

2025년 완료 공약(22건)

관리번호	공 약 명	담 당 부 서
[1 - 1 0]	한울마을·산내마을 방향 GTX역 육교 설치균 형 개 발 과
[2 - 4]	대형쇼핑몰 유치민 생 경 제 과
[2 - 6]	지역상생을 통한 골목상권 활성화민 생 경 제 과
[3 - 1]	운정 신도시 학교 신설 지원평 생 교 육 과
[3 - 6]	파주북부 거점도서관 조기 건립중 앙 도 서 관
[3 - 1 1]	운정 청소년문화센터 건립청 년 청 소 년 과
[3 - 1 4]	청소년 문화의집 건립청 년 청 소 년 과
[4 - 1]	판문점·DMZ 평화관광 연계추진관 광 과
[4 - 3]	DMZ 생태문화관광벨트 조성관 광 과
[4 - 5]	군사시설보호구역 규제완화 확대도 시 계 획 과
[4 - 6]	군 방호벽 정비 및 개선 지속추진도 로 관 리 과
[5 - 3]	GTX운정역 주변 문화공연 콤플렉스 조성문 화 예 술 과
[5 - 6]	반다비 국민체육센터 설립체 육 과
[6 - 3]	반려동물행복누리 조성동 물 관 리 과
[6 - 6]	리비교~장파리 관광 활성화 추진관 광 과균 형 개 발 과
[7 - 7]	노인·장애인복지관 건립 확대노 인 장 애 인 과
[7 - 1 3]	육아종합지원센터 건립보 육 아 동 과
[8 - 2]	청년 기본소득 지속추진청 년 청 소 년 과
[9 - 3]	1인가구 지원 전담부서 설치여 성 가 족 과
[1 0 - 2]	로컬푸드 복합문화센터 건립도 시 농 업 과
[1 0 - 1 0]	탄현지구 공동주택 건설 적극지원주 택 과
[1 1 - 4]	파주북부주민에게 안전한 수돗물 제공상 수 도 과

재정 집행실적

(단위: 백만원)

1) 총사업비		2) 임기내 계획						임기후
초기계획	현재계획	계획합계	2022	2023	2024	2025	2026	
		민간사업시행사 공공기여 방안(비예산사업)						

추진현황 및 계획

- 2023. 4. 보행육교 기본 및 실시설계 착수
- 2024. 3. 보행육교 설치 관계기관 합동 실무회의 추진
- 2025. 1. 보행육교 공공디자인 심의 완료 **【 사장교 】**
- 2025. 5. 보행육교 자재·공법 심의 완료
- 2025. 9. 보행육교 실시설계 완료
- 2025. 10. 도시관리계획(지구단위계획) 결정(변경) 및 실시계획인가 신청
- 2025. 12. 도시관리계획 및 실시계획인가 고시 및 착공
- 2026. 10. 준공 및 보행육교 개통

관련자료



위치도



조감도

문제점 및 대책

- 운정1,2지구 한울·산내마을에서 GTX방향 접근성 개선 및 안전하고 편리한 보행환경 조성을 위해 보행육교가 적기에 반영 설치될 수 있도록 국토부, LH 업무협력 강화

공약사항 정책실명제	주관부서	균형개발과	과	장	황 인 배	☎ 940 - 5720
			팀	장	이 창 원	☎ 940 - 5328
			주 문 과	강 예 리	☎ 940 - 5321	

사업형태	사업주체	이행완료	예산구분	중앙정부 협조	이행단계
신규 계속	국가·도 파주 기타	임기내 임기후	예산 비예산	불요 제도 재정 권한	검토 추진 완료 불가

사업목표	공약달성목표
<div>【 대형쇼핑몰 유치 】</div> <div> <div>▶ 운정신도시 및 파주시를 대표할만한 랜드마크 조성</div> <div>▶ 대형쇼핑몰 유치로 주변상권 활성화 기대</div> </div>	<div> <div>달성연도</div> <div>2025</div> </div> <div> <div>달성목표</div> <div>대형쇼핑몰 설치</div> </div>

1

사업개요

- 기간 : 2022. 7. ~ 2025. 8.
- 위치 : 파주시 와동동 1471-2
- 법적근거 : 유통산업발전법 제8조 대규모점포의 개설등록 및 변경등록
- 내용 : 지역상인 상생방안 모색 및 내실있는 대규모점포 유치를 위한 행정지원

2

추진계획

- 연도별 사업목표 및 추진계획

연도별	2022.	2023.	2024.	2025.	2026.
목표	타시군 사례 벤치마킹	파주시↔스타필드 입점협조	상생협력안 조율	대규모점포 등록	

3

연도별 투자계획

(단위: 백만원)

구분	총사업비	기투자	'22년	'23년	'24년	'25년	'26년
계							
국비							
도비		해	당	없	음		
시비							
민자							

4 재정 집행실적

(단위: 백만원)

1) 총사업비		2) 임기내 계획						임기후		
초기계획	현재계획	계획합계	2022	2023	2024	2025	2026			
		민간사업추진(비예산사업)								
3) 확보금액					4)집행금액					
확보총계	국비	도비	시비	민간	집행총계	2022	2023	2024	2025	2026

5 추진성과 및 계획

- '22년 타지역 대규모점포 등록 행정 지원 사항 견학
- '23년 스타필드 관계자와 입점업체 등 관련 협의
- '24년 신세계 프라퍼티와 전통시장 요구사항에 대한 상생안 논의
- '25년 유통상생발전협의회 개최 및 대규모점포 등록 수리
 - 힐스테이트더운정 준공(8월), 스타필드 빌리지 영업 개시(12. 5.)

6 관련자료

	<ul style="list-style-type: none"> ○ 개 점 일 : 2025. 12. 5.(금) ○ 판 매 면 적 : 70,592.43㎡ ○ 시 설 규 모 : 지하2층~지상5층 ○ 입점매장수 : 277개(예정) ○ 주 차 대 수 : 2,150대
--	--

7 문제점 및 대책

- 개점 이후에도, 교통·주차·다중 인파 운집사항에 대해 지속적으로 모니터링하여 시민 불편 해소

공약사항 정책실명제	주관부서	민생경제과	과 팀 주 무	장 장 관	이 이 구 박 광 해 양 현 수	☎ 940 - 4520 ☎ 940 - 4528 ☎ 940 - 4546
---------------	------	-------	------------------	-------------	-------------------------	--

지역상생을 통한 골목상권 활성화

사업형태	사업주체	이행완료	예산구분	중앙정부 협조	이행단계
신규 계속	국가·도 파주 기타	임기내 임기후	예산 비예산	불요 제도 재정 권한	검토 추진 완료 불가

사업목표

- ▶ 파주시 지역상권 상생 및 활성화 기반 조성을 위한 법적기반 마련 및 기본계획 수립

공약달성목표

달성연도	달성목표
2025	지역상권 상생 기본계획 이행(사업추진)

1 사업개요

○ 파주시 지역상권 상생 및 활성화 기반 조성

- 추진방향 : 임차인이 안정적으로 영업을 영위할 수 있도록 *젠트리피케이션 방지 지원과 상권 활성화에 대한 법적 기반 마련 및 기본계획 수립
- * 젠트리피케이션 : 임대료가 높아지며 특색있는 상권을 형성하던 기존 상인이 쫓겨남에 따라 상권의 특색을 잃어 결과적으로 상권이 쇠퇴하는 현상
- 기간 : 2022. ~ 2026.
- 내용 : 「파주시 지역상권 상생 및 활성화에 관한 조례」 제정, 파주시 지역상권 상생 및 활성화 기본계획 수립, 골목상권 활성화 사업발굴 등

2 추진계획

○ 연도별 사업목표 및 추진계획

연도별	2022.	2023.	2024.	2025.	2026.
목표	지역상권 상생 및 활성화 조례 제정	지역상권 상생 기본계획 수립 준비	지역상권 상생 기본계획 수립	지역상권 상생 기본계획 이행 (사업발굴·추진)	지속추진

3 연도별 투자계획

(단위: 백만원)

구분	총사업비	기투자	'22년	'23년	'24년	'25년	'26년
계	220	-	-	-	200	20	사업공모 참여추진
도비	110	-	-	-	100	10	
시비	110	-	-	-	100	10	

4

재정 집행실적

(단위: 백만원)

1) 총사업비		2) 임기내 계획						임기후		
초기계획	현재계획	계획합계	2022	2023	2024	2025	2026			
-	220	220			200	20				
3) 확보금액					4)집행금액					
확보총계	국비	도비	시비	민간	집행총계	2022	2023	2024	2025	2026
220	-	110	110	-	207.7	-	-	18	189.7	-

5

추진현황 및 계획

- (2022) 「파주시 지역상권 상생 및 활성화에 관한 조례」 제정
 - 지역상권 활성화 사업 예산지원 근거 마련
- (2024) 「파주시 지역상권 상생 및 활성화 기본계획」 수립

주요 계획	내 용
파주시 조례 개정	▶ 「파주시 전통시장 및 상점가 육성을 위한 조례」를 개정하여 골목형상점가* 지정 기준을 완화 * 골목형상점가 지정 시 전통시장에 준하는 사업지원 수혜
골목상권 브랜딩	▶ 랜드마크 조형물 설치 등 상권만의 특색 형성
상권구역 설정	▶ 지역상생구역 ^{임대료상승지역} 및 자율상권구역 ^{매출액감소지역} 으로 지정하여 사업지원
상권 생태계 조성	▶ 상권의 생애주기에 따라 차별화된 사업지원

- (2025) 「지역상권 상생 및 활성화 기본계획」 이행
 - 골목형상점가 지정 기준을 완화^(‘25. 5. 7. 개정)하여 관내 5개소 지정
 - ↳ 추가적인 기준 완화를 통해 골목형상점가 육성 추진
 - 경기도 브랜드거리 육성사업 완료^{1개소}(야간경관 조형물 설치 및 특색 거리 조성)
 - 상권 생애주기 첫 단계 사업인 골목상권 신규조직화 사업 추진 중^{1개소}

6

문제점 및 대책

- 해당없음

공약사항 정책실명제	주관부서	민생경제과	과	장	이 이 구	☎ 940 - 4520
			팀	장	박 광 해	☎ 940 - 4528
			주	무	관	양 현 수

사업형태	사업주체				이행완료		예산구분	중앙정부 협조		이행 단계						
신규	계속	국가·도	파주	기타	임기내	임기후	예산	비예산	불요	제도	재정	권한	검토	추진	완료	불가

사업목표	공약달성목표
<div> <div>달성연도</div> <div>2025</div> </div> <div> <div>달성목표</div> <div>학교설립 지원</div> </div>	

1

사업개요

○ 운정신도시 초·중·고 학교 신설 계획

구분	학교명	개교(예정)시기	완성학급				위 치
			일반	특수	유치원	계	
초 (8)	별하람초(개교완료)	2024. 9.	49	1		50	당하동 478 일원
	운정해오름초(개교완료)	2024. 9.	39	2	3	44	다울동 585 일원
	청미르초(개교완료)	2025. 9.	42	2	3	47	다울동 677 일원
	운정중앙초	2026. 3.	44	2	3	49	목동동 산92 일원
	물향기초	2026. 3.	40	2	3	45	동패동 1185 일원
	숲노을초	2026. 3.	30	2	6	38	동패동 922-3 일원
	가칭)운정8초	미		정			와동동 782-1 일원
	가칭)서패초	2029. 3.	39	2	6	47	서패동 432 일원
중 (4)	다울중(개교완료)	2024. 3.	37	2		39	다울동 249-10 일원
	별하람중	2026. 3.	46	2		48	당하동 504 일원
	운정중앙중	2026. 3.	43	2		45	목동동 359 일원
	가칭)운정3중	2029. 3.	37	2		39	동패동 1175-2 일원
고 (3)	심학교(개교완료)	2024. 3.	36	1		37	동패동 495-1 일원
	다울고	2026. 3.	36	1		37	다울동 94-1 일원
	운정중앙고	2027. 3.	30	2		32	목동동 348 일원

* 파주교육지원청(2025. 11. 현재)

2

추진계획

○ 연도별 사업목표 및 추진계획

연도별	2022.	2023.	2024.	2025.	2026.	임기후
목표	행정지원	행정지원	행정지원	행정지원	행정지원	

3 연도별 투자계획

(단위: 백만원)

구 분	총사업비	기투자	'22년	'23년	'24년	'25년	'26년
계							
국 비		해	당	없	음		
도 비							
시 비							
민 자							

4 재정 집행실적

(단위: 백만원)

1) 총사업비		2) 임기내 계획						임기후
초기계획	현재계획	계획합계	2022	2023	2024	2025	2026	
			해	당	없	음		

3) 확보금액					4)집행금액					
확보총계	국비	도비	시비	민간	집행총계	2022	2023	2024	2025	2026
	해	당	없	음		해	당	없	음	

5 추진현황 및 계획

○ 2019.~2022. 야당동 94-10번지 일원 학교설립 추진 지원

- 적정규모 학교부지의 어려움, 통학로 등 기반시설 부족으로 추진 불가

○ 2022. 6. 공동주택 설립과 관련하여 초등학교 신설 협의
[파주시 도시개발과 → 파주교육지원청]

- 위 치 : 야당동 38-3번지 일원 / 학교부지 12,057㎡

* 사업자 : (가칭)운정역지역주택조합 추진위원회

○ 2022. 8. 공동주택 설립관련 초등학교 신설 불가 회신
[파주교육지원청 행정과 → 파주시]

- 학교신설요인 미달로 초등학교 신설 어려움

○ 2022. 8. ~ 학교 시설사업 시행계획 관련법 협의

- 가칭운정2중('22. 8.), 가칭운정1초('22. 10.), 가칭운정2초('22. 10.), 가칭운정7초('23. 5.),
가칭운정5초('24. 1.), 가칭운정9초('24. 1.), 가칭운정1중('24. 4.), 가칭운정4초('24. 6.),
가칭운정5중('24. 7.), 가칭운정3고('24. 8.), 가칭운정4고('25. 4.)

○ 2023. 6. 공동주택 설립과 관련하여 초등학교 신설 협의
[파주시 도시계획과 → 파주교육지원청]

- 위 치 : 야당동 38-3번지 일원 / 학교부지 12,057㎡

* 사업자 : (가칭)운정역지역주택조합 추진위원회

○ 2023. 7. 공동주택 설립관련 초등학교 신설 가능 회신
[파주교육지원청 → 파주시]

- 「교육환경 보호에 관한 법률」에 의거 학교설립예정지에 대한 교육환경 평가서를 제출하고, 사업시행승인(실시계획인가) 전까지 교육환경평가 승인 완료 필요

○ 2023. 8.~ 도시계획 시설 결정 등 사전절차 이행 및 학교설립에
필요한 기반시설 지속 협의

○ 2024. 개교 완료

별하람초	운정해오름초	다울중	심학교
2024. 9.	2024. 9.	2024. 3.	2024. 3.

○ 2025. 개교 완료

청미르초
2025. 9.

6 **관련자료**

○ 해당없음

7 **문제점 및 대책**

○ 학교설립은 교육지원청 고유사무로 파주교육지원청 학교설립 계획에 맞춰
적극적인 행정지원

- 도시계획 시설 결정 등 사전절차 이행 및 학교설립에 필요한 기반시설 협의 지원

공약사항 정책실명제	주관부서	평생교육과	과	장	최 희 진	☎ 940 - 5250
			팀	장	김 성 은	☎ 940 - 5258
			주	무	관 현 정 은	☎ 940 - 5251

사업형태	사업주체			이행완료		예산구분		중앙정부 협조				이행단계			
신규 계속	국가·도	파주	기타	임기내	임기후	예산	비예산	불요	제도	재정	권한	검토	추진	완료	불가

사업목표	공약달성목표
▶ 거점도서관이 파주 남부지역에 편중, 북부지역 농촌형 소규모 분관을 관할하는 거점도서관 건립으로 균형적인 도서관서비스 제공	<div> <div>달성연도</div> <div>2025</div> </div> <div> <div>달성목표</div> <div>도서관 개관</div> </div>

1

사업개요

- 위 치 : 문산읍 방촌로 1671
- 사업량 : 5,450㎡(지하 1층, 지상 3층)
- 사업비 : 250억원(국 20, 도 20, 시 210)
- 사업기간 : 2019. ~ 2025.

2

추진계획

- 연도별 사업목표 및 추진계획

연도별	2022.	2023.	2024.	2025.	2026.	임기후
목표	실시설계	착공		준공 및 도서관 개관	-	-

3

연도별 투자계획

(단위: 백만원)

구분	총사업비	기투자	'22년	'23년	'24년	'25년	'26년
계	25,000	3,652	7,000	6,100	7,555	693	-
국비	2,000	2,000	-	-	-	-	-
도비	2,000	-	-	2,000	-	-	-
시비	21,000	1,652	7,000	4,100	7,555	693	-
민자	-	-	-	-	-	-	-

4 재정 집행실적

(단위: 백만원)

1) 총사업비		2) 임기내 계획						임기후		
초기계획	현재계획	계획합계	~2022	2023	2024	2025	2026			
25,000	25,000	25,000	10,652	6,100	7,555	693	-	-		
3) 확보금액					4) 집행금액					
확보총계	국비	도비	시비	민간	집행총계	2022	2023	2024	2025	2026
25,000	2,000	2,000	21,000	-	23,934	1,238	3,823	7,312	11,561	-

5 추진현황 및 계획

- 2018. 11. 2019~2023 중기지방재정계획 반영
- 2019. 2. 문산중앙도서관 건립 기본계획 수립
- 2019. 8. 문산중앙도서관 건립 시민설명회 개최
- 2019. 9. 공유재산관리계획 반영
- 2019. 10. 지방재정 투자심사(조건부)
- 2019. 11. 2020~2024 중기지방재정계획 반영(변경)
- 2020. 11. ~ 21. 1. 산업단지 계획변경 道 사전협의(1~3차)
- 2021. 4. 산업단지 환경보전방안 수립용역 착수
- 2021. 8. 道 당동산업단지 실시계획 결정(변경) 고시완료
- 2021. 8. ~ 11. 설계공모 공고 및 당선작 선정
- 2021. 12. 기본 및 실시설계 착수
- 2022. 12. 기본 및 실시설계 준공
- 2023. 1. 문산 거점도서관 공간디자인 개발 및 제작설치 착수
- 2023. 6. 조달계약심의 등 행정절차 완료
- 2023. 8. ~ 25. 5. 공사 착공 및 준공
- 2025. 8. 문산 거점도서관 공간디자인 개발 및 제작설치 준공
- 2025. 9. 도서관 개관



전경사진

[말말말] 김경일 파주시장 “문산도서관 개관, 시민과의 약속 지켰다”

✎ 이거홍 기자 | ⓒ 승인 2025.09.30 12:57



김경일 파주시장은 29일 SNS를 통해 문산도서관 개관 소식을 전하며 “시민과의 약속을 지켰다”고 밝혔다. /김경일 파주시장 페이스북

김경일 파주시장은 29일 SNS를 통해 문산도서관 개관 소식을 전하며 “시민과의 약속을 지켰다”고 밝혔다.

김 시장은 “문산도서관이 넓고 쾌적한 환경에서 시민의 배움과 휴식을 책임지고, 소통과 성장이 함께하는 문화공간으로 거듭나길 기대한다”며 “도서관은 도시의 품격을 보

보도자료

○ 해당없음

공약사항
정책실명제

주관부서

중앙도서관

과장
팀장
주무관

임봉성
이종숙
김미선

☎ 940 - 5640
☎ 940 - 5648
☎ 940 - 5641

운정 청소년문화센터 건립

사업형태		사업주체			이행완료		예산구분		중앙정부 협조				이행단계			
신규	계속	국가·도	파주	기타	임기내	임기후	예산	비예산	불요	제도	재정	권한	검토	추진	완료	불가

사업목표

【 운정 청소년문화센터 개관 】
▶ 운정행복센터 복지동 4·7층 시설변경(리모델링) 후
2·4·6·7층 청소년문화센터 조성(2025년)

공약달성목표

달성연도	달성목표
2025	운정 청소년문화센터 건립 착공

1 사업개요

- 위 치 : 파주시 와동동 1358(운정 행복센터 복지동)
- 사 업 량 : 운정행복센터 복지동 4·7층(1,747㎡)
- 사 업 비 : 1,835백만원(특조1,300/시비 535)
- 사업기간 : 2025. 1. ~ 2025. 12.
- 주요시설 : 동아리실, 프로그램실, 다목적실(공연장), 게임룸 등

2 추진계획

- 연도별 사업목표 및 추진계획

연도별	2022.	2023.	2024.	2025.	2026.	임기후
목표	기본계획 수립	협의진행	협의진행	착공 및 준공	시설운영	

3 연도별 투자계획

(단위: 백만원)

구분	총사업비	기투자	'22년	'23년	'24년	'25년	'26년
계	1,835					1,835	
국비							
도비							
시비	1,835					1,835	
민자							

4 재정 집행실적

(단위: 백만원)

1) 총사업비		2) 임기내 계획						임기후
초기계획	현재계획	계획합계	2022	2023	2024	2025	2026	
1,200	1,835	1,835				1,835		

3) 확보금액					4)집행금액					
확보총계	국비	도비	시비	특조	집행총계	2022	2023	2024	2025	2026
1,835			535	1,300	966				966	

5 추진현황 및 계획

- 2022. 7. 운정 청소년문화센터 건립 추진계획 수립
- 2022. 8. 청소년 수요조사 등 의견수렴
- 2025. 1. 실시설계
- 2025. 9. 공사착공
- 2026. 1. 시설개관

6 관련자료

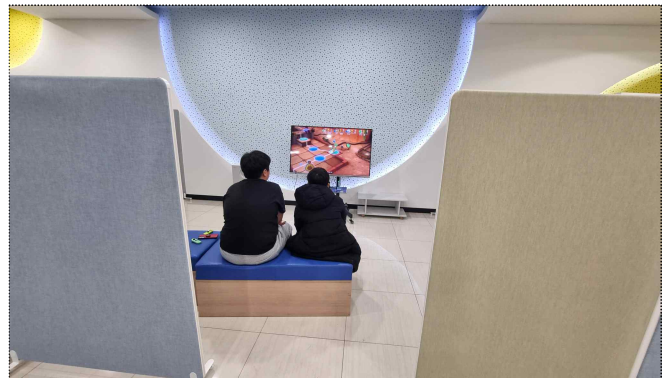
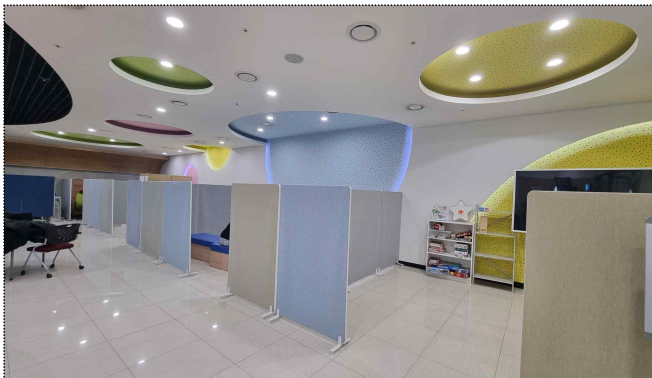

운정청소년센터 미디어실(2025. 12.)

7 문제점 및 대책

- 해당없음

공약사항 정책실명제	주관부서	청년청소년과	과 팀 주 무	장 장 관	김 지 숙	☎ 940 - 8650
					김 명 기	☎ 940 - 5228
					김 영 숙	☎ 940 - 5221

청소년 문화의 집 건립

사업형태	사업주체	이행완료	예산구분	중앙정부 협조	이행단계
신규	계속	국가·도	파주	기타	임기내
		임기후	예산	비예산	불요
			제도	재정	권한
			검토	추진	완료
					불가

사업목표

- ▶ 노후화된 금촌 청소년 문화의 집과 육아종합지원센터를 복합센터로 건립하여 청소년 건전성장 지원 및 원스톱 육아지원서비스 제공

공약달성목표

달성 연도	달성목표
2025	청소년 문화의 집 건립 착공

1 사업개요

- 위치 : 금촌동 1025번지(시유지-임시 공영주차장)
- 사업량 : 부지면적 4,837.9㎡(대지) / 연면적 7,717.65㎡
- 사업비 : 373억원(설계 및 감리 40억, 공사 328억, 부대비 5억)
- 사업기간 : 2022. ~ 2027.
- 입주시설 : 6개소
 - 영유아시설 : 육아종합지원센터, 어린이급식관리지원센터
 - 청소년시설 : 청소년문화의 집, 학교밖청소년지원센터
 - 청년시설 : 청년공간
 - 주민이용시설 : 금촌2동 주민자치센터
- 사업내용 : 유아 사업의 연계 및 공간 공유가 가능한 시설로 구성하여 효율성을 높이고, 영유아에서부터 청소년·청년까지 생애주기별 건강한 성장을 지원하는 복합커뮤니티시설 건립

2 추진계획

- 연도별 사업목표 및 추진계획

연도별	2022	2023	2024	2025	2026	임기후
목표	계획수립	행정절차	설계	착공	공사	준공

3 연도별 투자계획

(단위: 백만원)

구분	총사업비	기투자	'22년	'23년	'24년	'25년	'26년
계	37,286			55	164	2,607	34,460
국비							
도비							
시비	37,286			55	164	2,607	34,460
민자							

4 재정 집행실적

(단위: 백만원)

1) 총사업비		2) 임기내 계획						임기후
초기계획	현재계획	계획합계	2022	2023	2024	2025	2026	
39,856	37,286	37,286		55	164	2,607	34,460	

3) 확보금액					4)집행금액				
확보총계	국비	도비	시비	민간	집행총계	2022	2023	2024	2025
37,286			37,286		1,088		55	164	869

5 추진현황 및 계획

- 2023. 2. 복합센터 건립 계획 수립
- 2023. 11. 지방재정투자심사(자체), 공유재산심의
- 2024. 2. 공공건축 사업계획 사전검토(경기도)
- 2024. 11. 기본 및 실시설계 용역 착수
- 2025. 12. 공사 계약 및 착공
- 2027. 10. 공사 준공(공사기간 22개월)

6 관련자료

- 해당없음

7 문제점 및 대책

- 해당없음

공약사항 정책실명제	주관부서	청년청소년과	과	장	김 지 숙	☎ 940 - 8650
			팀	장	김 명 기	☎ 940 - 5228
			주	무	관 김 영 숙	☎ 940 - 5221

사업형태	사업주체	이행완료	예산구분	중앙정부 협조	이행단계
신규 계속	국가·도 파주 기타	임기내 임기후	예산 비예산	불요 제도 재정 권한	검토 추진 완료 불가

사업목표	공약달성목표				
【 판문점·DMZ 평화관광 연계 추진 】 <ul style="list-style-type: none"> ▶ 전 세계가 주목하는 평화의 상징인 '판문점'을 널리 알리고 평화관광 자원을 더욱 발전시켜 평화도시 이미지 개선을 위해 판문점 관광과 DMZ 평화관광 연계 추진 	<table> <tr> <th>달성연도</th><th>달성목표</th></tr> <tr> <td>2025</td><td>판문점 관광 시범 운영</td></tr> </table>	달성연도	달성목표	2025	판문점 관광 시범 운영
달성연도	달성목표				
2025	판문점 관광 시범 운영				

1

사업개요

- [1단계] 판문점 관광 시범코스 운영(DMZ 평화관광 연계)
 - 파주시 공무원, 공공기관, 문화관광해설사 평화관광과 연계 시범 운영
(판문점→한반도관광센터→제3땅굴→도라전망대→임진각)
- [2단계] 판문점 관광 + DMZ평화관광 연계 지속 추진

2

추진계획

- 연도별 사업목표 및 추진계획

연도별	2022.	2023.	2024.	2025.	2026.	임기후
목표	통일부,UN사 협의	통일부 협의	통일부 협의	판문점 관광 시범 운영	지속추진	

3

연도별 투자계획

(단위: 백만원)

구분	총사업비	기투자	'22년	'23년	'24년	'25년	'26년
계	651	651					
국비	300	300					
도비							
시비	351	351					
민자							

4 재정 집행실적

(단위: 백만원)

1) 총사업비		2) 임기내 계획							임기후
초기계획	현재계획	계획합계	기투자	2022	2023	2024	2025	2026	
971	651	651	651						

3) 확보금액					4)집행금액					
확보총계	국비	도비	시비	민간	집행총계	2022	2023	2024	2025	2026
651	300		351		-					

5 추진현황 및 계획

○ 4.27 판문점선언 관광자원화 추진

- 4.27 판문점선언 기념 조형물 설치(임진각, '20년)
- 4.27 판문점선언 전시관 조성(도라전망대, '20년)
- 판문점선언길 명예도로 조성 등('21년)

○ 판문점과 DMZ평화관광 연계 운영 업무 협의^{통일부}

- 2022. 9. 통일부 판문점견학지원센터 업무 협의
- 2023. 1. 당정협의회 안전 제출(판문점 견학과 DMZ평화관광 연계 건의)
- 2023. 5. ~ 11. 통일부 판문점견학지원센터 방문 협조
 - ➡ '23. 5. 판문점 견학(파주시 공무원 등 40명) 협의 완료
 - ➡ '23. 7. 미군장병 월북으로 판문점 견학 잠정 중단
 - ➡ '23. 10. 파주시 공무원 판문점 견학 연기(판문점 견학 재개 시 추진 예정)
 - ➡ '23. 11. 파주 판문점 견학 운영 건의^{시장} → 통일부장관
- 2024. 2. ~ 11. 판문점견학지원센터 방문 협의(3회)
 - ➡ '24.11.1 특별견학 협의 했으나 오물풍선 등 남북관계 경색으로 잠정 보류

○ 2025. 6. 25. 판문점 · DMZ 평화관광 연계(시범코스) 운영 → 공약완료

- 파주시 공무원 20명, 판문점 특별견학 승인
- 시범운영코스: 임진각 관광지→제3땅굴·도라전망대→견학안내소→판문점→견학안내소

○ 2026. ~ 판문점 · DMZ 평화관광 연계 지속 추진

- 통일부와의 유기적 관계 유지 및 판문점 일반견학 재개 모니터링
- 2023년 7월 18일 미군 병사 월북 이후 판문점 일반견학이 잠정 중단된 상황으로 일반견학 재개 시 유엔사 등 관계기관 협의를 거쳐 판문점 · DMZ평화관광 지속 추진



판문점 견학



판문점 위치도

공약사항
정책실명제

주관부서

관광과

과
팀
주
무
장
장
관

한
윤
자
연
영
태
혜
윤

☎ 940 - 4360
☎ 940 - 4698
☎ 940 - 4361

사업형태	사업주체	이행완료	예산구분	중앙정부 협조	이행단계
신규 계속	국가·도 파주 기타	임기내 임기후	예산 비예산	불요 제도 재정 권한	검토 추진 완료 불가

사업목표	공약달성목표
▶ 세계 유일 분단지역의 DMZ 임진각에 평화·생태·안보 종합관광센터를 건립하여 10개 시군의 DMZ관광 거점안내센터 역할로 관광 활성화에 기여	<div> <div>달성연도</div> <div>2025</div> </div> <div> <div>달성목표</div> <div>종합관광센터 조성완료</div> </div>

1

사업개요

- 위 치 : 문산읍 마정리 1360-50번지 일원
- 사업량 : 연면적 3,982㎡ / 지상 2층

2

추진계획

○ 연도별 사업목표 및 추진계획

연도별	2022.	2023.	2024.	2025.	2026.	임기후
목표	센터건립	문화관광 체험프로그램 시설 조성	휴게공간 확충	열린관광지 조성	무장애 관광안내소 구축	시설유지

3

연도별 투자계획

(단위: 백만원)

구분	총사업비	기투자	'22년	'23년	'24년	'25년	'26년
계	15,290	14,088		370	100	532	200
국비	6,033	5,583				250	200
도비	251			185	50	16	
시비	9,006	8,505		185	50	266	
민자							

4 재정 집행실적

(단위: 백만원)

1) 총사업비		2) 임기내 계획						임기후		
초기계획	현재계획	계획합계	~2022	2023	2024	2025	2026			
15,588	15,290	15,290	14,088	370	100	532	200	-		
3) 확보금액					4)집행금액					
확보총계	국비	도비	시비	민간	집행총계	~2022	2023	2024	2025	2026
15,290	5,783	501	9,006		15,090	14,088	370	100	532	

5 추진현황 및 계획

- 2015. 12. 임진각 관광지(변경) 지정고시
- 2016. 11. 중앙 투자심사 완료
- 2018. 2. 한반도생태평화종합관광센터 공사착공
- 2022. 1. 한반도생태평화종합관광센터 공사준공 및 건축사용승인
- 2022. 8. 한반도생태평화종합관광센터 개관
- 2022. 9. DMZ생생누리 체험관 운영(한국관광공사)
- 2023. 5. 임진강 거북선 실감 콘텐츠 체험관 조성
- 2024. 8. 한반도종합관광센터 2층 야외 그늘막 휴게공간 조성
- 2025. 8. 한반도종합관광센터 1층 개방형 휴게공간 조성
- 2025. 9. 2024년 열린관광지 조성사업
※ 장애인화장실, 무장애보행로 조성, 옥상전시물, 그늘막 휴게공간 등
- 2026. 6. 무장애 관광안내소 구축

6 관련자료



‘24, ‘25년 관광안내소 개보수사업

거북선체험관

‘24 열린관광지조성사업

DMZ생생누리관



조감도 (한반도생태평화 종합관광센터)

공약사항 정책실명제	주관부서	관광과	과	장	한	윤	자	☎ 940 - 4360 ☎ 940 - 4727 ☎ 940 - 4726
			팀	장	김	길	모	
			주	무	관	이	철	

사업형태	사업주체	이행완료	예산구분	중앙정부 협조	이행단계
신규 계속	국가·도 파주 기타	임기내 임기후	예산 비예산	불요 제도 재정 권한	검토 추진 완료 불가

사업목표	공약달성목표
【 군사시설 보호구역 규제완화 확대 】 <ul style="list-style-type: none"> 경기북부 균형발전을 저해하고 파주시민의 재산권 행사를 제약하는 군사 규제를 대폭 완화하여 정주여건 개선 및 균형발전 도모 	<div> <div>달성연도</div> <div>2025</div> </div> <div> <div>달성목표</div> <div>행정위탁 지정 (3km²)</div> </div>

1

개요

○ 파주시 군사시설 보호구역 현황

행정구역	해제지역 (12.36%)	군사시설 보호구역(행정구역 면적 대비 87.64%)			
		계	통제보호	제한보호	위탁지역
673.86km ²	83.32km ²	590.54km ²	172.13km ²	418.41km ²	68.70km ²

- 통제보호 : 출입, 건축 신축 원칙 금지^{29.1%}
- 제한보호 : 개발·건축 행위시 군 동의 필요^{70.9%}
- 위탁지역 : 위탁 높이 이하 개발·건축 행위시 군 동의 불요^{제한보호 중 16.4%}

2

추진계획

○ 연도별 추진 실적

연도별	2022.	2023.	2024.	2025.	2026.	임기후
목표	-	행정위탁 1.82km ²	행정위탁 5.05km ²	행정위탁 1.5km ²	보호구역 해제 및 위탁 건의	-

3

연도별 투자계획

(단위: 백만원)

구분	총사업비	기투자	'22년	'23년	'24년	'25년	'26년
계	72	9	9	9	9	18	18
국비							
도비							
시비	72	9	9	9	9	18	18
민자							

4

재정 집행실적

(단위: 백만원)

1) 총사업비		2) 임기내 계획						임기후		
초기계획	현재계획	계획합계	~2022	2023	2024	2025	2026			
57	72	72	18	9	9	18	18			
3) 확보금액					4)집행금액					
확보총계	국비	도비	시비	민간	집행총계	~2022	2023	2024	2025	2026
72			72		54	18	9	9	18	

5

추진실적 및 성과

○ 2024년 군사시설보호구역 규제완화 신청 현황

구 분	행 정 구 역	신청면적	비 고
계		64.8km ²	
1사단	파주 희망프로젝트, 허준선생묘, 울곡수목원 등	12.8km ²	
9사단	운정3지구, 캠프에드워즈, 메디컬 클러스터 등	29.1km ²	
25사단	파주 콘텐츠월드, 적성산단, 법원읍 등	12.4km ²	
28사단	적암리, 어유지리 일원	1.5km ²	
60사단	야당동 일원	1.6km ²	
72사단	오산리, 신산리, 창만리 일원	7.4km ²	

○ 2025년 군사시설보호구역 규제완화 신청 현황

구 분	행 정 구 역	신청면적	비 고
계		65.6km ²	
1사단	선유리, 백석리, 봉서리, 부곡리 등 일원	12.7km ²	
9사단	다울동, 성동리, 능산리, 서패동 등 일원	29.3km ²	
25사단	가월리, 장파리, 웅담리, 마지리 등 일원	13.9km ²	
28사단	(부대 통 · 폐합)	km ²	
60사단	야당역, 운정역, 대원리 등 일원	2.4km ²	
72사단	오산리, 신산리, 창만리 등 일원	7.3km ²	

○ 그간 추진성과

- 2021년: 해제 4.9km² (문산읍, 법원읍, 파주읍, 광탄면, 상지석동 일원)
- 2022년: (해당없음)
- 2023년: 해제 0.12km²(문산리, 선유리 일원), 행정위탁 1.82km²(문발동, 능안리 일원)
- 2024년: 행정위탁 5.05km²(운정3지구, 산남동, 조리 뇌조리, 탄현 성동리 일원)
- 2025년: 행정위탁 1.5km²(콘텐츠월드 파평산단, 법원 웅담리 일원)



보호구역 현황

파주시, 군사시설 보호구역 5.05㎢ 행정위탁 합의...軍 규제 완화 '쾌거'

경기=노진균 기자 2025.10.02 10:22



파주시청사 전경. (사진제공=파주시)

경기 파주시는 제9보병사단과 합의각서를 체결해 5.05㎢ 규모의 군사시설 보호구역에 대한 행정위탁을 확정했다고 2일 밝혔다.

이번 사례는 최근 5년간 가장 큰 성과로 꼽힌다. 군사시설 보호구역 '해제'를 제외한 '행정위탁' 실적만으로는 역대 최대 규모다. 이제 시 전체 행정위탁 면적은 67.20㎢로 늘어났으며 해제 면적 83.32㎢와 합산, 총 150.52㎢에 달하게 되면서 시민의 재산권 행사와 지역 개발 여건이 크게 개선될 전망이다.

보도자료

- 신도시, 산업단지, 주택·공장 밀집지역 등 보호구역으로서의 가치가 상실된 지역에 대해 군과 적극 소통하여 보호구역 해제·완화 추진

공약사항
정책실명제

주관부서

도시계획과

과
팀
주

장
장
무

박 지 영
이 형 숙
최 강 기

☎ 940 - 4700
☎ 940 - 5818
☎ 940 - 5811

사업형태	사업주체	이행완료	예산구분	중앙정부 협조	이행단계
신규 계속	국가·도 파주 기타	임기내 임기후	예산 비예산	불요 제도 재정 권한	검토 추진 완료 불가

사업목표	공약달성목표
【 군방호벽 정비 및 개선 】 <ul style="list-style-type: none"> ▶ 군방호벽 정비를 위한 군협의 지속추진과 병행하여 도색 및 디자인, 조명 설치 등 개선 	<div> <div>달성연도</div> <div>2025</div> </div> <div> <div>달성목표</div> <div>군방호벽 정비 및 개선</div> </div>

1

사업개요

- 현 황 : 총 53개소(정비대상 13개소, 불필요 16개소, 정비완료 24개소)
- 사업대상 : 파주시 군방호벽
- 사업내용 : 군방호벽 정비 또는 환경개선(조명설치, 도색, 디자인 등)

2

추진계획

- 연도별 사업목표 및 추진계획

연도별	2022.	2023.	2024.	2025.	2026.	〈개소수〉 임기후
목표	-	-	-	1	2	2

3

연도별 투자계획

구분	총사업비	기투자	'22년	'23년	'24년	'25년	'26년	이후
계	150	-	-	-	150	군협의 결과에 따라 대상시설 확정될 경우 예산편성		
국비	-	-	-	-	-			
도비	-	-	-	-	-			
시비	150	-	-	-	150			

4 재정 집행실적

(단위: 백만원)

1) 총사업비		2) 임기내 계획						임기후
초기계획	현재계획	계획합계	2022	2023	2024	2025	2026	
11,280	150	150	-	-	150	-	-	-

3) 확보금액					4)집행금액					
확보총계	국비	도비	시비	민간	집행총계	2022	2023	2024	2025	2026
150	-	-	150	-	113	-	-	113	-	-

5 추진현황 및 계획

- 파주여고 앞(영태리 574-14) 방호벽 철거
 - 2023. 10. 군협의 신청(9사단)
 - 2023. 11. 영태리 574-14 방호벽 철거 계획 보고
 - 2024. 1. 실시설계용역
 - 2024. 2. 군부대 협의 1차 통보(부동의)
 - 2024. 4. 군부대 협의 2차 사전심의 서류 제출(9사단)
 - 2024. 5. 군부대 협의 2차 통보(부동의)
 - 2024. 8. 1군단 현장면담 결과 최종 불가

 - 일부 방호벽에 대한 군협의 및 불가 반복되고, 상당한 기간 소요됨에 따라 정비대상 전체 군협의 추진 및 환경개선 추진
 - 2024. 5. 설계검토 용역 발주(12개소)
 - 2024. 7. 검토완료된 구역부터 군 사전협의 진행 지속추진
 - 2024. 12. 군 방호시설 환경개선(도색 및 디자인-총 2개소) 완료
 - 2025. 5. 군 방호벽 환경개선(조명설치-총 8개소) 완료
 - 2025. 11. 군 방호벽 정비대상 군협의 완료
- ※ 총 13개소 중 동의(조건부 포함) 9개소, 부동의 4개소

○ 군협의 추진현황

구 분	위 치	형 태	노선명	도로 규모	정비필요성	사단	사전협의	군보협의 (완료)
1	파주시 파평면 두포리 산34-7	낙석	시도8호 선	1차선 (편도1 차선)	차량통행불가, 교통사고 유발 미관저해 보행로없음	1사단	1차 '24.07.12. 2차 '24.09.04.	'25.08.19. (조건부 완료)
2	파주시 광탄면 신산리 432-19	낙석	마을안 길	1차선 (편도1 차선)	교통사고 유발, 미관저해	72사단	1차 '24.07.12. 2차 '24.08.19.	'24.10.22. (조건부 완료)
3	파주시 광탄면 신산리 265-3	낙석	마을안 길	1차선 (편도1 차선)	교통사고 유발, 미관저해	72사단	'24.08.19.	'24.10.22. (조건부 완료)
4	파주시 광탄면 창만리 503-4	박스	마을안 길	1차선 (편도1 차선)	교통사고 유발, 미관저해, 보행로 없음	72사단	'24.09.27.	'25.11.26. (부동의)
5	파주시 광탄면 창만리 512-10	박스	마을안 길	1차선 (편도1 차선)	교통사고 유발, 미관저해, 보행로 없음	72사단	'24.09.09.	'25.11.26. (부동의)
6	파주시 야동동 82-3	낙석	마을안 길	1차선 (편도1 차선)	중,대형 농기계, 소방차 통행불가	9사단	'24.11.28.	'25.2.12. (동의 완료)
7	파주시 하지석동 65-2	박스	마을안 길	1차선 (편도1 차선)	중,대형 농기계, 소방차 통행불가	9사단	'24.10.22.	'25.2.12. (조건부 완료)
8	파주시 오도동 43	박스	마을안 길	1차선 (편도1 차선)	중,대형 농기계, 소방차 통행불가	9사단	'24.10.22.	'25.2.12. (조건부 완료)
9	파주시 하지석동 산88-1	박스	마을안 길	1차선 (편도1 차선)	중,대형 농기계, 소방차 통행불가	9사단	'24.10.07.	'24.10.07. (조건부 완료)
10	파주시 월릉면 도내리 707	박스	마을안 길	1차선 (편도1 차선)	중,대형 농기계, 소방차 통행불가	72사단	'24.10.28.	'25.11.26. (부동의)
11	파주시 문산읍 마정리 497-34	낙석	시도25 호선	1차선 (편도1 차선)	차량통행불가, 교통사고 유발 미관저해 보행로없음	1사단	'24.11.27.	'25.08.19. (조건부 완료)
12	파주시 광탄면 창만리 392-14	낙석	시도13 호선	2차선 (편도1 차선)	교통사고 유발, 미관저해, 보행로 없음	72사단	'24.11.05.	'24.12.06. (조건부 완료)
13	파주시 월릉면 영태리 574-1번지 일원(3개소)	낙석	국도1호 선	4차선 (편도2 차선)	교통사고 유발, 미관저해	9사단	불가	'24.05.10. (부동의)

○ 군방호벽 환경개선



개선 전

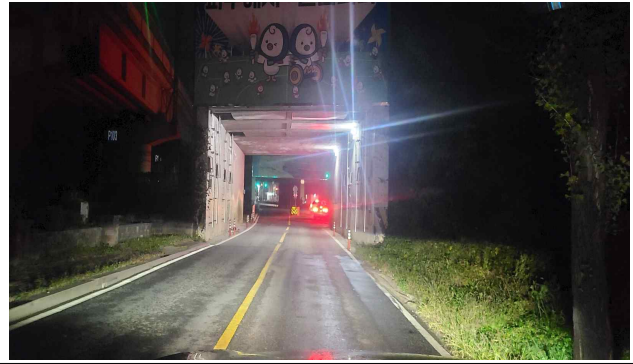

개선 후



개선 전

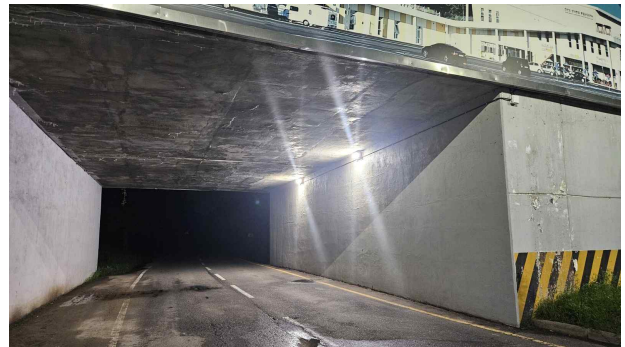

개선 후



개선 전



개선 후



개선 전



개선 후

○ 군방호시설 환경개선(도색 및 디자인)



7 문제점 및 대책

- 그간 군협의 결과 국제정세·남북관계 등 고려 일부 방호벽 불가통보
- 군방호벽 정비에 대한 군협의 동의(조건부 동의)건에 대하여 연차별 정비 사업 추진과 병행하여 환경개선(조명설치, 도색, 디자인 등) 사업 추진

<p>공약사항 정책실명제</p>	<p>주관부서</p>	<p>도로관리과</p>	<p>과장 팀장 주무관</p>	<p>류기섭 이원호 전훈민</p>	<p>☎ 940 - 5390 ☎ 940 - 5398 ☎ 940 - 5707</p>
-----------------------	-------------	--------------	--------------------------	----------------------------	---

사업형태	사업주체	이행완료	예산구분	중앙정부 협조	이행단계
신규 계속	국가·도 파주 기타	임기내 임기후	예산 비예산	불요 제도 재정 권한	검토 추진 완료 불가

사업목표	공약달성목표
<div> <div>▶ GTX-A 역세권인 최대 장점을 이용하여 상업·문화·예술 인프라를 확충한 시민과 예술인이 소통할 수 있는 ‘힐링의 장’ 도모</div> </div>	<div> <div>달성연도</div> <div>2025</div> </div> <div> <div>달성목표</div> <div>기본계획 수립 용역 착수</div> </div>

1

사업개요

- 사업위치 : GTX 역세권 특별계획구역 문화시설 용지(문2)
- 부지면적 : 17,747㎡(약 5,400평)
- 예상사업비 : 약1,681억원 ※ 토지 290 + 공사비 1,390 + 용역비 1
- 주요시설 : 전문 공연장 등 문화시설

2

추진계획

- 연도별 사업목표 및 추진계획

연도별	2022.	2023.	2024.	2025.	2026. 4.	임기후
목표		계획수립	LH 협의	기본계획 수립 용역 착수	행정 절차	착수 및 준공

3

연도별 투자계획

(단위: 백만원)							
구분	총사업비	기투자	'22년	'23년	'24년	'25년	'26년
계	168,100					120	28,880
국비							
도비							
시비	168,100					120	28,880
민자							

*임기 후 : 139,100백만원

재정 집행실적

(단위: 백만원)

1) 총사업비		2) 임기내 계획						임기후
초기계획	현재계획	계획합계	2022	2023	2024	2025	2026	
미정	168,100	29,000				120	28,880	139,100

3) 확보금액					4) 집행금액					
확보총계	국비	도비	시비	민간	집행총계	2022	2023	2024	2025	2026
120			120		120	-	-	-	120	-

추진현황 및 계획

- 2018. 7. LH 「파주운정3 택지개발사업 개발계획 변경(안)」
GTX인근 문화공간^{광장}, 문화시설 용지 입지의견 제출
- 2020. 9. GTX 역세권 특별계획구역으로 지정, 광장 및 문화시설 용지 마련
- 2024. 6. LH에 문화시설용지 매입계획 전달(파주운정3지구 “문2” 부지, 17,747㎡)
- 2024. 10. 공유재산심의회 심의(토지·건축물 취득, 결과:적정)
- 2025. 9. 기본계획 수립 용역 계약 및 착수

관련자료



계 획 투 시 도



위치도

문제점 및 대책

- 사전 행정절차(도 투자심사 등)의 원활한 이행과 사업기간 단축을 위해
관계부서 협조 요청

공약사항 정책실명제	주관부서	문화예술과	과 팀 주 무	장 장 과	유 윤 박	초 은 정	자 주 연	☎ 940 - 4350
								☎ 940 - 4353
								☎ 940 - 8545

사업형태		사업주체			이행완료		예산구분		중앙정부 협조				이행단계			
신규	계속	국가·도	파주	기타	임기내	임기후	예산	비예산	불요	제도	재정	권한	검토	추진	완료	불가

사업목표	공약달성목표
<div> <div>▶ 장애인형 국민체육센터 건립을 통해 적극적인 장애인 체육시설 복지서비스를 제공</div> </div>	<div> <div>달성연도</div> <div>2025</div> <div>달성목표</div> <div>착공</div> </div>

1

사업개요

- 위 치 : 금릉동 111번지 일원
- 사업량 : 연면적 3,922㎡ / 부지면적 8,754㎡ / 지하1층, 지상3층
- 주요시설 : 수영장, 다목적체육관 및 부대시설 등
- 사업비 : 281.3억원(국비40 / 시비 241.3)
- 사업기간 : 2021. 9. ~ 2026. 12.

2

추진계획

- 연도별 사업목표 및 추진계획

연도별	2022.	2023.	2024.	2025.	2026.	임기후
목표	도시관리계획 결정	실시설계	실시설계 투자심사	착공	공사중	준공

3

연도별 투자계획

(단위: 백만원)

구분	총사업비	기투자	'22년	'23년	'24년	'25년	'26년
계	28,130		180	5,200	7,500	9,435	5,815
국비	4,000			200	2,500	1,300	
도비							
시비	22,330		180	5,000	5,000	6,335	5,815
특조	1,800					1,800	

4 재정 집행실적

(단위: 백만원)

1) 총사업비		2) 임기내 계획						임기후		
초기계획	현재계획	계획합계	2022	2023	2024	2025	2026			
18,500	28,130	28,130	180	5,200	7,500	9,435	5,815			
3) 확보금액					4)집행금액					
확보총계	국비	도비	시비	특조	집행총계	2022	2023	2024	2025	2026
25,315	4,000		19,515	1,800	10,294	70	3,979	350	5,895	

5 추진현황 및 계획

- 2021. 11. 중기지방재정계획 반영
- 2022. 1. 도시관리계획결정(변경) 용역 발주
- 2022. 3. 도시관리계획결정(변경) 신청 및 협의요청
- 2022. 6. 농지전용(분야) 협의완료(경기도 농업정책과)
- 2022. 7. 도시관리계획 기초조사용역 발주
- 2022. 11. 문화체육관광부 공모사업 선정, 도시관리계획결정 고시
- 2023. 3. 토지보상 완료
- 2023. 5. 설계공모 당선작 선정 및 설계용역 착수
- 2024. 6. 사업계획 변경(사업비185억원→281.3억원/면적3,330㎡→3,922㎡)
- 2024. 7. 중앙 투자심사 신청
- 2025. 4. 공사 착공
- 2026. 12. 공사 준공

6 관련자료



위치도



조감도

7 문제점 및 대책

- 해당없음

공약사항 정책실명제	주관부서	체육과	과 팀 주 무	장 장 관	이 창 우 이 길 이 지 은	☎ 940 - 4830 ☎ 940 - 5238 ☎ 940 - 5233
---------------	------	-----	------------------	-------------	--------------------------------------	--

반려동물행복누리 조성

사업형태	사업주체	이행완료	예산구분	중앙정부 협조	이행단계
신규	계속	국가·도	파주	기타	임기내
		임기후	예산	비예산	불요
			제도	재정	권한
			검토	추진	완료
					불가

사업목표

- ▶ 동물보호 및 생명존중가치 실현으로 사람과 동물이 함께 어울려 행복하게 살아갈 수 있는 환경 조성

공약달성목표

달성연도	달성목표
2025	기본 및 실시설계 추진

1 사업개요

○ 반려동물행복누리 조성

- 위치: 문산읍 내포리 산 120번지 일원 외 3개소
- 사업기간: 2022. ~ 2027.
- 사업비: 9,593백만원(국비600 도비696 시비8,297)
- 추진계획
 - 1단계_(24~27): 동물보호센터(보호실·사무실·교육장) + 동반 여가시설(산책로·카페)
 - 2단계_(24~26): 반려견 놀이터(반려견들을 위한 운동·놀이공간)
 - 3단계_(27~): 숲속 캠핑장

2 추진계획

○ 연도별 사업목표 및 추진계획

[동물보호센터]

연도별	2022.	2023.	2024.	2025.	2026.
목표	예산확보 (조성 기본계획 수립)	기본계획수립 용역, 지방재정투자심사 등 사전행정절차 이행	건축기획	기본 및 실시설계 추진	준공

[반려견 놀이터]

연도별	2022.	2023.	2024.	2025.	2026. 6.
목표	예산확보 (추진계획 수립)	관련기관·부서 사전협의 이행	실시설계 및 착공	준공	시설운영

※ 숲속 캠핑장은 '27년 이후 장기과제로 추진토록 함

○ 추진계획

[동물보호센터]

- 주요시설 : 보호실, 진료실, 입양상담실, 사무실, 훈련장 등
- 규모 : 동물보호센터 연면적 1,141㎡
- 추진일정 : 2024.~ 2027.
- 위치도(문산읍 내포리 산120)



[반려견 놀이터]

- 주요시설 : 놀이공간, 펜스, 파고라, 급수대 등
- 추진일정 : 2024. ~ 2026.
- 위치도



조리읍 캠프하우스



공릉천 하천부지

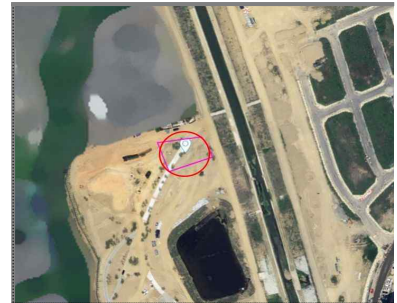

운정5동 공원부지

[숲속 캠핑장(장기추진사업)]

- 추진일정 : 2027년 이후
- 조성규모: 반려동물 테마놀이터 9,000㎡ / 숲속캠핑장 25,000㎡
- 조성계획



위치도(내포리 산122 일원)



전체계획도(안)

3 연도별 투자계획

(단위: 백만원)

구 분	총사업비	기투자	'22년	'23년	'24년	'25년	'26년
계	9,593		200	120	1,341	844	7,088
국 비	600				300	300	
도 비	696		60	36		300	300
시 비	8,297		140	84	1,041	244	6,788

4 재정 집행실적

(단위: 백만원)

1) 총사업비		2) 임기내 계획							임기후
초기계획	현재계획	계획합계	기투자	2022	2023	2024	2025	2026	
9,593	9,593	9,593		200	120	1,341	844	7,088	

3) 확보금액					4)집행금액					
확보총계	국비	도비	시비	민간	집행총계	~2022	2023	2024	2025	2026
9,593	600	696	8,297		868	19	10	380	458	

5 추진현황 및 향후계획

- 2022. 10. 「과주시 반려동물 테마파크 조성 추진계획」 수립
- 2023. 2. '24년 국가균형발전특별회계 신청 및 선정
- 2023. 4. ~ 9. 반려동물테마파크 기본계획 용역 추진
- 2023. 9. 공약사업 목표 및 추진계획 변경
 - 공 약 명: 반려동물 테마파크 조성 ➡ 반려동물행복누리 조성
- 2023. 9. ~ 12. 지방재정투자심사, 공유재산 심의 등 사전절차 이행
- 2024. 2. '25년 국가균형발전특별회계 신청 및 선정
- 2024. 3. 「동물보호센터」 부지 현황측량 및 산림조사 용역
- 2024. 7. 「동물보호센터」 부지 지반조사
- 2024. 10. 「동물보호센터」 기초토목설계
- 2024. 12. 「반려견 놀이터」 준공(캠프하우스, 공룡천)
- 2025. 1. 「반려견 놀이터」 보완조치(캠프하우스)
- 2025. 1. 경기도 반려동물 동반 여가시설조성 공모 신청 및 선정(20억)
- 2025. 2. 「동물보호센터」 건축기획

- 2025. 3. 「동물보호센터」 경기도 지방재정 투자심사
- 2025. 4. 「반려견 놀이터」 개장(공릉천)
- 2025. 4. 「동물보호센터」 경기도 공공건축 사전검토
- 2025. 5. 「반려동물 행복누리」 마스터플랜 관련부서 사전검토
- 2025. 7. 「동물보호센터」 설계공모 관리용역
- 2025. 8. 「동물보호센터」 설계공모 운영위원회 및 공공건축위원회
- 2025. 9. 「반려견 놀이터」 보완공사 착수(캠프하우스)
- 2025. 9. ~ 12. 「동물보호센터」 기본 및 실시설계 공모
 - 9.17. 1차공고 / 10.10. 작품접수 / 10.14. 1차심사(62개 출품작중 5개 선정) / 11.28. 2차심사
- 2025. 11. 「반려견 놀이터」 보완공사 완료(캠프하우스)
- 2025. 12. 「동물보호센터」 기본 및 실시설계 착수
- 2026. 5. 「동물보호센터」 기본 및 실시설계 완료
- 2026. 7. ~ 2027. 5. 「동물보호센터」 착공 및 준공

6 관련자료



동물보호센터(고양시)



동물보호센터(용인시)



반려동물놀이터(성남시)



반려동물테마파크(오산시)

공약사항 정책실명제	주관부서	동물관리과	과	장	이	광	재	☎ 940 - 4910 ☎ 940 - 4827 ☎ 940 - 4825
			팀	장	임	혜	정	
			주	무	관	서	현	

사업형태	사업주체			이행완료		예산구분		중앙정부 협조		이행단계					
신규 <u>계속</u>	국가·도	<u>파주</u>	기타	<u>임기내</u>	임기후	<u>예산</u>	비예산	불요	제도	<u>재정</u>	권한	검토	추진	<u>완료</u>	불가

사업목표	공약달성목표
<div> <div>▶ 6.25 전쟁 시 미군이 건설한 유일한 교량인 리비교를 역사적 의미가 담긴 관광명소로 탈바꿈하고 장파리의 주민자생적 관광프로그램 개발을 통해 리비교~장파리 연계 관광활성화 도모</div> </div>	<div> <div>달성연도</div> <div>2025</div> <div>달성목표</div> <div>지역자원연계 관광프로그램 운영</div> </div>

1

사업개요

구분	리비교 관광자원화	장파리 희망마을 만들기 활성화
위치	파평면 장파리 826번지 일원	파평면 장파리 장마루로 일원
사업량	공원14,979㎡, 문화시설15,954㎡, 거점센터 2동(818.8㎡)	주민역량강화, 마을의제 발굴 등
사업비	14,190백만원 (기확보 11,474 / 미확보 2,716)	(공모선정시 지속추진)

2

추진계획

○ 연도별 사업목표 및 추진계획

연도별	2022.	2023.	2024.	2025.	2026.	임기후
리비교 관광자원화	부지조성	공원(1단계) 및 거점센터	공원(1단계) 및 거점센터 개장	지역자원연계 프로그램 운영	지역자원연계 프로그램 운영	공원2단계→ 문화시설변경
장파리 희망마을만들기	-	-	협업체 구성 신규사업 발굴	공모선정시 지속추진		사업운영

3

연도별 투자계획

(단위: 백만원)

구분	총사업비	기투자	'22년	'23년	'24년	'25년	'26년	임기후
계	14,190	9,200	1,253	937	-	335	-	2,465
국비	6,500	5,800	700					
도비	835	600	235					
시비	6,855	2,800	318	937	-	335	-	2,465
민자								

4 재정 집행실적

(단위: 백만원)

1) 총사업비		2) 임기내 계획						임기후
초기계획	현재계획	계획합계	기투자	2022	2023	2024	2025	
13,028	14,190	11,725	9,200	1,253	937	-	335	2,465

3) 확보금액					4)집행금액					
확보총계	국비	도비	시비	민간	집행총계	기집행	2022	2023	2024	2025
11,725	6,500	835	4,390		11,725	9,200	1,253	937	-	335

5 추진현황 및 계획

① 리비교 관광자원화

- 2018. 1. 리비교 관광자원화 계획 수립 완료(경기도)
- 2020. 10. 도시관리계획 결정(문화공원) 및 공원조성계획 결정
- 2021. 1. 공사 착공
- 2021. 10. 실시계획인가 완료
- 2022. 3. 손실보상협의 추진(보상율 98%)
- 2023. 6. 거점센터(체험동) 준공
- 2023. 12. 1단계 사업완료(공원) / 거점센터(편의동) 준공
- 2024. 7. 1단계 공원 및 거점센터 위탁운영 개시(파주도시관광공사)
- 2025. 4~11월 지역자원연계 관광자원프로그램 운영

※리비교 스토리텔링, 적벽길 걷기 프로그램 운영,DMZ평화의 길 팻크레킹,
천문 관측 프로그램(리비교 천문 시민 관측회, 청정지역 파주 별빛여행)

- 2026. 6. 공원조성계획 및 실시계획인가변경 1단계(공원) 완료
- 2027. 12. 2단계(공원) → 문화시설 변경
- 2027. 12. 군기부대양여 사업완료(하천관리과)
- 2028. 12. 문화시설 사업완료

② 희망마을 만들기

- 2024. 1. 사업 공고
- 2024. 2. 사업 신청, 심사 및 발표
- 2024. 3. ~ 11. 사업 선정 시 추진
- 2024. 12. 성과공유회 진행



DMZ평화의길 펫트레킹 행사



리비교~임진강 적벽길 걷기행사



별빛여행 시민관측회



리비교 별빛여행 천문관측회



○ 의견없음

공약사항 정책실명제	주관부서	①관광과	과	장	한	윤	자	☎ 940 - 4360
			팀	주	김	길	모	☎ 940 - 4727
		②균형개발과	무	관	성	경	재	☎ 940 - 4724
			과	장	황	인	배	☎ 940 - 5720
			팀	주	조	웅	휘	☎ 940 - 5728
			무	관	김	한	비	☎ 940 - 5325

노인·장애인복지관 건립 확대

사업형태	사업주체	이행완료	예산구분	중앙정부 협조	이행단계
신규 계속	국가·도 파주 기타	임기내 임기후	예산 비예산	불요 제도 재정 권한	검토 추진 완료 불가

사업목표

- ▶ 운정지역 노인장애인 인구증가에 대비한 종합 기능적 복지관 건립을 통해 사회안전망 구축과 체계적인 복지서비스 제공

공약달성목표

달성연도	달성목표
2025	노인·장애인복지관 건립

1 사업개요

- 위치 : 파주시 목동동 1086번지
- 부지면적 : 7,964.3㎡(약 2,409평)
- 사업규모 : 지하1층 ~ 지상3층 / 연면적 12,967.12㎡
노인복지관(4,581㎡), 장애인복지관(4,240㎡) 각 1동
- 사업기간 : 2018. ~ 2025.
- 소요예산 : 60,598백만원(보상비 15,626, 공사비 39,646, 용역비 5,326)
- 주요시설 : 프로그램실, 물리치료실, 강당, 회의실, 강의실 등

2 추진계획

- 연도별 사업목표 및 추진계획

연도별	2022.	2023.	2024.	2025.	2026.	임기후
목표	공사추진	공사추진	공사추진	준공		

3 연도별 투자계획

(단위: 백만원)

구분	총사업비	기투자	'22년	'23년	'24년	'25년	'26년
계	60,598	20,313	9,181	1,982	7,442	21,680	
시비	59,398	19,613	9,096	1,982	7,027	21,680	
특교·특조세	1,200	700	85	-	415		

4 재정 집행실적

(단위: 백만원)

1) 총사업비		2) 추진 계획				
초기계획	현재계획	계획합계	기투자	2024	2025	2026
53,981	60,598	60,598	31,476	7,442	21,680	-

3) 확보금액					4) 집행금액				
확보총계	국비	도비	시비	특조·특교세	집행총계	~2023	2024	2025	2026
60,598			59,398	1,200	57,119	31,476	8,189	17,454	-

5 추진현황 및 계획

- 2018. 8. 노인복지관 신축계획 수립
- 2019. 4. 신축 부지 토지매입
- 2021. 6. 계약심사 및 공사계약
- 2022. 12. 하도급사 계약금액 증액 요구
- 2023. 3. 건설하도급 분쟁사항 조정 불성립
- 2023. 7. 안전사고 및 공사품질 저하 예방을 위한 공사 중지(7.21~8.10.)
- 2023. 9. 원청업체 계약 해지
- 2023. 11. 공사기성수량 보완 및 잔여공정표 확정
- 2024. 5. 잔여공사 시공사 선정 및 계약
- 2024. 6. 재착공
- 2025. 6. 준공

6 관련자료



조감도

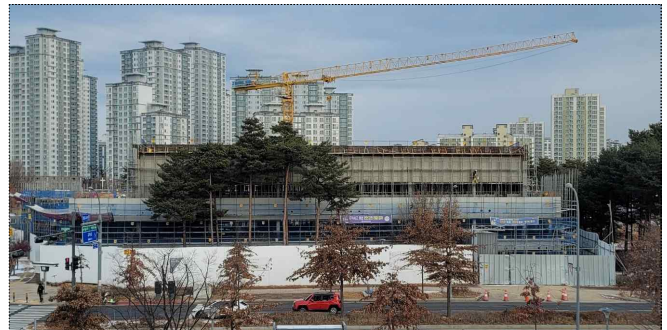

현장사진

문제점 및 대책

○ 해당없음

공약사항 정책실명제	주관부서	노인장애인과	과	장	우	은	정	☎ 940 - 4400
			팀	장	이	종	호	☎ 940 - 4493
					정	향	숙	☎ 940 - 8428
			주	무	관	이	하	☎ 940 - 4401
					전	혜	림	☎ 940 - 8420

사업형태	사업주체		이행완료		예산구분		중앙정부 협조			이행단계				
<u>신규</u> 계속	국가·도	<u>파주</u> 기타	<u>임기내</u>	임기후	<u>예산</u>	비예산	<u>불요</u>	제도	재정	권한	검토	추진	<u>완료</u>	불가

사업목표	공약달성목표
<ul style="list-style-type: none"> 영유아수, 이용자 편의 등을 고려하여 적합한 부지 선정 및 육아종합지원센터 건립으로 보육 수요 적기 대응 및 육아서비스 제공 	<div> <div>달성연도</div> <div>2025</div> </div> <div> <div>달성목표</div> <div>공사 착공</div> </div>

1

사업개요

- 위치 : 금촌동 1025번지(시유지-임시 공영주차장)
- 사업량 : 부지면적 4,837.9㎡(대지) / 연면적 7,717.65㎡
- 사업비 : 373억원(설계 및 감리 40억, 공사 328억, 부대비 5억)
- 사업기간 : 2022. ~ 2027.
- 입주시설 : 6개소
 - 영유아시설 : 육아종합지원센터, 어린이급식관리지원센터
 - 청소년시설 : 청소년문화의 집, 학교밖청소년지원센터
 - 청년시설 : 청년공간
 - 주민이용시설 : 금촌2동 주민자치센터
- 사업내용 : 유아 사업의 연계 및 공간 공유 가능한 시설로 구성하여 효율성을 높이고, 영유아에서부터 청소년·청년까지 생애주기별 건강한 성장을 지원하는 복합커뮤니티시설 건립

2

추진계획

- 연도별 사업목표 및 추진계획

연도별	2022	2023	2024	2025	2026.	임기후
목표	계획수립	행정절차	설계	착공	공사	준공

3 연도별 투자계획

(단위: 백만원)

구분	총사업비	기투자	'22년	'23년	'24년	'25년	'26년
계	37,286			55	164	2,607	34,460
국비							
도비							
시비	37,286			55	164	2,607	34,460
민자							

4 재정 집행실적

(단위: 백만원)

1) 총사업비		2) 임기내 계획						임기후
초기계획	현재계획	계획합계	2022	2023	2024	2025	2026	
미정	37,286	37,286	0	55	164	2,607	34,460	

3) 확보금액					4) 집행금액				
확보총계	국비	도비	시비	민간	집행총계	2022	2023	2024	2025
37,286			37,286		1,088		55	164	869

5 추진현황 및 계획

- 2023. 2. 복합센터 건립 계획 수립
- 2023. 11. 지방재정투자심사(자체), 공유재산심의
- 2024. 2. 공공건축 사업계획 사전검토(경기도)
- 2024. 11. 기본 및 실시설계 용역 착수
- 2025. 12. 공사 착공 계약
- 2026. 2. 착공식
- 2027. 10. 공사 준공(공사기간 22개월)

6 관련자료

- 해당없음

7 문제점 및 대책

- 해당없음

공약사항 정책실명제	주관부서	보육아동과	과 팀 주 무	장 장 관	김진아 박연숙 이다은	☎ 940 - 4410 ☎ 940 - 4418 ☎ 940 - 4412
---------------	------	-------	------------------	-------------	-------------------	--

청년 기본소득 지속추진

사업형태	사업주체			이행완료		예산구분		중앙정부 협조			이행단계			
신규 계속	도	파주	기타	임기내	임기후	예산	비예산	불요	제도	재정	권한	검토	추진	완료 불가

사업목표

【 청년기본소득 지급 】

- ▶ 청년계층의 사회적 참여 촉진 및 사회적 기본권 보장 지원 및 지역경제 활성화에 기여

공약달성목표

달성
연도

달성목표

2025

청년기본소득
지속 추진

1 사업개요

- 추진근거 : 「경기도 청년기본소득 지급 조례」, 「파주시 청년기본소득 지급 조례」
- 사업대상 : 파주시 주민등록을 둔 24세청년(道 3년연속거주, 합산 10년 거주인 자)
- 사업내용 : 1인당 분기별 25만원씩(최대 100만원) 지급
- 지급형식 : 파주페이(카드형 상품권, 유효기간 3년)
- 사업량 : 4,518명 / 3,388백만원(도비70%, 시비30%)^{1~3분기}
- 신청절차 : 온라인 신청[경기도 일자리 통합접수 시스템]

2 추진계획

- 연도별 사업목표 및 추진계획

연도별	2022.	2023.	2024.	2025.	2026.	임기후
목표	지속 추진	지속 추진	지속 추진	지속 추진	지속 추진	지속 추진

3 연도별 투자계획

(단위: 백만원)

구분	총사업비	기투자	'22년	'23년	'24년	'25년	'26년
계	23,756		4,853	5,045	4,632	5,838	3,388
국비							
도비	16,630		3,397	3,532	3,242	4,087	2,372
시비	7,126		1,456	1,513	1,390	1,751	1,016

4

재정 집행실적

(단위: 백만원)

1) 총사업비		2) 임기내 계획						임기후		
초기계획	현재계획	계획합계	2022	2023	2024	2025	2026			
25,581	23,756	23,756	4,853	5,045	4,632	5,838	3,388	-		
3) 확보금액					4)집행금액					
확보총계	국비	도비	시비	민간	집행총계	2022	2023	2024	2025	2026
23,756		16,630	7,126		18,928	4,691	4,548	4,697	4,992	

5

추진현황 및 계획

- 2022년 청년기본소득 지급실적 17,441명(4분기 누적), 4,691백만원 지급
- 2023년 청년기본소득 지급실적 16,348명(4분기 누적), 4,548백만원 지급
- 2024년 청년기본소득 지급실적 16,095명(4분기 누적), 4,697백만원 지급
- 2025년 청년기본소득 지급실적 16,875명(4분기 누적), 4,992백만원 지급
- 2026년 청년기본소득 일정

분기별	지급 대상자 생년월일	신청기간	심사·선정기간	지급일	지급액
1분기	'01. 01. 02. ~ '02. 01. 01.	03. 01. ~ 03. 31.	03. 05. ~ 04. 10.	04. 20.	25만원
2분기	'01. 04. 02. ~ '02. 04. 01.	05. 01. ~ 05. 30.	05. 07. ~ 06. 10.	07. 20.	25만원
3분기	'01. 07. 02. ~ '02. 07. 01.	07. 01. ~ 08. 11.	07. 04. ~ 08. 29.	09. 10.	25만원
4분기	'01. 10. 02. ~ '02. 10. 01.	10. 15. ~ 11. 24.	10. 20. ~ 12. 10.	12. 20.	25만원

6

관련자료



포스터



홍보자료

7

문제점 및 대책

- 해당없음

공약사항 정책실명제	주관부서	청년청소년과	과 팀 주 무	장 관	김 지 속 박 종 범 김 미 경	☎ 940 - 8650 ☎ 940 - 8668 ☎ 940 - 8663
---------------	------	--------	------------------	--------	-------------------------	--

사업형태		사업주체			이행완료		예산구분		중앙정부 협조				이행단계			
신규	계속	국가·도	파주	기타	임기내	임기후	예산	비예산	불요	제도	재정	권한	검토	추진	완료	불가

사업목표	공약달성목표
<div> <div> <div>달성연도</div> <div>2025</div> </div> <div> <div>달성목표</div> <div>1인가구 지원 전담부서 설치</div> </div> </div>	

1

사업개요

- 파주시 1인가구 현황
- 1인가구 통계

* 통계청 국가통계포털(2024년 기준)

일반 가구수	1인 가구수					비고
	합계	청년층 (39세 이하)	중장년 (40~59)	노년층 (60세 이상)	비율(%)	
201,200	59,018	18,277	19,499	21,242	29.3%	

1인가구 추이 : ('20년) 25.6% ▶ ('21년) 27.5% ▶ ('22년) 28.1% ▶ ('23년) 29.3% ▶ ('24년) 29.3%

- 경기도내 비율 : 경기도 31개 시군 중 23번째(1위 가평균 39.4%)

< 파주시 성별, 연령별 1인가구 현황 >

구분	1인 가구					
	합계	비중(%)	남자	비중(%)	여자	비중(%)
계	59,018	100	32,252	100	26,766	100
20세 미만	98	0.2	42	0.1	56	0.2
20~29세	6,635	11.2	3,704	11.5	2,931	11.0
30~39세	11,544	19.6	7,758	24.1	3,786	14.1
40~49세	8,752	14.8	5,897	18.3	2,855	10.7
50~59세	10,747	18.2	6,540	20.3	4,207	15.7
60~69세	10,636	18.0	5,276	16.4	5,360	20.0
70~79세	6,225	10.6	2,073	6.4	4,152	15.5
80세 이상	4,381	7.4	962	3.0	3,419	12.8

- 주요 추진사업

- (조례제정) ‘22.4.29. 「파주시 1인 가구 지원 조례」 제정

- (기본계획) ‘23년 1인 가구 지원을 위한 기본계획 수립

* (6개 분야) 사회안전망, 주거, 커뮤니티, 건강, 문화·여가 생활, 일자리 등

- (부서협업) 부서별 추진 중인 1인가구 사업에 대한 확대·개선 등 협업

- (정책발굴) 1인가구 특성을 반영한 맞춤형 지원정책 발굴·추진

2 추진계획

○ 연도별 사업목표 및 추진계획

연도별	2022.	2023.	2024.	2025.	2026	임기후
목표	'23년 예산편성	기본계획 수립	기본계획 추진	전담팀 설치	기본계획 추진	기본계획 추진

3 연도별 투자계획

(단위: 백만원)

구 분	총사업비	기투자	'22년	'23년	'24년	'25년	'26년
계	389			115	88	101	85
도 비	115			34	26	30	25
시 비	274			81	62	71	60

4 재정 집행실적

(단위: 백만원)

1) 총사업비		2) 임기내 계획						임기후
초기계획	현재계획	계획합계	2022	2023	2024	2025	2026	
228	389	389		115	88	101	85	지속추진

3) 확보금액					4)집행금액				
확보총계	국비	도비	시비	민간	집행총계	2022	2023	2024	2025
389		115	274		304		115	88	101

5 추진현황 및 계획

○ 「파주시 1인 가구 지원 조례」 제정('22. 4. 29.)

- 1인 가구에 대한 지원근거 및 지원범위 등 규정

○ 1인가구 사업 전담인력 배치('23. 3.)

- 파주시 가족센터 내 전담인력 배치(1명)

○ 2023년 1인가구 지원사업 신규 추진 현황

- 1인가구 지원사업(57,000천원), 1인가구 심리정서 지원(9,000천원)
- 1인가구 여성 안심 패키지(49,980천원)

○ 2024년 1인가구 지원사업 추진계획

- 1인가구 지원사업(57,500천원), 1인가구 심리정서 지원(10,000천원)
- 1인가구 여성 안심 패키지 지원(20,580천원)

○ 2025년 1인가구 지원사업 추진계획

- 1인가구 지원사업(65,252천원), 1인가구 심리정서 지원(15,000천원)
- 1인가구 여성 안심 패키지 지원(20,600천원)

- 「1인가구 지원 추진단」 구성 여성가족과-7047(2025.4.2.)

- 운영기간 : 2025. 4. 2. ~ 계속
- 구성현황 : 단장(복지정책국장), 실과소, 읍면동 (8개 부서, 15개 사업)

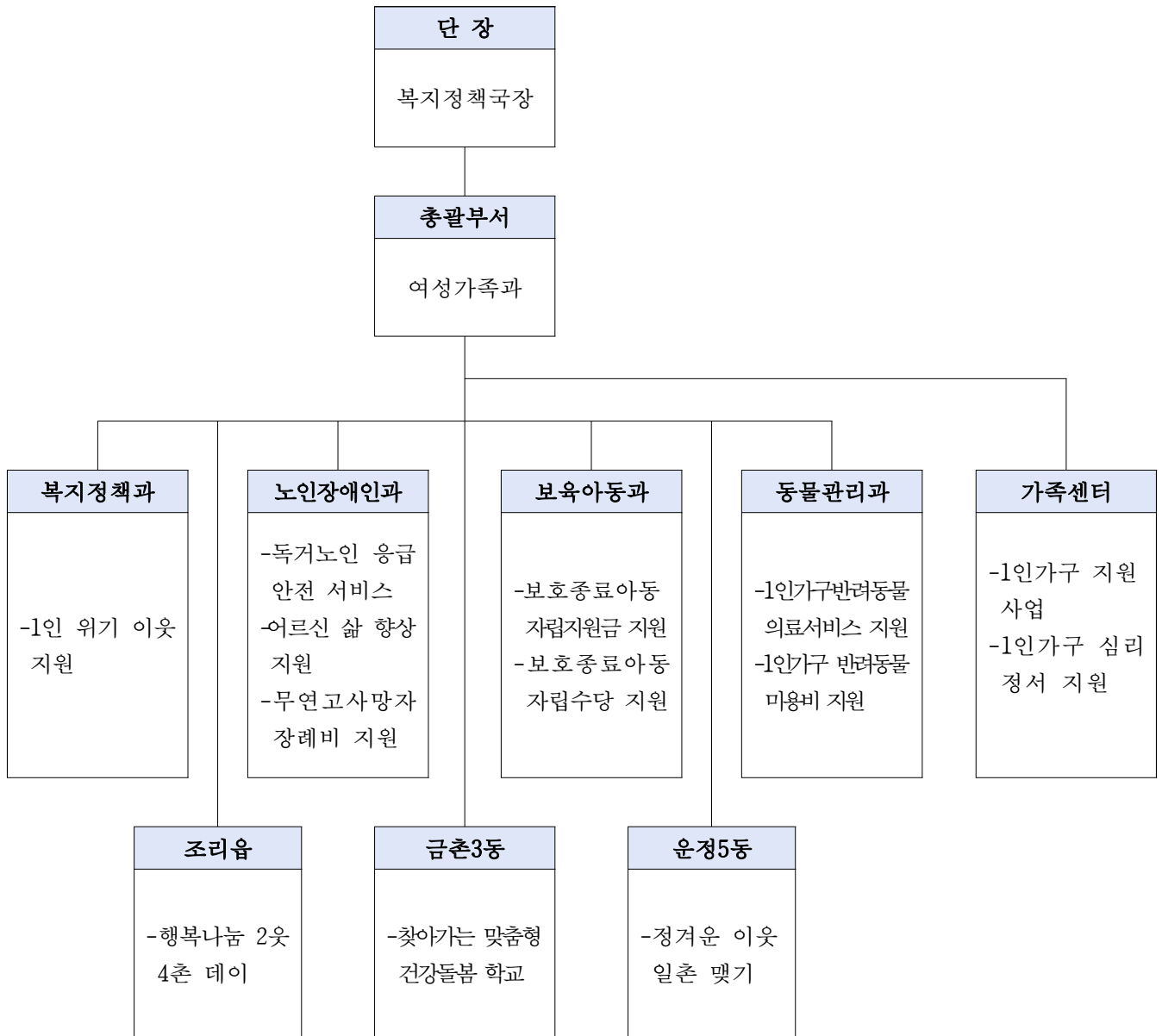

○ 2026년 1인가구 지원사업 추진 계획

- 1인가구 지원사업(67,700천원), 1인가구 심리정서 지원(10,000천원)
- 1인가구 여성 안심 패키지 지원(7,200천원)

※추진단 주요 업무 현황

(단위:천원)

구분		주요추진사항	예산액
성과소	여성가족과 (총괄부서)	- 1인가구 지원사업 총괄 - 1인가구사업(건강돌봄, 식생활개선, 재무교육, 동아리활동지원 등) - 1인가구 사회관계망 형성 지원을 위한 심리정서 프로그램운영 - 여성 1인가구의 안전한 일상을 돕기 위한 여성안심패키지 지원 - 여성 1인가구의 범죄 불안감 해소를 위한 무인택배보관함 운영	125,926
	복지정책과	- 복지 사각지대 위기이웃(1인가구 등) 발굴 활동을 위한 활동 지원비, 장려물품 지원	62,850
	노인장애인과	- 60세 이상 어르신을 대상으로 인생노트 프로그램, 법률 및 안전사고 예방교육 - 65세 이상 독거 어르신 가구에 상태정보 모니터링 및 안전교육 - 무연고 사망자에 대한 장례 및 추모의식 지원	315,850
	보육아동과	- 보호종료 자립준비청년 및 15세 이후 즉보호 종료자에게 자립 정착금 1,500만원 지급 - 자립준비청년(보호종료아동)에게 자립수당 월 50만원 5년간 지급	596,000
	동물관리과	- 사회적 배려대상(1인가구 등)의 반려동물에게 치료비, 백신 접종 등 최대 16만원 지급(최대 20만원의 80%) - 사회적 배려대상(1인가구 등)의 경제적 부담 완화를 위해 반려동물의 미용비 최대 8만원 지급(최대 10만원의 80%)	8,000
읍면동	조리읍	- 1인가구 취약계층 20가구와 1대1 일촌맺어 정기 방문, 말벗, 후원품 전달 등 지역사회 안전망 구축	4,400
	금촌3동	- 독거노인 식사 지원 및 만성질환 고령자 건강관리를 위한 찾아가는 의료서비스 제공	2,500
	운정5동	- 1인가구 15가구와 1:1결연을 통해 정기 가정방문 및 모니터링, 필요 서비스 연계지원	(비예산)

6 관련자료

○ 해당없음

7 문제점 및 대책

○ 해당없음

공약사항 정책실명제	주관부서		여성가족과	과 팀 주	장 무 관	한 경 희 정 은 정 김 혜 영	☎ 940 - 8680 ☎ 940 - 4498 ☎ 940 - 4491

사업형태		사업주체			이행완료		예산구분		중앙정부 협조				이행단계			
신규	계속	국가·도	파주	기타	임기내	임기후	예산	비예산	불요	제도	재정	권한	검토	추진	완료	불가

사업목표	공약달성목표
<div> <div> <div>▶</div> <div>메디컬클러스터 내 차질 없는 대학병원 유치 및 적기 건립 추진</div> </div> </div>	<div> <div>달성연도</div> <div>2026</div> </div> <div> <div>달성목표</div> <div>대학병원 유치 확정</div> </div>

1

사업개요

- 위치/면적 : 종합의료시설 용지 / 39,968㎡
- 병원규모 : 500병상 이상 (추후 700병상 증축 계획)
- 건립비 : 약 5,000억원 (예상)
- 건립시기 : 2031년 (예상)

2

추진계획

- 연도별 사업목표 및 추진계획

연도별	2022.	2023.	2024.	2025.	2026.	임기후
목표	행정절차 이행	행정절차 이행	실시계획 인가	개발계획 및 실시계획 변경 / 대학병원 공모	대학병원 유치확정	건립공사

3

연도별 투자계획

(단위: 백만원)

구분	총사업비	기투자	'22년	'23년	'24년	'25년	'26년
계	민간자본사업(비예산 사업)						

4

재정 집행실적

(단위: 백만원)

1) 총사업비		2) 임기내 계획						임기후
초기계획	현재계획	계획합계	2022	2023	2024	2025	2026	
		민간자본사업(비예산 사업)						

5 추진현황 및 계획

- 2022. 3. 사업시행승인 고시 (도시개발구역 지정 및 개발계획 수립)
- 2022. 7. 중앙토지수용위원회 공익성 심사 통과 및 사업인정 고시
- 2024. 12. 사업시행(변경)승인 고시 (실시계획인가)
- 2025. 7. 사업시행(변경)승인 고시 (개발계획 및 실시계획 변경)
- 2025. 11. 대학병원 유치 공모(※사유 : 중토위 사업인정 협의 조건)
- 2026. 우선협상대상자 선정 및 실시협약 체결
- 2027.~2029. 건축설계 및 인·허가
- 2029.~2031. 공사 착공 및 준공

6 관련자료



7 문제점 및 대책

- 해당없음

공약사항 정책실명제	주관부서	평화경제과	과	장	정 해 오	☎ 940 - 5350
			팀	장	김 성 태	☎ 940 - 5368
			주	무	최 상 기	☎ 940 - 5362

사업형태		사업주체			이행완료		예산구분		중앙정부 협조				이행단계			
신규	계속	국가·도	파주	기타	임기내	임기후	예산	비예산	불요	제도	재정	권한	검토	추진	완료	불가

사업목표	공약달성목표
<div> <div> <div>▶</div> <div>친환경 농산물 등 품질 좋은 먹거리를 관내에 공급하여 시민의 먹거리 복지를 증진하고 농업인의 소득 증대 등 지역 내 먹거리 선순환 체계 구축</div> </div> </div>	<div> <div>달성연도</div> <div>2025</div> </div> <div> <div>달성목표</div> <div>로컬푸드 복합센터 착공</div> </div>

1

사업개요

- 위치 : 와동동 1415번지

○ 사업기간 : 2024. ~ 2026.

○ 사업비 : 12,000백만원

○ 사업규모 : 1개동 / 2층 건물(연면적 1,973㎡)

○ 주요시설 : 로컬푸드 직매장, 교육장, 소비자 조리체험실, 사무실 등

2

추진계획

- 연도별 사업목표 및 추진계획

연도별	2022.	2023.	2024.	2025.	2026. 9.
목표	-	로컬푸드 복합센터 사업비 확보	로컬푸드 복합센터 설계	로컬푸드 복합센터 착공	로컬푸드 복합센터 준공

3

연도별 투자계획

(단위: 백만원)

구분	총사업비	기투자	'22년	'23년	'24년	'25년	'26년
계	12,000				1,227	9,609	1,164
국비							
도비	1,000					1,000	
시비	11,000				1,227	8,609	1,164
민자							

4 재정 집행실적

(단위: 백만원)

1) 총사업비		2) 임기내 계획						임기후
초기계획	현재계획	계획합계	2022	2023	2024	2025	2026	
29,299	12,000	12,000	-	-	1,227	9,609	1,164	-

3) 확보금액					4)집행금액					
확보총계	국비	도비	시비	민간	집행총계	2022	2023	2024	2025	2026
12,000	-	1,000	11,000	-	3,298	-	-	112	3,186	-

5 추진현황 및 계획

- 2022. 4. 파주시 공공급식 지원에 관한 조례 제정
- 2023. 1. 로컬푸드TF팀 신설
- 2023. 2. 선도지역 벤치마킹(화성, 세종, 완주, 괴산)
- 2023. 3. 로컬푸드 공공조달체계 구축 추진계획 수립
- 2023. 6. 로컬푸드 공공조달체계 구축 변경 추진계획 수립
- 2023. 12. 로컬푸드 복합센터 사업비 확보
- 2024. 1.~2025. 3. 로컬푸드 복합센터 건축 설계공모 및 실시설계
- 2025. 7. 로컬푸드 복합센터 착공
- 2026. 9. 로컬푸드 복합센터 준공

6 관련자료

- 해당없음

7 문제점 및 대책

- 해당없음

공약사항 정책실명제	주관부서	도시농업과	과	장	송 호 철	☎ 940 - 4810
			팀	장	노 미 연	☎ 940 - 5207
			주	무	송 준 영	☎ 940 - 5204

탄현지구 공동주택 건설 적극지원

사업형태	사업주체		이행완료		예산구분		중앙정부 협조				이행단계			
신규	<u>계속</u>	국가·도·파주	<u>기타</u>	<u>임기내</u> 임기후	예산	<u>비예산</u>	<u>불요</u>	제도	재정	권한	검토	추진	<u>완료</u>	불가

사업목표

- ▶ 탄현면 도시지역은 낙후되고 인구가 감소되는 추세로 축현리 일원상 공동주택 공급으로 인구 유입 및 지역 활성화 도모

공약달성목표

달성 연도	달성목표
2025	민간분양아파트 준공 및 입주

1 사업개요

- 사업주체 : (주)신한자산신탁 / 대표 배일규
- 공급유형 : 민간분양 아파트 / 1,057세대, 8개동 / 시공사: 디엘건설
- 건축규모 : 170,706㎡ / 지하3층 ~ 지상25층 / 84㎡형
- 사업기간 : 2020. 9. ~ 2025. 4. 입주예정 '25. 5.
- 사 업 비 : 2,500억원

2 추진계획

- ### ○ 연도별 사업목표 및 추진계획

연도별	2022.	2023.	2024.	2025.	2026.	임기후
목표	공사착수	공사진행	공사진행	준공·입주	-	-

3 연도별 투자계획

(단위: 백만원)

구 분	총사업비	기투자	'22년	'23년	'24년	'25년	'26년
계	민간사업(비예산사업)						

4 재정 집행실적

(단위: 백만원)

1) 총사업비		2) 임기내 계획						임기후
초기계획	현재계획	계획합계	2022	2023	2024	2025	2026	
		민간자본사업(비예산사업)						

5 추진현황 및 계획

- 2019. 12. 4. 건축·경관·교통 공동위원회 심의완료
- 2020. 9. 18. 주택건설사업계획 승인(공공지원 민간임대)
- 2021. 4. 30. 사업계획 변경 승인(공공지원 민간임대 → 일반분양)
- 2021. 5. 7. 구조심의 완료
- 2022. 5. 11. 감리자 선정 완료
- 2022. 8. 31. 착공신고 수리
- 2022. 9. 29. 사업계획 변경 승인(사업주체: 제영산업개발(주) → 신한자산신탁(주))
- 2022. 10. 13. 입주자모집공고 승인
- 2025. 4. 준 공 5월 입주

6 관련자료



조감도



위치도

7 문제점 및 대책

- 아파트 단지 개발로 소음·비산먼지 피해예상을 호소하는 민원 발생
- (대책) 사업시행자로 하여금 소음·비산먼지 피해를 예방할 수 있는 조치계획 마련 조치
- ※ 기존현황도로 일부 단절로 인한 통행불편사항은 지구단위계획변경으로 민원해소 완료

공약사항 정책실명제	주관부서	주택과	과 팀 주 무	장 장 관	김 민 섭 홍 지 범 김 정 삼	☎ 940 - 4750 ☎ 940 - 4758 ☎ 940 - 4751
---------------	------	-----	------------------	-------------	-------------------------	--

파주북부 주민에게 안전한 수돗물 제공

사업형태	사업주체	이행완료	예산구분	중앙정부 협조	이행단계
신규 계속	국가·도 파주 기타	임기내 임기후	예산 비예산	불요 제도 재정 권한	검토 추진 완료 불가

사업목표

- ▶ 파주 북부 주민의 수질 확보 및 급수체계 변경 (배수지), 용수량 확보로 안전한 수돗물 제공

공약달성목표

달성
연도

2025

달성목표

공사준공

1 사업개요

■ 수돗물의 수질 안정성 확보 및 강화

(원 수) 수소이온농도 등 주기별 수질검사
(정 수) 일반세균 등 58항목 검사 글로벌 수질기준
(급 수) 수돗물 안심확인제 운영 개인급수 수질검사

■ 급수체계 변경 (⇒ '덕은배수지 신설')

북부지역의 수돗물 공급의 안정적 수량 확보를 위해
'LCD산단' 및 '주변지역' 급수체계 변경

■ 용수배분 확보

- 광역상수도 - (교하) 65.5천톤/일 (월롱) 97천톤/일
- 원수대체 - 96천톤/일 【문산정수장】
※ 운정신도시 등 용수공급을 위하여 생활용수
27.3천톤/일, LCD 등 공업용수 35.1천m³/일 추가
확보 계획
- ☞ "2035년까지 용수확보(배분계획) 완료"

《 덕은배수지 건설 》

- 사 업 명 : 파주시 상수도 6단계 확장사업
(덕은배수지 신설)
- 위 치 : 월롱면 덕은리 산14-4번지 일원
- 사 업 량
 - ▶ 배수지 1개소(V=7,000m³)
 - ▶ 가압장 1개소(Q=12,500m³/일)
 - ▶ 송·배수관로 L=7.3km
- 사 업 비 : 230억원(시비)
- 사업기간 : 2022. 7. ~ 2025. 6.
- 급수구역 : 문산읍, 탄현면, 월롱면 등
- 수 혜 도 : 28,256명 / 12,115톤

2 추진계획

○ 연도별 사업목표 및 추진계획

연도별	2022.	2023.	2024.	2025.	2026.	임기후
목표	공사착공	공사추진	공사추진	공사준공		

3 연도별 투자계획

(단위 : 백만원)

구 분	총사업비	기투자	'22년	'23년	'24년	'25년	'26년
계	23,000		10,220	6,600	6,180		
국 비							
도 비							
시 비	23,000		10,220	6,600	6,180		
민 자							

4 재정 집행실적

(단위: 백만원)

1) 총사업비		2) 임기내 계획						임기후		
초기계획	현재계획	계획합계	2022	2023	2024	2025	2026			
23,000	23,000	23,000	10,220	6,600	6,180					
3) 확보금액					4)집행금액					
확보총계	국비	도비	시비	민간	집행총계	2022	2023	2024	2025	2026
23,000			23,000		22,788	3,336	3,266	9,992	6,194	

5 추진현황 및 계획

- 2019. 5. 기본 및 실시설계용역 착수
- 2021. 11. 도시관리계획(수도공급설비) 결정 및 실시계획인가
- 2022. 1. 일반수도사업 인가(한강유역환경청)
- 2022. 7. 공사 착공
- 2023. 3. 토지보상 완료
- 2023. 12. 배수지 토목공사(보강토 옹벽 설치)
- 2024. 7. 진입도로(콘크리트 옹벽 설치), 송·배수관로 L=3.7km
- 2025. 6. 공사 준공

6 관련자료



위치도



조감도

7 문제점 및 대책

- 해당없음

공약사항 정책실명제	주관부서	상수도과	과	장	정	정	희	☎ 940 - 5510
			팀	무	강	재	경	
			주	무	관	도	성	☎ 940 - 5488
								☎ 940 - 5482