

미래도약 경제도시

-교육은 미래다-

관리번호	공 약 명	담 당 부 서
[3 - 1]	운정 신도시 학교 신설 지원 평 생 교 육 과
[3 - 2]	학생 맞춤형 통학차량 지원 평 생 교 육 과 버 스 정 책 과
[3 - 3]	학교 급식 친환경 지역 특산물 지원 확대 운영 도 시 농 업 과
[3 - 4]	경기미래교육 파주캠퍼스 활성화 추진 평 생 교 육 과
[3 - 5]	초등학교 신입생 입학축하금 신설 평 생 교 육 과
[3 - 6]	파주북부 거점도서관 조기 건립 중 앙 도 서 관
[3 - 7]	파주시 청소년수련관 조기 완공 청 년 청 소 년 과
[3 - 8]	한국폴리텍대학 경기북부캠퍼스 정상 개교 평 생 교 육 과
[3 - 9]	울곡 청소년수련원 건립 추진 청 년 청 소 년 과
[3 - 10]	대학수능시험장 유치 평 생 교 육 과
[3 - 11]	운정 청소년문화센터 건립 청 년 청 소 년 과
[3 - 12]	조리 청소년 자유공간 조성 청 년 청 소 년 과
[3 - 13]	금빛로 청소년 문화거리 활성화 추진 청 년 청 소 년 과
[3 - 14]	청소년 문화의집 건립 청 년 청 소 년 과
[3 - 15]	울곡수목원 생태학습장 활성화 방안 마련 산 림 정 원 과

운정 신도시 학교 신설 지원

사업형태	사업주체				이행완료		예산구분	중앙정부 협조		이행 단계						
신규	계속	국가·도	파주	기타	임기내	임기후	예산	비예산	불요	제도	재정	권한	검토	추진	완료	불가

사업목표	공약달성목표
<div> <div> <div>달성연도</div> <div>2025</div> </div> <div> <div>달성목표</div> <div>학교설립 지원</div> </div> </div>	

1

사업개요

○ 운정신도시 초·중·고 학교 신설 계획

구분	학교명	개교(예정)시기	완성학급				위 치
			일반	특수	유치원	계	
초 (8)	별하람초(개교완료)	2024. 9.	49	1		50	당하동 478 일원
	운정해오름초(개교완료)	2024. 9.	39	2	3	44	다울동 585 일원
	청미르초(개교완료)	2025. 9.	42	2	3	47	다울동 677 일원
	운정중앙초	2026. 3.	44	2	3	49	목동동 산92 일원
	물향기초	2026. 3.	40	2	3	45	동패동 1185 일원
	숲노을초	2026. 3.	30	2	6	38	동패동 922-3 일원
	가칭)운정8초	미		정			와동동 782-1 일원
	가칭)서패초	2029. 3.	39	2	6	47	서패동 432 일원
중 (4)	다울중(개교완료)	2024. 3.	37	2		39	다울동 249-10 일원
	별하람중	2026. 3.	46	2		48	당하동 504 일원
	운정중앙중	2026. 3.	43	2		45	목동동 359 일원
	가칭)운정3중	2029. 3.	37	2		39	동패동 1175-2 일원
고 (3)	심학교(개교완료)	2024. 3.	36	1		37	동패동 495-1 일원
	다울고	2026. 3.	36	1		37	다울동 94-1 일원
	운정중앙고	2027. 3.	30	2		32	목동동 348 일원

* 파주교육지원청(2025. 11. 현재)

2

추진계획

○ 연도별 사업목표 및 추진계획

연도별	2022.	2023.	2024.	2025.	2026.	임기후
목표	행정지원	행정지원	행정지원	행정지원	행정지원	

3 연도별 투자계획

(단위: 백만원)

구 분	총사업비	기투자	'22년	'23년	'24년	'25년	'26년
계							
국 비		해	당	없	음		
도 비							
시 비							
민 자							

4 재정 집행실적

(단위: 백만원)

1) 총사업비		2) 임기내 계획						임기후
초기계획	현재계획	계획합계	2022	2023	2024	2025	2026	
			해	당	없	음		

3) 확보금액					4)집행금액					
확보총계	국비	도비	시비	민간	집행총계	2022	2023	2024	2025	2026
	해	당	없	음		해	당	없	음	

5 추진현황 및 계획

○ 2019.~2022. 야당동 94-10번지 일원 학교설립 추진 지원

- 적정규모 학교부지의 어려움, 통학로 등 기반시설 부족으로 추진 불가

○ 2022. 6. 공동주택 설립과 관련하여 초등학교 신설 협의
[파주시 도시개발과 → 파주교육지원청]

- 위 치 : 야당동 38-3번지 일원 / 학교부지 12,057㎡

* 사업자 : (가칭)운정역지역주택조합 추진위원회

○ 2022. 8. 공동주택 설립관련 초등학교 신설 불가 회신
[파주교육지원청 행정과 → 파주시]

- 학교신설요인 미달로 초등학교 신설 어려움

○ 2022. 8. ~ 학교 시설사업 시행계획 관련법 협의

- 가칭운정2중('22. 8.), 가칭운정1초('22. 10.), 가칭운정2초('22. 10.), 가칭운정7초('23. 5.),
가칭운정5초('24. 1.), 가칭운정9초('24. 1.), 가칭운정1중('24. 4.), 가칭운정4초('24. 6.),
가칭운정5중('24. 7.), 가칭운정3고('24. 8.), 가칭운정4고('25. 4.)

○ 2023. 6. 공동주택 설립과 관련하여 초등학교 신설 협의
[파주시 도시계획과 → 파주교육지원청]

- 위 치 : 야당동 38-3번지 일원 / 학교부지 12,057㎡

* 사업자 : (가칭)운정역지역주택조합 추진위원회

○ 2023. 7. 공동주택 설립관련 초등학교 신설 가능 회신
[파주교육지원청 → 파주시]

- 「교육환경 보호에 관한 법률」에 의거 학교설립예정지에 대한 교육환경 평가서를 제출하고, 사업시행승인(실시계획인가) 전까지 교육환경평가 승인 완료 필요

○ 2023. 8.~ 도시계획 시설 결정 등 사전절차 이행 및 학교설립에
필요한 기반시설 지속 협의

○ 2024. 개교 완료

별하람초	운정해오름초	다울중	심학교
2024. 9.	2024. 9.	2024. 3.	2024. 3.

○ 2025. 개교 완료

청미르초
2025. 9.

6 **관련자료**

○ 해당없음

7 **문제점 및 대책**

○ 학교설립은 교육지원청 고유사무로 파주교육지원청 학교설립 계획에 맞춰
적극적인 행정지원

- 도시계획 시설 결정 등 사전절차 이행 및 학교설립에 필요한 기반시설 협의 지원

공약사항 정책실명제	주관부서	평생교육과	과	장	최 희 진	☎ 940 - 5250
			팀	장	김 성 은	☎ 940 - 5258
			주	무	관 현 정 은	☎ 940 - 5251

사업형태	사업주체	이행완료	예산구분	중앙정부 협조	이행단계
신규 계속	국가·도 파주 기타	임기내 임기후	예산 비예산	불요 제도 재정 권한	검토 추진 완료 불가

사업목표	공약달성목표
<ul style="list-style-type: none"> 등교 여건이 열악한 학교에 학생 맞춤형 통학차량을 지원하여 학생의 안전한 통학권 보장 및 교통 불편 지역간 교육격차 해소 	<div> <div>달성연도</div> <div>2023</div> </div> <div> <div>달성목표</div> <div>통학지원 버스 확대 스마트빌리지 운영</div> </div>

1 사업개요

- ① 통학지원 버스 확대
- 추진방법

2025년	2026년
[협력사업] * 도교육청 50% + 파주시 50% · 원거리 및 교통 취약 학교 23개교	[협력사업] * 도교육청 50% + 파주시 50% · 원거리 및 교통 취약 학교 23개교
[자체사업] 파주시 100% · 협력사업 지원대상 외 학교 5개교	[자체사업] 파주시 100% · 협력사업 지원대상 외 학교 5개교

* 2024년부터 ‘학생 통학 지원 사업’으로 경기도교육청과 지자체 협력사업으로 추진

- 기관별 역할

파주시	파주교육지원청	운영학교
· (자체) 수요조사 및 선정 · 예산확보 및 지원 · 만족도 조사 및 운영점검	· (협력) 수요조사 및 선정 · (협력) 학생통학지원심의회 운영 · 예산확보 및 지원	· 사업신청 및 운영 · 임차계약 체결 · 안전교육 실시

② 스마트빌리지 운영

- 지원방법 : 수요에 대응하여 탄력적 이용이 가능한 농촌형 똑버스(DRT) 운영을 통한 통학여건 개선
- 지원대상 : 스마트빌리지 사업지역(광탄, 탄현, 운정4동) 내 앱 기반 서비스 이용자

③ 파주형 학생전용 통학순환버스 시범운영사업 추진

- 대 상 : 운정신도시 내 18개 중·고등학교
- 사업기간 : 2024. 3. ~ 2024. 12.
- 운행형태 : 한정면허 부여받은 사업자의 노선 운행
- 운행대수 : 40인승 이상 좌석형 대형승합 10대 / 2노선 운행
- 운행시간 : 등교 07:00 / 하교 14:00~

2 추진계획

① 통학지원 버스 확대

- 연도별 사업목표 및 추진계획

연도별	2022.	2023.	2024.	2025.	2026.	임기후
목표	11개교	15개교	22개교	27개교	28개교	28개교

② 스마트빌리지 운영

- 연도별 사업목표 및 추진계획

연도별	2022.	2023.	2024.	2025.	2026.	임기후
목표	통학여건 수요조사 및 개선대책 수립	스마트빌리지 운영 추진	스마트빌리지 운영	스마트빌리지 운영	스마트빌리지 운영	

3 연도별 투자계획

① 통학지원 버스 확대

(단위: 백만원)

구 분	총사업비	기투자	'22년	'23년	'24년	'25년	'26년
계	4,548		404	680	869	1,238	1,357
국 비							
도 비							
시 비	4,548		404	680	869	1,238	1,357

② 스마트빌리지 운영

(단위: 백만원)

구 분	총사업비	기투자	'22년	'23년	'24년	'25년	'26년
계	7,436			2,495	1,622	1,697	1,622
국 비	5,670			1,906	1,298	1,168	1,298
도 비							
시 비	1,766			589	324	529	324

4 재정 집행실적

① 통학지원 버스 확대

(단위: 백만원)

1) 총사업비		2) 임기내 계획						임기후		
초기계획	현재계획	계획합계	2022	2023	2024	2025	2026			
4,515	4,548	4,548	404	680	869	1,238	1,357	지속추진		
3) 확보금액					4)집행금액					
확보총계	국비	도비	시비	민간	집행총계	2022	2023	2024	2025	2026
4,548	-	-	4,548	-	3,155	404	680	865	1,206	-

② 스마트빌리지 운영

(단위: 백만원)

1) 총사업비		2) 임기내 계획						임기후		
초기계획	현재계획	계획합계	2022	2023	2024	2025	2026			
7,361	7,436	7,436		2,495	1,622	1,697	1,622	지속추진		
3) 확보금액					4)집행금액					
확보총계	국비	도비	시비	민간	집행총계	2022	2023	2024	2025	2026
7,436	5,670		1,766		3,463		67	1,727	1,669	

5 추진현황 및 계획

① 통학지원 버스 확대

○ 2026년 통학차량 지원 계획(전년대비 12.5% 증 / 28개교)

(단위: 백만원)

구 분	학교	지원금액	지원기준(학교별)	지원내용	비고
계	28	1,357			
학생 통학차량 지원(협력)	23	1,069	16,808~118,800천원	차량 운영비	
학생 통학차량 지원(자체)	5	288	33,000~85,000천원	차량 운영비	

* 차량 운영비 : 유류대, 차량유지·관리에 소요되는 경비(인건비, 보험공제, 감가상각 등), 통학차량 도우미 비용

* 협력사업 : 경기도교육청 50% + 파주시 50% / 자체사업 : 파주시 100%

○ 학생들 통학기본권 확보를 위해 등교 여건이 열악한 학교

(원거리, 교통취약, 개교지연 등) 학생들을 위해 단계적 확대 지원

- 경기도교육청 '학생 맞춤형 통학차량' 협력사업 추진
- 학생들의 안정적인 통학 지원을 위해 자체사업 추진(협력사업 대상 외 학교)

② 스마트빌리지 운영

○ 학교별 통학여건 조사

- 일 시 : '22. 10. 18. ~ '22. 11. 2. / 관내 초중고 106개교
- 조사결과 : 개선대상 학교 34개교 선정(초11, 중11, 고12)
- ※ 기존 운행중인 시내·마을버스에 대한 증차 및 배차간격 단축 요구

○ 마을버스 신설·증차를 통한 초중고 통학여건 개선 '23. 3.~ '23. 7.

- (와석초) 084^{증차} (지산초) 090^{신설}
- (봉일천중) 065^{증차}, 089^{증차} (운정중) 084^{증차}, 075^{증차}, 036^{증차}
- (광탄고) 062^{증차} (동패고) 075^{증차} (봉일천고) 065^{증차} (한빛고) 084^{증차}

○ 스마트빌리지 보급 및 확산 사업을 통한 농촌형 똑버스(DRT)운행 '23.12.

- 운행구역 : 광탄면, 탄현면, 운정4동
- 운행대수 : 수요응답버스(DRT) 9대(지역별 3대)
- 운영시간 : 05:30 ~ 24:00

③ 파주형 학생전용 통학순환버스 '파프리카' 운행

○ 파프리카(운정) 운행으로 중고등학생 통학여건 개선

- 운행대수 : 대형승합 10대(노선당 5대 배차)
- 운행시간 : 등교 1회 / 하교 2회

○ 파프리카(금촌, 문산) 확대 추진

- '24. 12. ~ '25. 1. 시범운행
- '25. 3. 4. 확대운행 개시

6 관련자료

○ 해당없음

7 문제점 및 대책

○ 해당없음

공약사항 정책실명제	주관부서	평생교육과	과	장	최희진	☎ 940 - 5250
			팀	장	심명자	☎ 940 - 5035
		버스정책과	무	관	이지원	☎ 940 - 5036
			과	장	박한수	☎ 940 - 5760
			팀	장	김정은	☎ 940 - 5297
			무	관	이명백	☎ 940 - 5296

학교 급식 친환경 지역 특산물 지원 확대 운영

사업형태	사업주체	이행완료	예산구분	중앙정부 협조	이행단계
신규 계속	국가·도 파주 기타	임기내 임기후	예산 비예산	불요 제도 재정 권한	검토 추진 완료 불가

사업목표

- ▶ 안전한 친환경 농산물 공급으로 학교급식의 질 향상을 통한 학생들의 식생활 개선과 건강증진 도모

공약달성목표

달성연도	달성목표
2023	친환경 등 우수농산물 학교급식 자원예산 확대

1 사업개요

- 사업명 : 친환경 등 우수농산물 학교급식 지원
- 사업량 : 112개소 (62,070명)
- 사업비 : 2,482백만원 (도비50% 시비50%)
- 사업내용 : 일반농산물과 친환경 등 우수 농산물간 가격의 차액지원
 - [농산물] 경기도농수산물진흥원을 통해 학교급식 공급가격을 기준으로 지원
 - [쌀] 파주쌀(친환경·GAP쌀) 학교공급가격과 정부양곡 공급가격의 차액 지원

2 추진계획

- 연도별 사업목표 및 추진계획

연도별	2022.	2023.	2024.	2025.	2026.
목표	-	친환경 등 우수농산물 학교급식 자원 예산 확대	지속추진	지속추진	지속추진

3 연도별 투자계획

(단위: 백만원)

구분	총사업비	기투자	'22년	'23년	'24년	'25년	'26년
계	14,389	-	2,958	2,856	2,970	3,123	2,482
국비	-	-	-	-	-	-	-
도비	7,194	-	1,479	1,428	1,485	1,561	1,241
시비	7,194	-	1,479	1,428	1,485	1,561	1,241

재정 집행실적

(단위: 백만원)

1) 총사업비		2) 임기내 계획						임기후		
초기계획	현재계획	계획합계	2022	2023	2024	2025	2026			
15,858	14,389	14,389	2,958	2,856	2,970	3,123	2,482	지속추진		
3) 확보금액					4)집행금액					
확보총계	국비	도비	시비	민간	집행총계	2022	2023	2024	2025	2026
14,388	-	7,194	7,194	-	11,338	2,485	2,786	2,945	3,122	

추진현황 및 계획

- 친환경 등 우수농산물 학교급식 사업 추진으로 안전한 농산물 공급을 통한 학생들의 건강증진 도모
 - 2021년 : 106개교 / 58,426명 / 1,750,958천원
 - 2022년 : 108개교 / 56,410명 / 2,485,204천원
 - 2023년 : 108개교 / 60,769명 / 2,786,180천원
 - 2024년 : 108개교 / 62,355명 / 2,945,000천원
 - 2025년 : 112개소 / 63,010명 / 3,122,781천원
 - 2026년 : 112개소 / 62,070명 / 2,482,000천원
 - * 경기도농수산진흥원을 통해 친환경·G마크·GAP 인증을 받은 도내 농식품(농산물·가공) 지원
 - * 관내 쌀 공급업체(RPC·신교하농협)를 통해 친환경·GAP 인증을 받은 파주쌀 지원
- 매년 친환경 등 우수농산물 학교급식 지원 사업 예산 확대를 통해 학교급식의 질 향상 추진
- 학교급식 지원 사업 홍보 강화를 통한 관내 학교의 참여 독려

관련자료

- 해당없음

문제점 및 대책

- ### ○ 해당없음

공약사항 정책실명제	주관부서	도시농업과	과 팀 주 문	장 장 과	송 호 철	☎ 940 - 4810
					김 경 화	☎ 940 - 4508
					박 문 하	☎ 940 - 4605

사업형태	사업주체	이행완료	예산구분	중앙정부 협조	이행단계
신규 계속	국가·도 파주 기타	임기내 임기후	예산 비예산	불요 제도 재정 권한	검토 추진 완료 불가

사업목표	공약달성목표
【경기미래교육캠퍼스를 활용한 창의적 인재 양성】 ▶ 청소년이 급변하는 미래사회에 대응할 수 있도록 경기미래교육캠퍼스의 '창의 및 영어 교육 프로그램'과 연계한 체험프로그램 운영 지원	<div> <div>달성연도</div> <div>2024</div> </div> <div> <div>달성목표</div> <div>경기미래교육 파주캠퍼스 활성화</div> </div>

1

사업개요

- 사업명 : 창의 및 영어프로그램 위탁교육 사업
- 위치 : 창의과학키움센터(경기미래교육캠퍼스 內)
- 사업주체 : 경기도평생교육진흥원
- 사업대상 : 파주시 관내 초·중등 학생
- 지원근거 : 파주시 창의인성 및 발명교육 지원 조례
- 기관별 역할
 - (파주시) 창의 및 영어프로그램 위탁교육비 지원
 - (경기미래교육캠퍼스) 프로그램 운영

2

추진계획

- 연도별 사업목표 및 추진계획

연도별	2022.	2023.	2024.	2025.	2026.	임기후
목표	사업협의를	운영계획수립	프로그램 운영			

3

연도별 투자계획

(단위: 백만원)

구분	총사업비	기투자	'22년	'23년	'24년	'25년	'26년
계	240				80	80	80
국비							
도비							
시비	240				80	80	80
민자							

재정 집행실적

(단위: 백만원)

1) 총사업비		2) 임기내 계획						임기후		
초기계획	현재계획	계획합계	2022	2023	2024	2025	2026			
600	240	240	-	-	80	80	80	지속추진		
3) 확보금액					4)집행금액					
확보총계	국비	도비	시비	민간	집행총계	2022	2023	2024	2025	2026
240	-	-	240	-	160	-	-	80	80	-

추진현황 및 계획

- 2025. 2. ~ 4. 영어교육 및 창의체험 프로그램 참여 안내
(경기미래교육과주캠퍼스 → 각 학교)
- 2025. 4. ~ 12. 프로그램 운영 추진
- 2026. 2. 위.수탁 협약 체결(파주시↔경기미래교육과주캠퍼스)

구 분	대 상	사업예산	비 고
합 계		80,000천 원	
영어교육(숙박교육)	초, 중 학생	30,000천 원	
창의교육(당일교육)		50,000천 원	챗GPT, AI, 드론

관련자료



경기미래교육 파주캠퍼스 지도

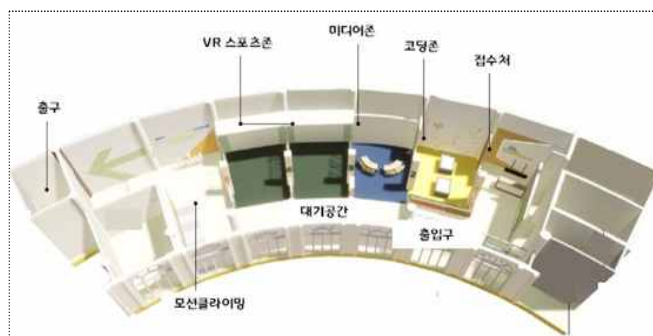

창의과학키움센터 평면도

문제점 및 대책

- ## ○ 해당없음

공약사항 정책실명제	주관부서	평생교육과	과 팀 주 문	장 장 관	최 심 정	희 명 혜	진 자 지	☎ 940 - 5250
								☎ 940 - 5035
								☎ 940 - 5034

초등학교 신입생 입학축하금 신설

사업형태	사업주체	이행완료	예산구분	중앙정부 협조	이행단계
신규	계속	국가·도	파주	기타	임기내
		임기후	예산	비예산	불요
				제도	재정
				권한	검토
					추진
					완료
					불가

사업목표

- ▶ 초등학교 입학생에게 입학축하금을 지원하여 가정의
교육비 부담 경감과 보편적 교육복지 실현

공약달성목표

달성
연도

달성목표

2023

초등학교 신입생
입학금 지원

1 사업개요

- 지원대상 : 파주시에 주민등록이 되어 있는 초등학교 1학년 최초 입학자
* 대안교육기관 초등과정 포함
- 지원금액 : 1인당 10만원
- 지원방법 : 입학생의 보호자에게 파주시 지역화폐(카드형) 지급
- 지원절차



2 추진계획

- 연도별 사업목표 및 추진계획

연도별	2022.	2023.	2024.	2025.	2026.	임기후
목표	계획수립	조례 제정 및 초등학교 신입생 입학금 지원				

3 연도별 투자계획

(단위: 백만원)

구분	총사업비	기투자	'22년	'23년	'24년	'25년	'26년
계	1,870			480	500	460	430
국비							
도비							
시비	1,870			480	500	460	430
민자							

4

재정 집행실적

(단위: 백만원)

1) 총사업비		2) 임기내 계획						임기후
초기계획	현재계획	계획합계	2022	2023	2024	2025	2026	
1,970	1,870	1,870	-	480	500	460	430	지속추진

3) 확보금액					4)집행금액					
확보총계	국비	도비	시비	민간	집행총계	2022	2023	2024	2025	2026
1,870	-	-	1,870	-	1,299	-	470	429	400	-

5

추진현황 및 계획

- 2022. 8. ~ 2023. 1. 초등학교 입학축하금 지원에 따른 절차이행
(계획수립, 관련 조례 수립 및 절차 이행)
- 2023. 2. 조례공포(과주시 초등학교 입학축하금 지원 조례)
- 2023. 2. 사회보장제도 신설 협의 절차 완료(보건복지부)
- 2023. 3. ~ 12. 2023년 초등학교 입학축하금 지원계획수립 및 지급완료
- 2024. ~ 예산 확보, 사업 홍보 및 지원(매년)

※ 지급현황 : 3,905명 390,500천원(지급률 94.4%) '25년 기준

6

관련자료

- 해당없음

7

문제점 및 대책

- 해당없음

공약사항
정책실명제

주관부서

평생교육과

과장
장무관최희진
안성준
최지우☎ 940 - 5250
☎ 940 - 5258
☎ 940 - 5251

파주북부 거점도서관 조기 건립

사업형태	사업주체	이행완료	예산구분	중앙정부 협조	이행단계
신규 계속	국가·도 파주 기타	임기내 임기후	예산 비예산	불요 제도 재정 권한	검토 추진 완료 불가

사업목표

- ▶ 거점도서관이 파주 남부지역에 편중, 북부지역 농촌형 소규모 분관을 관할하는 거점도서관 건립으로 균형적인 도서관서비스 제공

공약달성목표

달성연도	달성목표
2025	도서관 개관

1 사업개요

- 위치 : 문산읍 방촌로 1671
- 사업량 : 5,450㎡(지하 1층, 지상 3층)
- 사업비 : 250억원(국 20, 도 20, 시 210)
- 사업기간 : 2019. ~ 2025.

2 추진계획

- 연도별 사업목표 및 추진계획

연도별	2022.	2023.	2024.	2025.	2026.	임기후
목표	실시설계	착공		준공 및 도서관 개관	-	-

3 연도별 투자계획

(단위: 백만원)

구분	총사업비	기투자	'22년	'23년	'24년	'25년	'26년
계	25,000	3,652	7,000	6,100	7,555	693	-
국비	2,000	2,000	-	-	-	-	-
도비	2,000	-	-	2,000	-	-	-
시비	21,000	1,652	7,000	4,100	7,555	693	-
민자	-	-	-	-	-	-	-

4 재정 집행실적

(단위: 백만원)

1) 총사업비		2) 임기내 계획						임기후		
초기계획	현재계획	계획합계	~2022	2023	2024	2025	2026			
25,000	25,000	25,000	10,652	6,100	7,555	693	-	-		
3) 확보금액					4) 집행금액					
확보총계	국비	도비	시비	민간	집행총계	2022	2023	2024	2025	2026
25,000	2,000	2,000	21,000	-	23,934	1,238	3,823	7,312	11,561	-

5 추진현황 및 계획

- 2018. 11. 2019~2023 중기지방재정계획 반영
- 2019. 2. 문산중앙도서관 건립 기본계획 수립
- 2019. 8. 문산중앙도서관 건립 시민설명회 개최
- 2019. 9. 공유재산관리계획 반영
- 2019. 10. 지방재정 투자심사(조건부)
- 2019. 11. 2020~2024 중기지방재정계획 반영(변경)
- 2020. 11. ~ 21. 1. 산업단지 계획변경 道 사전협의(1~3차)
- 2021. 4. 산업단지 환경보전방안 수립용역 착수
- 2021. 8. 道 당동산업단지 실시계획 결정(변경) 고시완료
- 2021. 8. ~ 11. 설계공모 공고 및 당선작 선정
- 2021. 12. 기본 및 실시설계 착수
- 2022. 12. 기본 및 실시설계 준공
- 2023. 1. 문산 거점도서관 공간디자인 개발 및 제작설치 착수
- 2023. 6. 조달계약심의 등 행정절차 완료
- 2023. 8. ~ 25. 5. 공사 착공 및 준공
- 2025. 8. 문산 거점도서관 공간디자인 개발 및 제작설치 준공
- 2025. 9. 도서관 개관



전경사진

[말말말] 김경일 파주시장 "문산도서관 개관, 시민과의 약속 지켰다"

✎ 이거홍 기자 | ⓒ 승인 2025.09.30 12:57



김경일 파주시장은 29일 SNS를 통해 문산도서관 개관 소식을 전하며 "시민과의 약속을 지켰다"고 밝혔다. /김경일 파주시장 페이스북

김경일 파주시장은 29일 SNS를 통해 문산도서관 개관 소식을 전하며 "시민과의 약속을 지켰다"고 밝혔다.

김 시장은 "문산도서관이 넓고 쾌적한 환경에서 시민의 배움과 휴식을 책임지고, 소통과 성장이 함께하는 문화공간으로 거듭나길 기대한다"며 "도서관은 도시의 품격을 보

보도자료

○ 해당없음

공약사항
정책실명제

주관부서

중앙도서관

과장
팀장
주무관

임봉성
이종숙
김미선

☎ 940 - 5640
☎ 940 - 5648
☎ 940 - 5641

파주시 청소년수련관 조기 완공

사업형태	사업주체	이행완료	예산구분	중앙정부 협조	이행단계
신규 계속	국가·도 파주 기타	임기내 임기후	예산 비예산	불요 제도 재정 권한	검토 추진 완료 불가

사업목표

- ▶ 청소년 이용시설이 부족한 파주시 북부지역의 청소년 복지 증진 및 다양한 여가활동을 실시할 수 있는 수련시설 확충

공약달성목표

달성연도	달성목표
2023	청소년 수련관 준공

1 사업개요

- 위치 : 파주시 문산읍 선유리 1402(문산행복센터 부지 내)
- 사업량 : 지하1층 ~ 지상5층(연면적 7,304㎡)
- 사업비 : 263억원(도비 197억 / 시비 66억)
- 사업기간 : 2019. ~ 2023.
- 주요시설 : 수영장(25m / 6레인), 북카페, 동아리실, 프로그램실 등

2 추진계획

- 연도별 사업목표 및 추진계획

연도별	2022.	2023.	2024.	2025.	2026.	임기후
목표	공사추진	공사준공	-	-	-	-

3 연도별 투자계획

(단위: 백만원)

구분	총사업비	기투자	'22년	'23년	'24년	'25년	'26년
계	26,318	4,019	8,999	13,300			
국비							
도비	19,677	3,037	6,000	10,640			
시비	6,641	982	2,999	2,660			
민자							

4

(단위: 백만원)

1) 총사업비		2) 임기내 계획						임기후		
초기계획	현재계획	계획합계	~2022	2023	2024	2025	2026			
24,600	26,318	26,318	13,018	13,300						
3) 확보금액					4)집행금액					
확보총계	국비	도비	시비	민간	집행총계	2022	2023	2024	2025	2026
26,318		19,677	6,641		24,290	9,430	13,456	1,404		

* 총 예산액 : 263억 (당초 246, '21 감리비 증액 2, '22 추경 15) * 2020~2021년 집행액(1,875백만원)

5

- 2018. 12. 기본계획 수립
- 2019. 4. 지방재정 투자심사(행안부) 승인
- 2020. 6. 설계공모 완료
- 2021. 10. 공사착공
- 2023. 11. 준공

6



외부전경(2023. 11.)

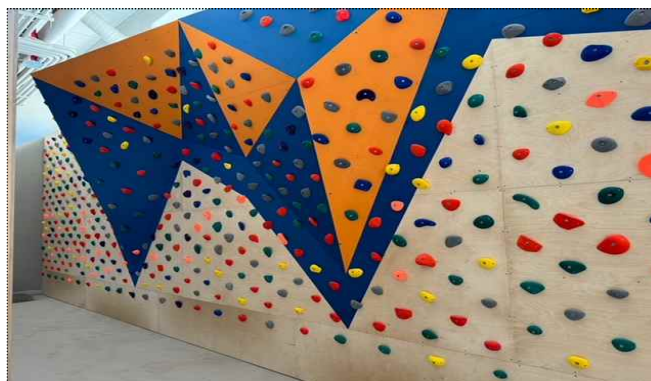

실내 클라이밍장(2023. 11.)

7

- 해당없음

공약사항 정책실명제	주관부서	청년청소년과	과 팀 주 문	장 장 과	김 지 숙	☎ 940 - 8650
					김 명 기	☎ 940 - 5228
					윤 지 영	☎ 940 - 5222

한국폴리텍대학 경기북부캠퍼스 정상 개교

사업형태	사업주체	이행완료	예산구분	중앙정부 협조	이행단계
신규	계속	국가·도	파주 기타	임기내 임기후	예산 비예산
				불요 제도	재정 권한
				검토	추진 완료 불가

사업목표

- ▶ 기술인력을 배출하는 직업중심대학을 파주시에 건립하여 경기북부지역 산업체 인력지원 및 남북교류협력 사업에 대비한 인력 양성을 목표로 함

공약달성목표

달성연도	달성목표
2026	한국폴리텍대학 조성

1 사업개요

- 위치 : 파주시 월롱면 영태리 563-7번지 외 7필지
- 사업규모 : 캠프에드워즈 內 44,242㎡(13,383평) / 연면적 14,426㎡
- 사업기간 : 2015년 ~ 2027년
- 운영규모 : 연 450명 / 2년제 학위과정^{다기능기술자300} 및 전문기술과정^{기능사150}
 - * 개설학과 : AI응용소프트웨어, 스마트자동차시스템, 스마트전기전자, 출판미디어, 스마트방송
- 사업비 : 73,154백만원(국비44,587+도비10,000+시비18,567)

2 추진계획

○ 연도별 사업목표 및 추진계획

연도별	2022.	2023.	2024.	2025.	2026.	임기후
목표	행정절차	행정절차	설계 추진	중간설계 적정성 검토	타당성 재조사	준공 및 개교

3 연도별 투자계획

(단위: 백만원)

구분	총사업비	기투자	'22년	'23년	'24년	'25년	'26년~
계	73,154	18,293	-	63	-	7	54,791
국비	44,587	1,652	-	-	-	-	42,935
도비	10,000	-	-	-	-	-	10,000
시비	18,567	16,641	-	63	-	7	1,856

재정 집행실적

(단위: 백만원)

1) 총사업비		2) 임기내 계획						임기후
초기계획	현재계획	계획합계	~2022	2023	2024	2025	2026	
73,154	73,154	18,363	18,293	63	-	7	-	54,791

3) 확보금액					4)집행금액					
확보총계	국비	도비	시비	민간	집행총계	~2022	2023	2024	2025	2026
28,363	1,652	10,000	16,711	-	18,363	18,293	63	-	7	-

추진현황 및 계획

- 2015. 4. 폴리텍대학 경기북부캠퍼스 파주시 설립 확정
- 2017. 1. 캠퍼스 조성부지 소유권이전(市) 완료(166억원)
- 2020. 11. 타당성조사 완료
- 2022. 3. 지방재정 중앙투자심사 “조건부” 통보
- 2025. 7. 중간설계 적정성 검토 완료
- 2026.~ 총사업비 조정협의(폴리텍·고용부·기재부) 및 타당성
재조사 등 관련절차 이행

관련자료



위치도



배치도

문제점 및 대책

- 총사업비 증액 시 지방비 분담 가능 여부
- 폴리텍-경기도-파주시 간 지역협력사업 긴밀한 업무협조체계 유지

공약사항 정책실명제	주관부서	평생교육과	과 팀 주 무	장 장 무 과	최 안 시	희 성 지	진 준 은	☎ 940 - 5250
								☎ 940 - 5258
								☎ 940 - 5252

사업형태	사업주체			이행완료		예산구분		중앙정부 협조			이행 단계				
신규 <u>계속</u>	국가·도	<u>파주</u>	기타	<u>임기내</u>	임기후	<u>예산</u>	비예산	불요	제도	<u>재정</u>	권한	검토	<u>추진</u>	완료	불가

사업목표	공약달성목표
<ul style="list-style-type: none"> 숙박기능과 다양한 청소년 수련활동을 실시할 수 있는 각종 시설과 설비를 갖춘 청소년수련원 건립으로 청소년활동 진흥 및 복지 증진 	<div> <div>달성연도</div> <div>2026</div> </div> <div> <div>달성목표</div> <div>사전 행정절차 이행</div> </div>

1

사업개요

- 위 치 : 북파주 지역 중 자연경관이 수려한 부지 선정
- 사 업 량 : 청소년수련원 1동
- 사 업 비 : 미정
- 사업기간 : 2022. ~ 2027.
- 주요시설 : 생활관, 식당, 실내집회장, 야외집회장, 체육활동장 등

2

추진계획

- 연도별 사업목표 및 추진계획

연도별	2022	2023	2024	2025.	2026.	임기후
목표	최적입지 재검토	적정부지 조사		부지선정 검토	지방재정 투자심사 (행안부)	실시설계

3

연도별 투자계획

(단위: 백만원)

구분	총사업비	기투자	'22년	'23년	'24년	'25년	'26년
계							
국비							
도비		추	후	작	성		
시비							
민자							

4 재정 집행실적

(단위: 백만원)

1) 총사업비		2) 임기내 계획						임기후		
초기계획	현재계획	계획합계	2022	2023	2024	2025	2026			
25,519			주	후	작	성				
3) 확보금액					4)집행금액					
확보총계	국비	도비	시비	민간	집행총계	2022	2023	2024	2025	2026

5 추진현황 및 계획

- 2021. 3. 율곡 수목원 내 청소년수련원 입지 불가 회신 경기도 산림과-371
- 2023. 8. 율곡 청소년수련원 적정부지 조사
- 2025. 1.~ 부지선정 검토
- 2026. 3. 기본계획용역(타당성), 중기지방재정계획 반영
- 2026. 10. 특수상황지역 개발 신규사업 신청

6 관련자료

- 해당없음

7 문제점 및 대책

- 변경된 사업계획에 따라 타당성 및 기본계획 수립 용역을 통해 최적 입지 확정(사유지) 후 투자심사 등 행정절차 재이행 필요
- 특수상황지역 개발 공모사업 등으로 재원(국비) 확보 필요

공약사항 정책실명제	주관부서	청년청소년과	과 팀 주 무	장 장 관	김 지 숙	☎ 940 - 8650
					김 명 기	☎ 940 - 5228
					김 영 숙	☎ 940 - 5221

사업형태	사업주체	이행완료	예산구분	중앙정부 협조	이행단계
신규	계속	국가·도	파주	기타	임기내
		임기후	예산	비예산	불요
			제도	재정	권한
			검토	추진	완료
					불가

사업목표	공약달성목표
<div> <div>수능 당일 시험편의제공 대상자에 특화된 응시환경 조성으로 보다 안전하고 원활한 응시환경 조성</div> </div>	<div> <div>달성연도</div> <div>2022</div> <div>달성목표</div> <div>수능시험장 유치</div> </div>

1

사업개요

- 사업량 : 시험편의제공대상자(장애인 등)를 위한 시험장 1개교
- 사업비 : 해당없음
- 사업기간 : 2022. 9. ~ 2022. 11.
- 사업내용
 - 시험편의제공대상자를 위한 보조기기 구입
 - 듣기능력평가, 시험안내방송 등을 위한 방송장비 및 선로 교체
 - 정전에 대비한 자가발전 전기시설 구축 등

2

추진성과

- 연도별 사업목표 및 추진계획

연도별	2022.	2023.	2024.	2025.	2026.	임기후
목표	시험장 유치	-	-	-	-	-

3

연도별 투자계획

(단위: 백만원)

구분	총사업비	기투자	'22년	'23년	'24년	'25년	'26년
계	-	해	당	없	음	-	-
시비	-	-	-	-	-	-	-

재정 집행실적

○ 해당사항 없음

추진현황 및 계획

○ 2019. 7. 북부권 수능시험장 유치 및 환경개선 : 2개교(2억 6천만원)

* 문산고 : 방송설비, 시험지 보관실, 시험실, 수능운영본부 개선 등(1억 3천만원)

* 문산수억고 : 시험지 보관실, 시험실, 수능운영본부, 학교주변 개선 등(1억 3천만원)

○ 2022. 11. 수능시험장 확대 시행(10개교 → 12개교)

10개 교			12개 교		
① 교하고	② 금촌고	③ 동패고	① 교하고	② 금촌고	③ 동패고
④ 문산제일고	⑤ 봉일천고	⑥ 윤정고	④ 문산제일고	⑤ 봉일천고	⑥ 윤정고
⑦ 지산고	⑧ 한빛고	⑨ 문산고	⑦ 지산고	⑧ 한빛고	⑨ 문산고
⑩ 문산수역고			⑩ 문산수역고	⑪ 한가람중	⑫ 윤정중*

*운정중 : 코로나 별도 수험장

관련자료

○ 해당없음

문제점 및 대책

○ 해당없음

공약사항 정책실명제	주관부서	평생교육과	과 팀 주 무	장 장 관	최 희 진 안 성 지 은 신	☎ 940 - 5250
						☎ 940 - 5258
						☎ 940 - 5252

운정 청소년문화센터 건립

사업형태		사업주체			이행완료		예산구분		중앙정부 협조				이행단계			
신규	계속	국가·도	파주	기타	임기내	임기후	예산	비예산	불요	제도	재정	권한	검토	추진	완료	불가

사업목표

【 운정 청소년문화센터 개관 】
▶ 운정행복센터 복지동 4·7층 시설변경(리모델링) 후
2·4·6·7층 청소년문화센터 조성(2025년)

공약달성목표

달성연도	달성목표
2025	운정 청소년문화센터 건립 착공

1 사업개요

- 위 치 : 파주시 와동동 1358(운정행복센터 복지동)
- 사업량 : 운정행복센터 복지동 4·7층(1,747㎡)
- 사업비 : 1,835백만원(특조1,300/시비 535)
- 사업기간 : 2025. 1. ~ 2025. 12.
- 주요시설 : 동아리실, 프로그램실, 다목적실(공연장), 게임룸 등

2 추진계획

- 연도별 사업목표 및 추진계획

연도별	2022.	2023.	2024.	2025.	2026.	임기후
목표	기본계획 수립	협의진행	협의진행	착공 및 준공	시설운영	

3 연도별 투자계획

(단위: 백만원)

구분	총사업비	기투자	'22년	'23년	'24년	'25년	'26년
계	1,835					1,835	
국비							
도비							
시비	1,835					1,835	
민자							

4 재정 집행실적

(단위: 백만원)

1) 총사업비		2) 임기내 계획						임기후
초기계획	현재계획	계획합계	2022	2023	2024	2025	2026	
1,200	1,835	1,835				1,835		

3) 확보금액					4)집행금액					
확보총계	국비	도비	시비	특조	집행총계	2022	2023	2024	2025	2026
1,835			535	1,300	966				966	

5 추진현황 및 계획

- 2022. 7. 운정 청소년문화센터 건립 추진계획 수립
- 2022. 8. 청소년 수요조사 등 의견수렴
- 2025. 1. 실시설계
- 2025. 9. 공사착공
- 2026. 1. 시설개관

6 관련자료

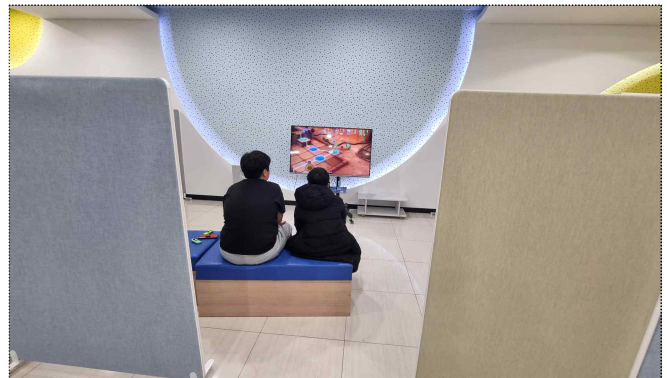
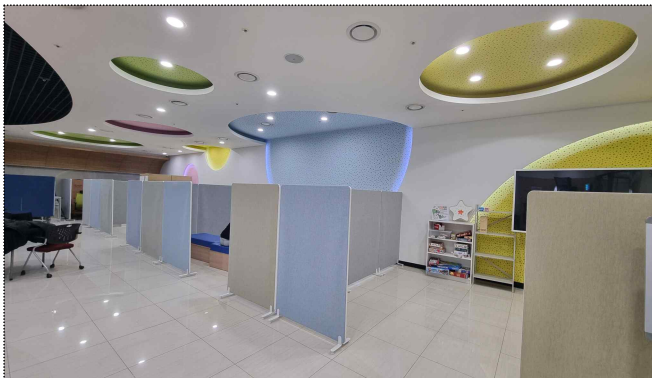

운정청소년센터 미디어실(2025. 12.)

7 문제점 및 대책

- 해당없음

공약사항 정책실명제	주관부서	청년청소년과	과 팀 주 문	장 장 관	김 지 숙	☎ 940 - 8650
					김 명 기	☎ 940 - 5228
					김 영 숙	☎ 940 - 5221

조리 청소년 자유공간 조성

사업형태	사업주체	이행완료	예산구분	중앙정부 협조	이행단계
신규 계속	국가·도 파주 기타	임기내 임기후	예산 비예산	불요 제도 재정 권한	검토 추진 완료 불가

사업목표	공약달성목표
<div> <div>【 조리 청소년 자유공간 조성 】</div> <div>▶ 조리 청소년 자유공간 조성</div> </div>	<div> <div>달성연도</div> <div>2024</div> </div> <div> <div>달성목표</div> <div>조리 청소년 자유공간 조성 착공</div> </div>

1사업개요

- 위치 : 조리읍 공릉장터길 46, 1층
- 사업량 : 연면적 291.12㎡내외
- 사업비 : 4억원(시설비 3억원, 임대료 및 자산취득비 1억원)
- 사업기간 : 2023. 10 ~ 2024. 10. ※ ‘23. 11. 보증금 계약
- 주요시설 : 북카페, 동아리실, 댄스연습실, 미디어실 등

2추진계획

- 연도별 사업목표 및 추진계획

연도별	2022.	2023.	2024.	2025.	2026.	임기후
목표	위치선정	임차계약	착공 및 준공	운영		

3연도별 투자계획

(단위: 백만원)

구분	총사업비	기투자	'22년	'23년	'24년	'25년	'26년
계	400			50	350		
국비							
도비	90				90		
시비	310			50	260		
민자							

4

재정 집행실적

(단위: 백만원)

1) 총사업비		2) 임기내 계획						임기후
초기계획	현재계획	계획합계	2022	2023	2024	2025	2026	
700	400	400		50	350			

3) 확보금액					4)집행금액					
확보총계	국비	도비	시비	민간	집행총계	2022	2023	2024	2025	2026
400		90	310		374		51	323		

5

추진현황 및 계획

- 2023. 6. 재정지출 수반사업 사전협의
- 2023. 11. 임차계약
- 2024. 2. 실시설계
- 2024. 8. 착공
- 2024. 11. 준공

6

관련자료

- 해당없음

7

문제점 및 대책

- 해당없음

공약사항
정책실명제

주관부서

청년청소년과

과장
팀장
주무관

김지숙
김명기
김영숙

☎ 940 - 8650
☎ 940 - 5228
☎ 940 - 5221

금빛로 청소년 문화거리 활성화 추진

사업형태	사업주체	이행완료	예산구분	중앙정부 협조	이행단계
신규	계속	국가·도	파주	기타	임기내
		임기후	예산	비예산	불요
				제도	재정
				권한	검토
					추진
					완료
					불가

사업목표

【 금빛로 청소년 문화거리 활성화 】

- ▶ 지역 특성을 살린 청소년 및 시민 참여형 문화향유 및 문화 활동 체험 기회 제공

공약달성목표

달성연도	달성목표
2022	청소년문화거리 활성화 (행사추진)

1 사업개요

- 위 치 : 금빛로거리 및 중앙광장(금촌동 986-3 일원)
- 사업기간 : 매년 10월
- 사업비 : 30,000천원
- 사업내용 : 메타버스 활용 문화거리 행사, 체험부스 운영 등

2 추진계획

- 연도별 사업목표 및 추진계획

연도별	2022.	2023.	2024.	2025.	2026.	임기후
목표	문화거리 활성화	문화거리 활성화	문화거리 활성화	문화거리 활성화	문화거리 활성화	문화거리 활성화

3 연도별 투자계획

(단위: 백만원)

구분	총사업비	기투자	'22년	'23년	'24년	'25년	'26년
계	150		30	30	30	30	30
국비							
도비							
시비	150		30	30	30	30	30
민자							

4

재정 집행실적

(단위: 백만원)

1) 총사업비		2) 임기내 계획						임기후		
초기계획	현재계획	계획합계	2022	2023	2024	2025	2026			
210	150	150	30	30	30	30	30	지속추진		
3) 확보금액					4)집행금액					
확보총계	국비	도비	시비	민간	집행총계	2022	2023	2024	2025	2026
150			150		120	30	30	30	30	

5

추진현황 및 계획

- 2021. 11 메타버스 개설 및 온라인 청소년 문화거리 행사 개최
- 2022. 9. 2022년 1차 청소년문화거리축제 오프라인 행사 개최
- 2022. 11. 2022년 2차 청소년문화거리축제 온·오프라인 행사 개최
- 2023. 6. ~ 9. 청소년문화거리 행사 구성 계획*청소년 참여
- 2023. 10. 메타버스를 활용한 청소년 문화거리 행사 개최*온·오프라인 동시개최
- 2024 8. ~ 11. 금빛로 청소년문화거리 이용률 활성화를 통한 온/오프라인 청소년문화활동공간 구축

6

관련자료



조감도



2024년 행사

7

문제점 및 대책

- 해당없음

공약사항 정책실명제	주관부서	청년청소년과	과 팀 주	장 장 무 관	김 지 숙	☎ 940 - 8650
					김 명 기	☎ 940 - 5228
					박 주 현	☎ 940 - 5226

청소년 문화의 집 건립

사업형태	사업주체	이행완료	예산구분	중앙정부 협조	이행단계
신규	계속	국가·도	파주 기타	임기내 임기후	예산 비예산
				불요	제도 재정 권한
				검토	추진 완료 불가

사업목표

- ▶ 노후화된 금촌 청소년 문화의 집과 육아종합지원 센터를 복합센터로 건립하여 청소년 건전성장 지원 및 원스톱 육아지원서비스 제공

공약달성목표

달성 연도	달성목표
2025	청소년 문화의 집 건립 착공

1 사업개요

- 위치 : 금촌동 1025번지(시유지-임시 공영주차장)
- 사업량 : 부지면적 4,837.9㎡(대지) / 연면적 7,717.65㎡
- 사업비 : 373억원(설계 및 감리 40억, 공사 328억, 부대비 5억)
- 사업기간 : 2022. ~ 2027.
- 입주시설 : 6개소
 - 영유아시설 : 육아종합지원센터, 어린이급식관리지원센터
 - 청소년시설 : 청소년문화의 집, 학교밖청소년지원센터
 - 청년시설 : 청년공간
 - 주민이용시설 : 금촌2동 주민자치센터
- 사업내용 : 유아 사업의 연계 및 공간 공유가 가능한 시설로 구성하여 효율성을 높이고, 영유아에서부터 청소년·청년까지 생애주기별 건강한 성장을 지원하는 복합커뮤니티시설 건립

2 추진계획

- 연도별 사업목표 및 추진계획

연도별	2022	2023	2024	2025	2026	임기후
목표	계획수립	행정절차	설계	착공	공사	준공

3 연도별 투자계획

(단위: 백만원)

구분	총사업비	기투자	'22년	'23년	'24년	'25년	'26년
계	37,286			55	164	2,607	34,460
국비							
도비							
시비	37,286			55	164	2,607	34,460
민자							

4 재정 집행실적

(단위: 백만원)

1) 총사업비		2) 임기내 계획						임기후
초기계획	현재계획	계획합계	2022	2023	2024	2025	2026	
39,856	37,286	37,286		55	164	2,607	34,460	

3) 확보금액					4)집행금액				
확보총계	국비	도비	시비	민간	집행총계	2022	2023	2024	2025
37,286			37,286		1,088		55	164	869

5 추진현황 및 계획

- 2023. 2. 복합센터 건립 계획 수립
- 2023. 11. 지방재정투자심사(자체), 공유재산심의
- 2024. 2. 공공건축 사업계획 사전검토(경기도)
- 2024. 11. 기본 및 실시설계 용역 착수
- 2025. 12. 공사 계약 및 착공
- 2027. 10. 공사 준공(공사기간 22개월)

6 관련자료

- 해당없음

7 문제점 및 대책

- 해당없음

공약사항 정책실명제	주관부서	청년청소년과	과	장	김 지 숙	☎ 940 - 8650
			팀	장	김 명 기	☎ 940 - 5228
			주	무	김 영 숙	☎ 940 - 5221

사업형태		사업주체			이행완료		예산구분		중앙정부 협조				이행단계			
신규	계속	국가·도	파주	기타	임기내	임기후	예산	비예산	불요	제도	재정	권한	검토	추진	완료	불가

사업목표		공약달성목표	
【 생태학습장 기초시설 설치 및 프로그램 발굴 】 ▶ 울곡수목원 고도화 및 안내와 관람을 위한 편의시설 확충으로 프로그램을 활성화함으로써 파주시 명소시설로 자리매김		달성연도	달성목표
		2023	울곡수목원 고도화 착수

1

사업개요

- 대 상 지 : 파평면 울곡리 산5-1번지 일원(울곡수목원)
- 사 업 비 : 1,448백만원
- 사업기간 : 2023. ~ 2026.
- 사업내용 : 수목원 활용 다양한 프로그램 운영, 식물자원 체계적 조성, 둘레길 체험코스 개발 및 관람공간 신규 조성 등

2

추진계획

- 연도별 사업목표 및 추진계획

연도별	2022.	2023.	2024.	2025.	2026.	임기후
목표	계획수립	수목원 고도화 사업 용역 추진	착공	-	준공	-

3

연도별 투자계획

(단위: 백만원)

구분	총사업비	기투자	'22년	'23년	'24년	'25년	'26년
계	1,448	-	-	36	1,000	200	212
국비	-	-	-	-	-	-	-
도비	-	-	-	-	-	-	-
시비	1,448	-	-	36	1,000	200	212
민자	-	-	-	-	-	-	-

4 재정 집행실적

(단위: 백만원)

1) 총사업비		2) 임기내 계획						임기후		
초기계획	현재계획	계획합계	2022	2023	2024	2025	2026			
700	1,448	1,448	-	36	1,000	200	212	-		
3) 확보금액					4)집행금액					
확보총계	국비	도비	시비	민간	집행총계	2022	2023	2024	2025	2026
1,448	-	-	1,448	-	1,236	-	36	1,000	200	-

5 추진현황 및 계획

- 2011. 2. 수목원 조성사업 기본계획수립 및 실시설계
- 2020. 10. 수목원 조성공사 준공 ('12.6.~ '20.10./8년)
- 2023. 4. ~ 10. 수목원 명소화사업 기본구상 용역 및 기본계획 수립
- 2023. 12. ~ 2024. 11. 주제원 고도화사업, 맨발걷기 산책로 조성 완료
- 2025. 1. ~ 2025. 6. 구절초원 정비사업 추진
- 2026. 1. ~ 2026. 6. 특화주제원(수생식물원) 조성사업 추진

타 부서 연계 맞춤형 체험프로그램 개발 및 운영
산림교육문화 프로그램 운영

6 관련자료

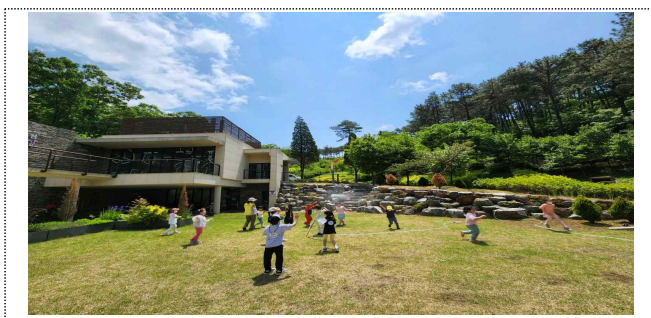

숲체험 프로그램

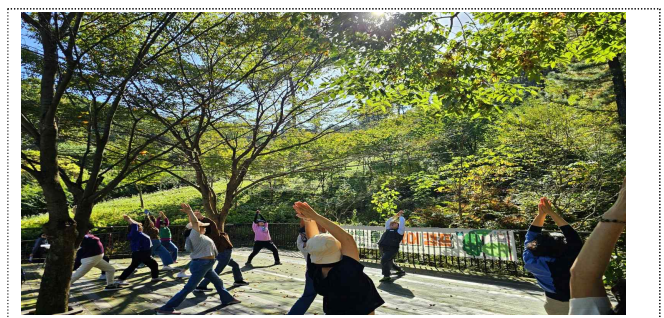

산림치유 프로그램

7 문제점 및 대책

- 해당없음

공약사항 정책실명제	주관부서	산림정원과	과	장	김 수 태	☎ 940 - 4610
			팀	장	서 윤 범	☎ 940 - 4375
			주 문	관 지 은 미	☎ 940 - 4370	