

시민중심 자족도시

-안전이 먼저다-

관리번호	공 약 명	담 당 부 서
[9 - 1]	안전한 등·하굣길 지원확대 교 통 정 책 과
[9 - 2]	안전취약지대 CCTV보강 첨단도시정보과
[9 - 3]	1인가구 지원 전담부서 설치 여 성 가 족 과
[9 - 4]	재난예방 강화 체계 고도화 안 전 총 괄 과
[9 - 5]	생애주기별 먹거리 교육 제도화 및 '먹거리 시민학교'운영 도 시 농 업 과
[9 - 7]	민간요양병원 공공성 강화 보 건 행 정 과
[9 - 8]	달빛어린이병원 운영 보 건 행 정 과
[9 - 10]	공공시설 우선 유니버설 디자인 확대로 이동권 보장 도 시 계 획 과

연도별	2022.	2023.	2024.	2025.	2026.	임기후
목표	4 / 64	36 / 56	6 / 37	11 / 28	3 / 20	-

3 연도별 투자계획

(단위: 백만원)

구분	총사업비	기투자	'22년	'23년	'24년	'25년	'26년
계	6,059		1,458	2,400	250	1,046	905
국비	1,929		729	1,200			
도비	983				125	655	203
시비	3,147		729	1,200	125	391	702
민자							

4 재정 집행실적

(단위: 백만원)

1) 총사업비		2) 임기내 계획						임기후
초기계획	현재계획	계획합계	2022	2023	2024	2025	2026	
8,100	6,059	6,059	1,458	2,400	250	1,046	905	-

3) 확보금액					4)집행금액					
확보총계	국비	도비	시비	민간	집행총계	2022	2023	2024	2025	2026
6,059	1,929	983	3,147	-	4,158	1,268	1,650	237	1,003	-

5 추진현황 및 계획

- 2022. 3. '22년 무인교통단속장비 등 설치사업(국비) 예산 확보
- 2022. 5. '22년 무인교통단속장비 등 설치사업(국비) 예산 추가 확보
- 2022. 9. 바닥형 보행신호등 등 설치사업^(1차) 추진 완료(2개소)
- 2022. 11. 무인교통단속장비 설치사업 추진 완료(29개소)
- 2023. 2. 2024년 어린이보호구역 개선사업 예산 확보(도비)
- 2023. 6. 바닥형 보행신호등 설치사업^(2차) 착공(33개소)
- 2023. 1~ 12. 무인교통단속장비 설치사업 추진 완료(37개소)
- 2023. 8. 2024년 어린이보호구역 개선사업 1차 수요조사(도비)
- 2023. 11. 바닥형 보행신호등 설치사업^(2차) 준공(33개소)
- 2024. 1. 2024년 어린이보호구역 개선사업 신청(도비)
- 2024. 3. 도비 예산 확보
- 2024. 4~ 5. 무인교통단속장비 설치사업 추진 완료(2개소)
- 2024. 7. 바닥형 보행신호등 설치사업^(3차) 준공(3개소)
- 2025. 1~ 12. 무인교통단속장비 설치사업 추진 완료(28개소)
- 2025. 12. 바닥형 보행신호등 설치사업 준공(11개소)

6

관련자료



어린이보호구역 내 바닥형보행신호등

7

문제점 및 대책

- 도로여건에 따라 바닥형 보행신호등, 무인교통단속장비 설치가 어려운 현장은 기타 교통안전시설로 보강.

공약사항
정책실명제

주관부서

교통정책과

과
팀
주 무

장
장 관

우 상 완
박 명 화
정 호 영

☎ 940 - 5770
☎ 940 - 5798
☎ 940 - 5791

사업형태	사업주체			이행완료		예산구분		중앙정부 협조				이행단계			
신규 <u>계속</u>	국가·도	<u>파주</u>	기타	<u>임기내</u>	임기후	<u>예산</u>	비예산	<u>불요</u>	제도	재정	권한	검토	추진	<u>완료</u>	불가

사업목표	공약달성목표
<div> <div> <div>【방법 CCTV 600개소 신규 설치 (현 5,649대 운영)】</div> <div>▶ 2,400대 설치(93.7%완료) [설치2,250대 / 예정250대]</div> </div> </div>	<div> <div> <div>달성연도</div> <div>2023</div> </div> <div> <div>달성목표</div> <div>방법 CCTV 보강 (600개소)</div> </div> </div>

1

사업개요

- 사업기간 : 2022. ~ 2026. 12.
- 예산액 : 17,642백만원
- 사업내용 : 방법 CCTV 2,400대 추가설치

2

추진계획

- 연도별 사업목표 및 추진계획

연도별	2022.	2023.	2024.	2025.	2026.	(단위, 대) 임기후
목표	500	600	809	250	250	-

3

연도별 투자계획

구분	총사업비	'22년	'23년	'24년	'25년	'26년
계	17,642	3,694	6,976	3,852	1,560	1,560
국비	270	270				
도비	720	675		45		
시비	16,652	2,749	6,976	3,807	1,560	1,560
민자						

4

재정 집행실적

(단위: 백만원)

1) 총사업비		2) 임기내 계획						임기후
초기계획	현재계획	계획합계	2022	2023	2024	2025	2026	
29,991	17,642	17,642	3,694	6,976	3,852	1,560	1,560	

3) 확보금액					4)집행금액					
확보총계	국비	도비	시비	민간	집행총계	2022	2023	2024	2025	2026
17,642	270	720	16,652	-	16,082	3,694	6,976	3,852	1,560	-

5

추진현황 및 계획

(단위: 백만원)

년도	사업명	사업기간	사업비	사업량
	계		1,560	250대
2026년	방범용 CCTV 신규 설치(도심지역)	2026. 1. ~ 10.	625	100대
	방범용 CCTV 신규 설치(비도심지역)	2026. 1. ~ 10.	625	100대
	방범용 CCTV 신규 설치(주민참여)	2026. 1. ~ 8.	200	40대
	방범용 CCTV 신규 설치 (어린이 등하굣길 안심구역 조성) ^{특교세}	2026. 1. ~ 5.	54	10대
	방범용 CCTV 설계, 감리 용역비	2026. 1. ~ 10.	56	-

○ 현장에 적합한 위치별 방범용 CCTV 구분 설치

6 **관련자료**

○ 2025년 방법용 CCTV 사업 추진결과

(기준: 2025. 12. / 단위: 백만원)

사 업 명	예산구분	사업비	사업량	비고
계		1,560	71개소 264대	
방법용 CCTV 설계	본예산	35	정보통신설계	
방법용 CCTV 설치 (도심 지역)	본예산	625	27개소 107대	
방법용 CCTV 설치 (비도심 지역)	본예산	625	32개소 113대	
주민참여 방법용 CCTV 설치	본예산	54	2개소 8대	
방법용 CCTV 설치 (운정·교하)	특별교부세 (2024년)	200	10개소 36대	
감리비	본예산	21	정보통신감리	

7 **문제점 및 대책**

○ 해당없음

공약사항 정책실명제	주관부서	첨단도시정보과	과 팀 주 무 관	장 장 무 관	양 성 원	☎ 940 - 8760
					김 환 태	☎ 940 - 8798
					김 우 현	☎ 940 - 8791

사업형태		사업주체			이행완료		예산구분		중앙정부 협조				이행단계			
신규	계속	국가·도	파주	기타	임기내	임기후	예산	비예산	불요	제도	재정	권한	검토	추진	완료	불가

사업목표	공약달성목표
<div> <div> <div>달성연도</div> <div>2025</div> </div> <div> <div>달성목표</div> <div>1인가구 지원 전담부서 설치</div> </div> </div>	

1사업개요

- 파주시 1인가구 현황
- 1인가구 통계

* 통계청 국가통계포털(2024년 기준)

일반 가구수	1인 가구수					비고
	합계	청년층 (39세 이하)	중장년 (40~59)	노년층 (60세 이상)	비율(%)	
201,200	59,018	18,277	19,499	21,242	29.3%	

1인가구 추이 : ('20년) 25.6% ▶ ('21년) 27.5% ▶ ('22년) 28.1% ▶ ('23년) 29.3% ▶ ('24년) 29.3%

- 경기도내 비율 : 경기도 31개 시군 중 23번째(1위 가평균 39.4%)

< 파주시 성별, 연령별 1인가구 현황 >

구분	1인 가구					
	합계	비중(%)	남자	비중(%)	여자	비중(%)
계	59,018	100	32,252	100	26,766	100
20세 미만	98	0.2	42	0.1	56	0.2
20~29세	6,635	11.2	3,704	11.5	2,931	11.0
30~39세	11,544	19.6	7,758	24.1	3,786	14.1
40~49세	8,752	14.8	5,897	18.3	2,855	10.7
50~59세	10,747	18.2	6,540	20.3	4,207	15.7
60~69세	10,636	18.0	5,276	16.4	5,360	20.0
70~79세	6,225	10.6	2,073	6.4	4,152	15.5
80세 이상	4,381	7.4	962	3.0	3,419	12.8

- 주요 추진사업

- (조례제정) ‘22.4.29. 「파주시 1인 가구 지원 조례」 제정

- (기본계획) ‘23년 1인 가구 지원을 위한 기본계획 수립

* (6개 분야) 사회안전망, 주거, 커뮤니티, 건강, 문화·여가 생활, 일자리 등

- (부서협업) 부서별 추진 중인 1인가구 사업에 대한 확대·개선 등 협업

- (정책발굴) 1인가구 특성을 반영한 맞춤형 지원정책 발굴·추진

2 추진계획

○ 연도별 사업목표 및 추진계획

연도별	2022.	2023.	2024.	2025.	2026	임기후
목표	'23년 예산편성	기본계획 수립	기본계획 추진	전담팀 설치	기본계획 추진	기본계획 추진

3 연도별 투자계획

(단위: 백만원)

구 분	총사업비	기투자	'22년	'23년	'24년	'25년	'26년
계	389			115	88	101	85
도 비	115			34	26	30	25
시 비	274			81	62	71	60

4 재정 집행실적

(단위: 백만원)

1) 총사업비		2) 임기내 계획						임기후
초기계획	현재계획	계획합계	2022	2023	2024	2025	2026	
228	389	389		115	88	101	85	지속추진

3) 확보금액					4)집행금액				
확보총계	국비	도비	시비	민간	집행총계	2022	2023	2024	2025
389		115	274		304		115	88	101

5 추진현황 및 계획

○ 「파주시 1인 가구 지원 조례」 제정('22. 4. 29.)

- 1인 가구에 대한 지원근거 및 지원범위 등 규정

○ 1인가구 사업 전담인력 배치('23. 3.)

- 파주시 가족센터 내 전담인력 배치(1명)

○ 2023년 1인가구 지원사업 신규 추진 현황

- 1인가구 지원사업(57,000천원), 1인가구 심리정서 지원(9,000천원)
- 1인가구 여성 안심 패키지(49,980천원)

○ 2024년 1인가구 지원사업 추진계획

- 1인가구 지원사업(57,500천원), 1인가구 심리정서 지원(10,000천원)
- 1인가구 여성 안심 패키지 지원(20,580천원)

○ 2025년 1인가구 지원사업 추진계획

- 1인가구 지원사업(65,252천원), 1인가구 심리정서 지원(15,000천원)
- 1인가구 여성 안심 패키지 지원(20,600천원)

- 「1인가구 지원 추진단」 구성 여성가족과-7047(2025.4.2.)

- 운영기간 : 2025. 4. 2. ~ 계속
- 구성현황 : 단장(복지정책국장), 실과소, 읍면동 (8개 부서, 15개 사업)

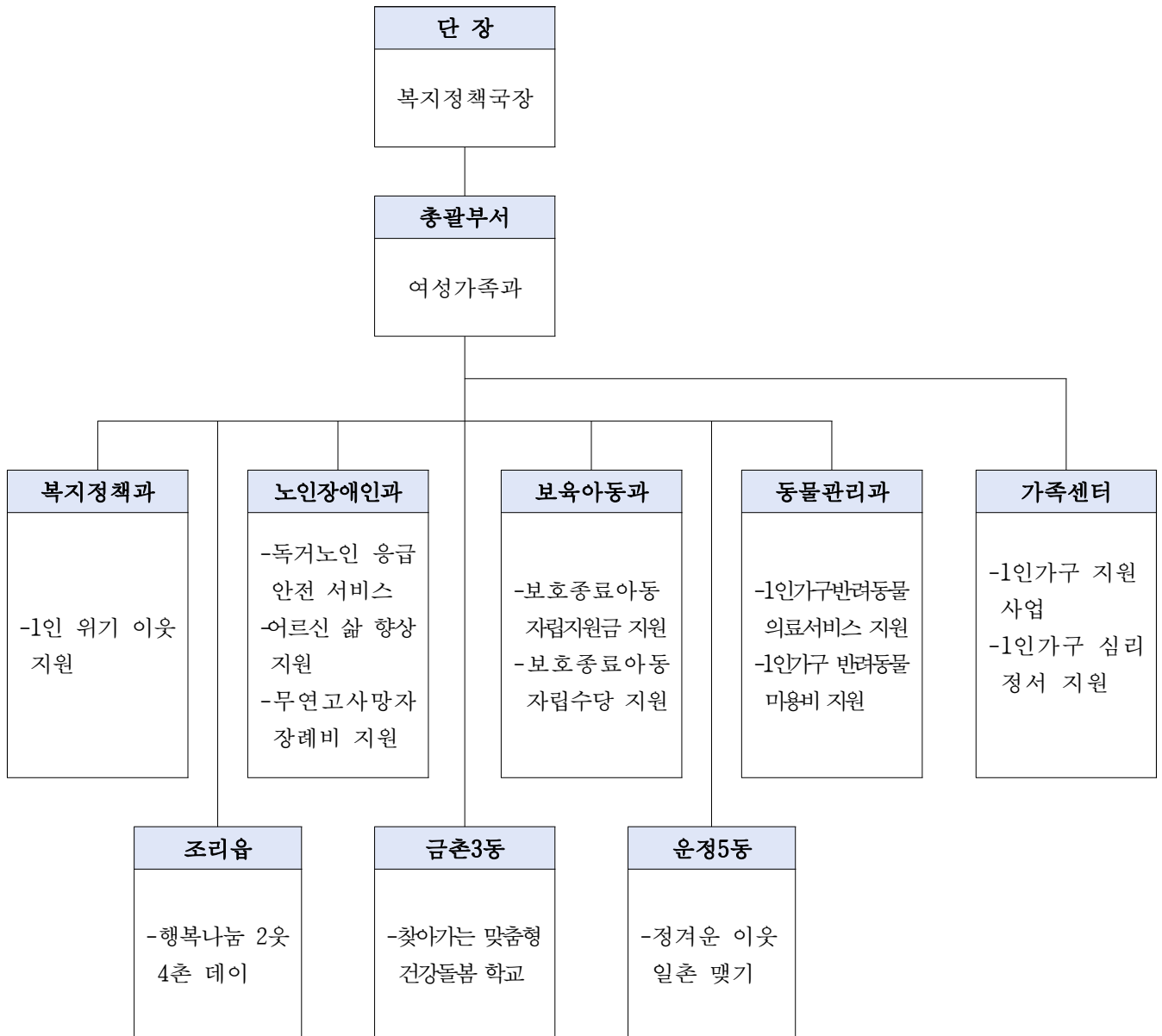

○ 2026년 1인가구 지원사업 추진 계획

- 1인가구 지원사업(67,700천원), 1인가구 심리정서 지원(10,000천원)
- 1인가구 여성 안심 패키지 지원(7,200천원)

재난예방 강화 체계 고도화

사업형태	사업주체	이행완료	예산구분	중앙정부 협조	이행단계
신규 계속	국가·도 파주 기타	임기내 임기후	예산 비예산	불요 제도 재정 권한	검토 추진 완료 불가

사업목표

【 자연재해 저감 및 시민의 생명과 재산피해 최소화 】

- ▶ 자연재난 정보수집 및 신속한 대처계획을 전파하여 인명·재산피해 예방
- ▶ 표준화된 재난 예·경보 전달체계 수립, ICT기반의 효율적 재난업무 수행

공약달성목표

달성연도	달성목표
2022	재난예측시스템 확충

1 사업개요

○ 재난 예측 시스템 확충

- 파주지역의 구조적 특성과 과거 재난이력, 재난발생 시 예상피해 등을 분석하여 적절한 재난 예경보 기준을 설정하고, 이를 통해 재난 예경보 발령 시점을 명확히 하여 인명 및 재산피해를 최소화하고 재난관리 업무의 효율성 제고
- 임진강 유역 비상대처계획 수립 용역 추진과 병행하여 기존 임진강 유역의 홍수피해 관련 모든 정보를 3차원 GIS기반 통합 상황관리 체계구축

2 추진계획

○ 연도별 사업목표 및 추진계획

연도별	2022.	2023.	2024.	2025.	2026.
목표	음성통보 4식 전광판 2식 재난CCTV 12식	음성통보 11식 전광판 10식 재난CCTV 13식	음성통보 2식 재난CCTV 14식 적설계 2식	음성통보 8식 재난CCTV 21식 적설계 11식 등	음성통보 12식 전광판 2식 재난CCTV 37식 침수알람 11식

3 연도별 투자계획

(단위: 백만원)

구분	총사업비	'22년	'23년	'24년	'25년	'26년
계	4,816	473	1,240	659	1,451	993
국비						
도비	2,025	189	496	264	580	496
시비	2,791	284	744	395	871	497
민자						

4

재정 집행실적

(단위: 백만원)

1) 총사업비		2) 임기내 계획						임기후
초기계획	현재계획	계획합계	2022	2023	2024	2025	2026	
4,672	4,816	4,816	473	1,240	659	1,451	993	

3) 확보금액					4)집행금액					
확보총계	국비	도비	시비	민간	집행총계	2022	2023	2024	2025	2026
4,816	-	2,025	2,791		3,505	374	1,084	602	1,445	-

5

추진현황 및 계획

(단위: 개소)

구분	합계	재난 CCTV	자동음성 경보장치	재해 전광판	출입통제 자동차단기	침수 알람장치	급경사지 관측계	자동기상 관측장비	강우량계	수위계	적설계
	561	211	93	41	8	33	9	8	104	41	13
~2021	302	113	44	19	7	0	0	8	67	31	13
2022	20	10	4	2	0	0	0	0	4	0	0
2023	76	14	26	10	0	0	0	0	26	0	0
2024	65	31	2	2	1	18	9	0	2	0	0
2025	46	21	5	6	0	9	0	0	5	0	0
2026	52	22	12	2	0	6	0	0	0	10	0

※ 2023년 임진강 유역 비상대처 계획 수립 용역에 따라 자동음성경보장치, 강우량계 15개소 설치 완료

6

관련자료



자동음성 경보방송시설



재해문자 전광판



재난감시CCTV



자동출입차단시설

7

문제점 및 대책

○ 해당없음

공약사항 정책실명제	주관부서	안전총괄과	과 팀 주 무	장 장 관	임 공 빈 표 형 주 김 덕 인	☎ 940 - 4680 ☎ 940 - 5758 ☎ 940 - 5752
---------------	------	-------	------------------	-------------	---	--

사업형태		사업주체		이행완료		예산구분		중앙정부 협조			이행 단계				
<u>신규</u>	계속	국가·도	<u>파주</u> 기타	<u>임기내</u>	임기후	<u>예산</u>	비예산	<u>불요</u>	제도	재정	권한	검토	추진	<u>완료</u>	불가

사업목표		공약달성목표	
<div> <div> <div>▶ 도시에 거주하는 시민 중심으로 지역 농산물 소비 촉진을 위한 교육 및 먹거리 교육을 통해 미래 세대의 바른 식생활·식습관의 중요성 인식</div> </div> </div>		<div> <div>달성 연도</div> <div>2023</div> </div>	<div> <div>달성목표</div> <div>먹거리 시민학교 운영</div> </div>

1

사업개요

- 파주시 먹거리 시민학교 운영

○ 도시에 거주하는 다양한 계층의 파주시민을 대상으로 먹거리 교육

- 영·유아, 아동·청소년, 청·장년, 노년, 주부 등

○ 생애주기별 식생활 교육, 식생활 트렌드 정보제공, 요리교실, 로컬푸드 교육 등

2

추진계획

- 연도별 사업목표 및 추진계획

연도별	2022.	2023.	2024.	2025.	2026.	임기후
목표	‘23년 본예산편성	먹거리 시민학교 운영	먹거리 시민학교 운영	먹거리 시민학교 운영	먹거리 시민학교 운영	먹거리 시민학교 운영

3

연도별 투자계획

(단위: 백만원)

구분	총사업비	기투자	‘22년	‘23년	‘24년	‘25년	‘26년
계	240			50	50	70	70
국비							
도비							
시비	240			50	50	70	70
민자							

4 재정 집행실적

(단위: 백만원)

1) 총사업비		2) 임기내 계획						임기후		
초기계획	현재계획	계획합계	2022	2023	2024	2025	2026			
200	240	240	-	50	50	70	70	70		
3) 확보금액					4)집행금액					
확보총계	국비	도비	시비	민간	집행총계	2022	2023	2024	2025	2026
240	-	-	240	-	165	-	48	48	69	-

5 추진현황 및 계획

- 2024. 6. ~ 12.
 - 학교별 찾아가는 식생활 교육(25개 학교 3,270명 대상)
 - 식생활교육 전문강사 양성과정 운영(10회)
- 2025. 6. ~ 12.
 - 파주시민 식생활교육(63회 909명 대상)
 - 파주 로컬 식생활 체험(6회 105명 대상)
 - 식생활교육 전문강사 양성과정 운영(17회)
- 2026. 3. ~ 12.
 - 학교별 찾아가는 식생활 교육(150회)
 - 식생활교육 전문강사 역량강화 교육(10회)

6 관련자료



전문강사 양성과정



찾아가는 식생활 교육

7 문제점 및 대책

- 해당없음

공약사항 정책실명제	주관부서	도시농업과	과	장	송 호 철	☎ 940 - 4810
			팀	장	노 미 연	☎ 940 - 5207
			주	무	임 진 오	☎ 940 - 5284
				관		

사업형태		사업주체		이행완료		예산구분		중앙정부 협조		이행 단계						
<u>신규</u>	계속	국가·도	<u>파주</u>	기타	<u>임기내</u>	임기후	예산	<u>비예산</u>	불요	제도	<u>재정</u>	권한	검토	추진	<u>완료</u>	불가

사업목표	공약달성목표
<div> <div> ▶ 감염병 대응체계 구축과 종사자 처우개선을 통해 간호·간병 질적 향상 및 공공성 강화 도모 </div> </div>	<div> <div>달성연도</div> <div>2023</div> </div> <div> <div>달성목표</div> <div>민간요양병원 공공성 강화</div> </div>

1

사업개요

○ 파주시 병원급 의료기관 현황

(‘26. 1.현재)

총 계	병원급 의료기관						요양병원 비율
	종합병원	일반병원	요양병원	정신병원	치과병원	한방병원	
42	2	15	17	1	3	4	40.4%

○ 요양병원 종사자 처우개선 지원

- 요양병원 종사자 시설 개보수 등 지원

○ 의료법 및 감염병 대응 지도·점검 강화를 통한 공공성 제고

- 감염 발생 대책 훈련 및 감염담당자 역할 숙지 등 감염병 대응체계 구축 강화
- 요양병원 정기·수시 점검 확대

2

추진계획

○ 연도별 사업목표 및 추진계획

연도별	2022.	2023.	2024.	2025.	2026.
목표	처우개선 지원 검토	처우개선 지원	지속추진	지속추진	지속추진
	지도·점검 강화	지도·점검 강화	지속추진	지속추진	지속추진

3

연도별 투자계획

(단위: 백만원)

구분	총사업비	기투자	'22년	'23년	'24년	'25년	'26년
계							
국비							
도비							
시비		해	당	없	음		
민자							

4 재정 집행실적

(단위: 백만원)

1) 총사업비		2) 임기내 계획						임기후
초기계획	현재계획	계획합계	2022	2023	2024	2025	2026	
			해	당	없	음		

3) 확보금액					4)집행금액					
확보총계	국비	도비	시비	민간	집행총계	2022	2023	2024	2025	2026

5 추진현황 및 계획

○ 요양병원 종사자 처우개선 지원 사업 추진

- 2022. 7. 도 내 요양병원 처우개선비 지원 사례 조사 : 사례 없음
- 2023. 3. 보건복지부 사회보장협의 대상 제외 통보

○ 「현장노동자 휴게시설」 지원 1개소 지원 소망요양병원

○ 요양병원 지도·점검 강화 : 연 1회 → 연 4회 확대 / 220회 실시

- ('23. 분기별 점검 실적) 100%(78회) / ('24. 분기별 점검 실적) 100%(74회)
- ('25. 분기별 점검 실적) 100%(68회)
- CRE 감염증 등 예방 교육 실시 : 22개소 / 506명

구 분	중점 점검 내용	비 고
1분기	- 호흡기 예방 대책, 감염관리실 및 감염담당자 유무 등	
2분기	- 여름철 대비 공기순환시설, 허가사항 외 용도변경 확인	
3분기	- 노인학대 등 결격사유 확인, 무면허 의료행위 점검	
4분기	- 중대 시민 재해 예방(실내 공기질, 건축물)이행 확인	

○ 민간 요양병원 종사자 처우개선 지원 등 지속 모니터링 추진

- 분기별 사회적 문제 및 계절별 중점 사항 점검 실시
- 요양병원 종사자 처우개선 사업 지속 모니터링

공약사항 정책실명제	주관부서	보건행정과	과	장	김진우	☎ 940 - 5560
			팀	장	박순아	☎ 940 - 5957
			주	문	관	김지은

사업형태		사업주체		이행완료		예산구분		중앙정부 협조		이행 단계					
<u>신규</u>	계속	국가·도	<u>파주</u> 기타	<u>임기내</u>	임기후	<u>예산</u>	비예산	불요	제도	<u>재정</u>	권한	검토	추진	<u>완료</u>	불가

사업목표	공약달성목표
<ul style="list-style-type: none"> ▶ 소아 경증 환자의 신속한 진료체계를 위한 외래진료체계 구축 ▶ 파주시 소아환자의 진료권 보장으로 양질의 공공 의료서비스 제공 	<div> <div>달성연도</div> <div>2023</div> </div> <div> <div>달성목표</div> <div>달빛어린이 병원 지정 운영</div> </div>

1

사업개요

○ 어린이병원 현황

소아전문의(진료과목 포함)

(‘26.1.현재)

총 계	병원급 의료기관			의원급 의료기관		
	소 계	어린이병원	소아과 진료	소 계	소아과 전문 의원	소아과 진료 의원
217	9	3	6	208	19	189

- 지정기준
- 진료대상 : 소아 경증 환자
 - 운영형태 : 평일 주3일 이상 또는 휴일 포함 최소 주2일 이상
 - ※ 야간·토·일·공휴일 외래진료 포함
 - 운영시간 : 09:00 ~ 23:00시까지 운영 必

운영시간	평일	토·일·공휴일(명절 포함)	비고
표준운영시간	18시~24시	09시~22시	
최소운영시간	18시~23시	10시~18시	

※ (지침변경) 여러 병의원 당번제 운영 ➡ 개별 병의원 최소 주2일 이상 운영

2

추진계획

○ 연도별 사업목표 및 추진계획

연도별	2022	2023	2024	2025	2026.
목표	수요조사	달빛 어린이병원 지정	달빛어린이병원 운영		

3 연도별 투자계획

(단위: 백만원)

구 분	총사업비	기투자	'22년	'23년	'24년	'25년	'26년
계	864	-	-	-	108	338	418
국 비	319	-	-	-	39	120	160
도 비	386	-	-	-	48	149	189
시 비	159	-	-	-	21	69	69
민 자							

4 재정 집행실적

(단위: 백만원)

1) 총사업비		2) 임기내 계획						임기후
초기계획	현재계획	계획합계	2022	2023	2024	2025	2026	
-	864	864	-	-	108	338	418	209

3) 확보금액					4) 집행금액				
확보총계	국비	도비	시비	민간	집행총계	2022	2023	2024	2025
864	319	386	159	-	444	-	-	108	336

5 추진현황 및 계획

○ 달빛어린이병원 참여 의료기관 보건복지부 인증 완료

구 분	지정기간	주 소	협력약국	비 고
VIC365병원	'24.5.27.~ '26.5.26.	책향기로 836, 3~5층	로이약국, 참약사꿈약국	
로데오소아 청소년과의원	'24.6.24.~ '26.6.23.	금빛로 24-18	금릉곰돌이약국	
365삼성i 소아청소년과의원	'26.1.1.~ '27.12.31.	교하로 87, 8층	운정일반약국	

6 관련자료

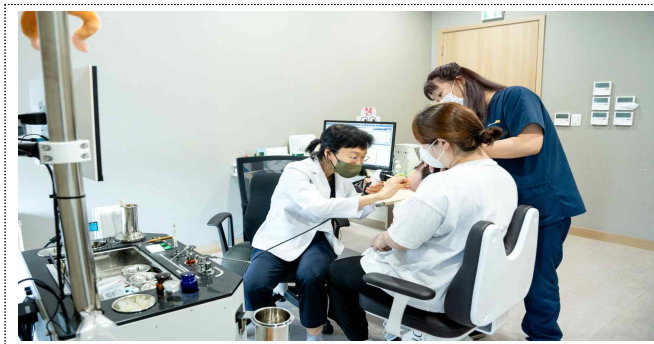

공약사항 정책실명제	주관부서	보건행정과	과	장	김 진 우	☎ 940 - 5560
			주	무	박 순 아	☎ 940 - 5957
					김 지 은	☎ 940 - 5571

공공시설 우선 유니버설 디자인 확대로 이동권 보장
- 심의·자문 시 유니버설디자인 적용 강화-

사업형태		사업주체			이행완료		예산구분		중앙정부 협조				이행단계			
신규	계속	국가·도	파주	기타	임기내	임기후	예산	비예산	불요	제도	재정	권한	검토	추진	완료	불가

사업목표		공약달성목표	
▶ 시민 중심의 모든이를 위한 유니버설디자인 확대로 주민이 체감할 수 있는 안전하고 편리한 생활환경 구축		달성연도	달성목표
		2023	유니버설 디자인 적용 심의, 자문 강화

1 사업개요

- 공공디자인 진흥위원회 경관 심의·자문 시 유니버설디자인 적용 강화
 - (근거규정) 경관법 28조, 경관조례 23조, 공공디자인 진흥조례 제8조
 - (사업대상) 공공건축물, 공간, 시설물, 사인 등 심의(자문)대상
 - (지원내용) 유니버설디자인 적용에 대한 준수여부 관리 및 컨설팅
 - (사업비) 공공디자인 진흥(분과)위원회 운영비 14,400천원

2 추진계획

- 연도별 사업목표 및 추진계획

연도별	2022.	2023.~2025.	2026.	임기후
목표	유니버설디자인 기반 구축	유니버설디자인 심화 확산 관리·지원	유니버설디자인 확대	

3 연도별 투자계획

(단위: 백만원)

구분	총사업비	기투자	'22년	'23년	'24년	'25년	'26년
계	81.6	-	19.2	19.2	14.4	14.4	14.4
시비	81.6	-	19.2	19.2	14.4	14.4	14.4

4 재정 집행실적

(단위: 백만원)

1) 총사업비		2) 임기내 계획						임기후
초기계획	현재계획	계획합계	2022	2023	2024	2025	2026	
96	81.6	81.6	19.2	19.2	14.4	14.4	14.4	14.4

3) 확보금액					4)집행금액					
확보총계	국비	도비	시비	민간	집행총계	2022	2023	2024	2025	2026
81.6			81.6		62	17.8	19.2	14.4	10.6	

5 추진현황 및 계획

○ 공공디자인 진흥(분과)위원회 운영

- 공공건축·공공디자인에 대한 경관 및 공공디자인 심의(자문)시 유니버설디자인 적용 강화^{체크리스트}, 심의 후 조치계획 반영 여부 확인

개최 횟수	2022	2023	2024	2025	안전 수	2022	2023	2024	2025
소 집	-	1	2	1	심 의	3	3	3	1
서 면	13	6	4	7	자 문	12	9	12	12
계	13회	7회	6회	8회	계	15건	12건	15건	13건

○ 도시디자인 컨설팅(자체 개발·자문) 추진

- 각 부서 추진사업에 대하여 디자인 컨설팅 시 유니버설디자인 적용

	개발		자문
건축물	1	건축물	8
공간	6	공간·조명	4
시설물	15	시설물	17
사인	27	사인	6
계	49건	계	35건

○ 보행환경 매뉴얼 개발(유니버설 디자인 적용 건기 편한 도시 만들기) '23. 11.

- 2023. 4. 5. 혁신동아리 1차 대면회의 : 역할분담 및 동아리 방향 설정
- 2023. 5. 18. 혁신동아리 2차 대면회의 : 주제, 사례, 대상지 공유
- 2023. 7. 6. 혁신동아리 3차 대면회의 : 전문가 교육, 현장조사 일정 논의
- 2023. 9. 혁신동아리 4~6차 대면회의 및 현장확인: 학령산·운정호수공원
- 2023. 9. 12. 혁신동아리 활동보고서 제출
- 2023. 9. 25. 혁신동아리 성과보고회 발표
- 2023. 11. 30. 보행권 확보 및 보행환경 개선 가이드라인 매뉴얼 개발

※ 경기도 공모사업 「2024년 교통약자를 위한 유니버설 디자인 사업」 선정 및 추진

- 기 간 : 2024년 2월 ~ 2025년 12월
- 위 치 : 파주시 순못길 87 (다율동, 큰나무희망어린이집)
- 내 용 : 장애 아동과 비장애 아동의 통합 놀이공간 조성
(장애 아동 이동권 보장, 통합놀이·치료시설 지원)
- 사업비 : 총 500백만원 (도비 150백만원(30%), 시비 350백만원(70%))
- 대상지 선정사유 : 보육청소년과의 통합놀이터 조성 제안에 따른 협업

※ 유니버설디자인 조례 제정

- 목 적 : 공공공간을 비롯한 생활환경 전반에 유니버설디자인을 도입하여 모두가 차별 없이 이용할 수 있는 환경 조성
- 주요내용 : 유니버설디자인 적용범위, 기본계획·가이드라인 규정 등
- 추진사항 : '23. 11. 10. ~ 30. 입법예고(20일)
'24. 2. 8. 조례공포

6 관련자료

국·영문병기, 현위치 표기
문자크기 확대, 인지성 높은 서체사용

- ▶ 인지성, 가독성 강화
- ▶ 길찾기 이동편의

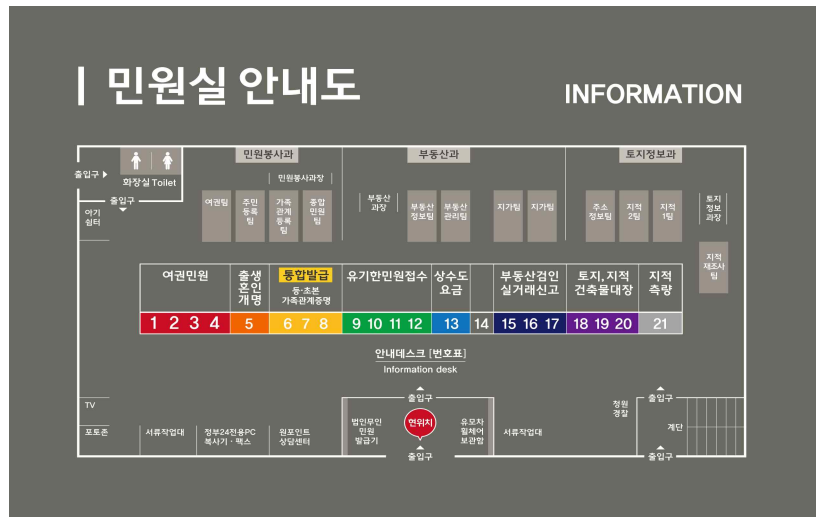

디자인 컨설팅(개발) - 민원실 안내도 변경 전·후

7 문제점 및 대책

○ 해당없음

공약사항 정책실명제	주관부서	도시계획과	과	장	박 지 영	☎ 940 - 4700
			팀	장	강 미 정	☎ 940 - 5378
			주	무	관 윤 혜 영	☎ 940 - 5371