시민중심 더 큰 파주

미래도약 경제도시 · 포용사회 문화도시 · 시민중심 자족도시

2023년도 완료 공약

관리번호	공 약 명	담 당 부 서
[1 - 9]	야당동·상지석동 도시계획 도로 정비	도로건설과
[1 - 11]	부르미버스(똑버스)확대 시행	버스정책과
[1 - 17]	캠프하우즈 입구~대원리 간 도로개설 조속 추진	도로건설과
[1 - 20]	소방진입로 확보(마을 및 공장밀집지역, 전통시장 등)	도로건설과
[1 - 21]	장기미집행 도시계획시설 조기 집행	도로건설과
[1 - 22]	공영주차장 확충으로 역세권·지역상권 활성화	주차관리과
[1 - 24]	야당역 연결도로 개설	도로건설과
[2 - 3]	파주 LCD산업단지 확장 및 고도화 추진	기업지원과
[2 - 7]	파주지역화폐 2.0시대	민생경제과
[2 - 10]	산업단지 조기준공 및 활성화 지원	기업지원과
[2 - 11]	개성공단 복합물류단지 조성 지원	교통정책과
[3 - 2]	학생 맞춤형 통학차량 지원	평생교육과 버스정책과
[3 - 3]	학교 급식 친환경 지역 특산물 지원 확대 운영	도시농업과
[3 - 5]	초등학교 신입생 입학축하금 신설	평생교육과
[3 - 7]	파주시 청소년수련관 조기 완공	청년청소년과
[3 - 15]	율곡수목원 생태학습장 활성화 방안 마련	산림정원과
[5 - 4]	폐교를 활용한 유휴공간 재생사업 추진	문화예술과 안전총괄과 교통정책과
[5 - 5]	유비파크에 가족친화형 문화체험공간 확충	여성가족과
[5 - 7]	허준선생 묘역 정비	문화예술과
[5 - 11]	다목적실내외체육관 조성 및 리모델링 사업 추진	체육과
[5 - 14]	호수공원·소리천 친수공간 문화상업지역화 추진	도시관리과
[6 - 1]	DMZ평화관광 콘텐츠화 지속 지원	관광과
[6 - 2]	마장호수 관광인프라 확충 및 무장애 관광시설 설치	관광과

관리번호	공 약 명	담 당 부 서
[6 - 4]	통일동산 관광특구 활성화	관 광 과
[6 - 8]	체류형 관광지 조성	관 광 과 산림정원과
[6-12]	문산 자유시장 지역관광연계 및 해외환승객 대상 관광명소화 지속 지원	민생경제과 문화예술과
[7 - 2]	디지털성범죄 예방 피해자 보호 강화 젠더폭력공동대응팀 확대	여성가족과
[7 - 3]	경력단절 여성 위한 취업지원 서비스 강화	여성가족과
[7 - 4]	여성 안전 귀가 시스템 조성(안심귀가 스카우트 운영)	여성가족과
[7 - 5]	공공 및 지역기업 연계 신중년·어르신 일자리 마련 확대	민생경제과 노인장애인과
[7 - 6]	문지리 보건소 시설 보수· 보강	보건행정과
[7 - 8]	장애인콜택시·천원택시 확대	교통정책과 버스정책과
[7-10]	장애인회관 환경 개선	노인장애인과
[7-11]	노인복지관 편의시설(환경개선)확충	노인장애인과
[7-12]	다함께돌봄센터 확충 및 운영	보육아동과
[7-15]	민간보육시설 국공립수준 서비스 향상 등 돌봄공공성 강화	보육아동과
[8 - 3]	청년 기본금융 및 청년 기본통장 시행	청년청소년과
[8 - 4]	청년 주거지원사업 확대 추진	청년청소년과
[8 - 6]	시니어와 청년 사업가 교류 및 매칭 지원	민생경제과
[9 - 2]	안전취약지대 CCTV보강	첨단도시정보과
[9 - 5]	생애주기별 먹거리 교육 제도화 및 '먹거리 시민학교'운영	도시농업과
[9 - 7]	민간요양병원 공공성 강화	보건행정과
[9 - 8]	달빛어린이병원 운영	보건행정과
[9-10]	공공시설 우선 유니버설 디자인 확대로 이동권 보장	도시계획과
[10-1]	농업 본예산 및 농업전문인력육성 기금 조성액 확대	농업정책과 도시농업과
[10-4]	민통선 지역 가뭄해결	농업정책과
[10-5]	스마트 농업 연구개발센터 운영지원	기술보급과
[10-6]	에너지 복지 확대(도시가스 보급 확대 및 소형LPG저장탱크 보급)	에 너 지 과
[10-7]	희망마을만들기 프로젝트 지속 지원	균형개발과
[11-1]	생태친수공간 조성	도시관리과
[11-2]	환경순환센터 현대화 사업	자원순환과
[11-5]	공공하수처리시설 확충	하 수 도 과
[11-6]	파주형 공유자전거 도입	교통정책과
[12-2]	청년·여성 명예시장제 운영	자치협력과

1-9	미래도약 경제도시
도로건설과	

야당동 · 상지석동 도시계획도로 정비

사업형태		사업주체			이행완료		예산구분		중앙정부 협조				이 행 단 계			
신규	**계속**	국가·도	**파주**	기타	**임기내**	임기후	**예산**	비예산	불요	제도	**재정**	권한	검토	추진	**완료**	불가

사업목표

▸ 교통취약지역으로 향후 김포~관산간 도로와 연계한 교통망 확충

공약달성목표

달성 연도	달성목표
2023	공사 착공

1 사업개요

○ 사 업 명 : 야당～상지석 동측 연결도로 개설
○ 위 치 : 파주시 야당동 및 상지석동 일원
○ 사 업 량 : 도로개설 L=1.2km, B=12m (왕복2차로 / 양측보도)
○ 사업기간 : 2019. 1. ～ 2026. 1.
○ 사 업 비 : 279억원 (공사비 71, 보상비 205, 설계비 3)

2 추진계획

○ 연도별 사업목표 및 추진계획

연도별	2022.	2023.	2024.	2025.	2026. 1.	임기후
목표	도시관리계획 및 실시계획인가(변경) 결정 토지보상	토지보상 완료 공사 착공	공사 추진	공사 추진	공사 완료	

3 연도별 투자계획

(단위: 백만원)

구 분	총사업비	기투자	'22년	'23년	'24년	'25년	'26년
계	27,900	9,300	4,700	6,800	5,826	1,274	
국 비	6,000		500	3,481	1,000	1,019	
시 비	21,900	9,300	4,200	3,319	4,826	255	

4 재정 집행실적

(단위: 백만원)

1) 총사업비		2) 임기내 계획						임기후
초기계획	현재계획	계획합계	~2022	2023	2024	2025	2026	
19,500	27,900	27,900	14,000	6,800	5,826	1,274		

3) 확보금액					4)집행금액					
확보총계	국비	도비	시비	민간	집행총계	2022	2023	2024	2025	2026
27,900	6,000		21,900		26,553	14,000	6,257	4,311	1,985	

5 추진현황 및 계획

- ○ 2018. 11. 다수인민원 제기 (윤** 외 2,341인)
- ○ 2019. 1. 사업 추진 결정
- ○ 2019. 3. 2019년 제1회 추경예산 편성
- ○ 2019. 5. 실시설계용역 착수
- ○ 2019. 10. ~ 12. 주민설명회 개최 (2회)
- ○ 2021. 3. 소규모재해영향평가 용역 완료
- ○ 2021. 5. 도로관리계획 결정 및 실시계획인가 완료
- ○ 2021. 7. 특수상황지역개발 사업 선정 (국비 60억원)
- ○ 2022. 9. 도시관리계획(변경) 결정 및 실시계획인가(변경) 완료
- ○ 2023. 7. 공사 착공
- ○ 2026. 1. 공사 완료

6 관련자료

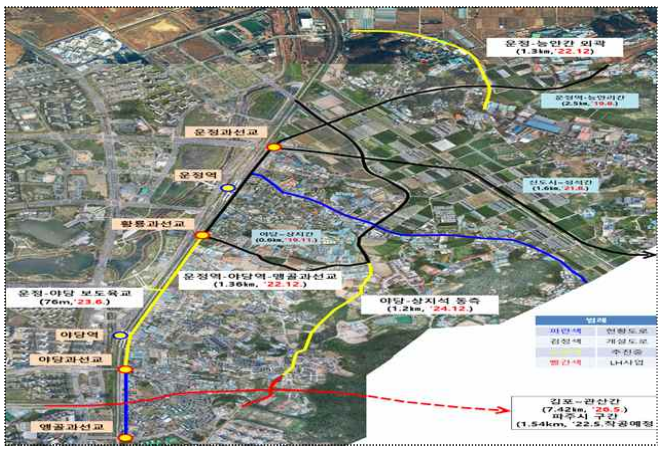

<위 치 도>

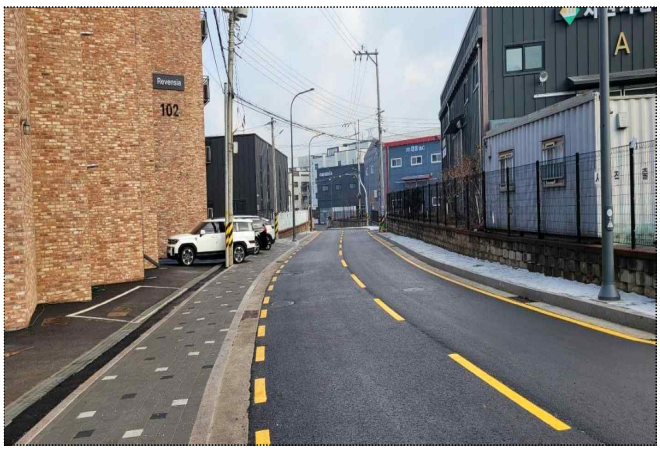

<현장사진>

7 문제점 및 대책

○ 해당 없음

공약사항 정책실명제	주관부서	도로건설과	과 장 팀 장 주 무 관	이 종 호 이 민 우 이 경 민	☎ 940 - 4640 ☎ 940 - 4657 ☎ 940 - 4655

1-11	미래도약 경제도시
버스정책과	

부르미버스(똑버스) 확대 시행

사업형태		사업주체			이행완료		예산구분		중앙정부 협조				이 행 단 계			
신규	계속	국가·도	**파주**	기타	**임기내**	임기후	**예산**	비예산	**불요**	제도	재정	권한	검토	추진	**완료**	불가

사업목표

【 부르미버스 확대시행을 통한 시민만족도 향상 】

- 부르미버스의 종합적인 분석을 통한 운행 효율화를 달성하여, 운정3지구 입주민 증가를 고려한 증차를 추진하고, 교통불편지역(소외지역) 개선을 위해 농촌형 부르미버스 신설 추진

공약달성목표

달성연도	달성목표
2023	부르미버스 확대 (14대)

1 현 황

○ (기존) 도시형 똑버스 운영 ➡ (변경) 도시형 똑버스 + 농촌형 똑버스 확대 운영

구분	운행개시	운행지역	인가대수
도시형 똑버스	2021.12.21	운정1,2,3지구 및 교하지구	14대
농촌형 똑버스	2023.12.18	광탄면, 탄현면, 운정4동	9대

2 추진계획

○ 연도별 사업목표 및 추진계획(9대➡23대로 확대 운영)

연도별	2022.	2023.	2024.	2025.	2026.	임기후
목표	9대 운영	23대 확대 운영	23대 운영	23대 운영	23대 운영	

3 연도별 투자계획

(단위: 백만원)

구 분	총사업비	기투자	'22년	'23년	'24년	'25년	'26년
계	18,812	225	1,506	4,371	4,092	4,604	4,014
국 비	5,670			1,906	1,298	1,168	1,298
도 비	4,674	68	452	377	1,255	1,336	1,186
시 비	8,468	157	1,054	2,088	1,539	2,100	1,530

4 재정 집행실적

(단위: 백만원)

1) 총사업비		2) 임기내 계획						임기후
초기계획	현재계획	계획합계	~2022	2023	2024	2025	2026	
19,293	18,812	18,812	1,731	4,371	4,092	4,604	4,014	지속추진

3) 확보금액					4)집행금액					
확보총계	국비	도비	시비	민간	집행총계	2022	2023	2024	2025	2026
18,812	5,670	4,674	8,468		12,109	1,463	1,928	4,254	4,464	

5 추진현황 및 계획

○ 2021. 8. 경기도 DRT 시범사업 선정
○ 2021. 10. DRT 운송사업자 선정
○ 2021. 12. 운송개시(9대)
○ 2022. 9. 23년 스마트빌리지(농촌형 수요응답) 보급 및 확산사업 선정

사업개요

- 총사업비 : 8,983백만원(국비80%, 시비20%)
- 사업위치 : 파주시 광탄면, 탄현면, 운정4동
- 사업대수 : 총9대(지역별 각3대)
- 사업기간 : ‘23년 ~ ’27년(국비보조 사업기간)
- 사업내용 : 농촌이동 활성화를 위한 AI기반 수요응답버스 개발 및 확산

○ 2023. 10. 운정신도시 똑버스 5대 증차(9대→14대) 운송개시 완료
- LH 광역교통부담금 확보를 통한 DRT 운영 확대

○ 2023. 12. 농촌형 똑버스(DRT) 보급(‘23년 스마트빌리지보급 및 확산사업)
- 광탄, 탄현, 운정4동 9대 / 사업비 8,983백만원(국비 80%, 시비20%)

6 관련자료

○ 해당 없음

공약사항 정책실명제	주관부서	버스정책과	과 장 팀 장 주 무 관	박 한 수 김 수 환 정 동 운	☎ 940 - 5760 ☎ 940 - 2488 ☎ 940 - 2482

1-17	미래도약 경제도시
도로건설과	

캠프하우즈 입구~대원리 간 도로개설 조속 추진

사업형태		사업주체			이행완료		예산구분		중앙정부 협조				이 행 단 계			
신규	**계속**	국가·도	**파주**	기타	**임기내**	임기후	**예산**	비예산	불요	제도	**재정**	**권한**	검토	추진	**완료**	불가

사업목표

【 캠프하우즈 도시개발사업으로 인한 봉일천 시내 및 통일로 교통정체 해소를 위한 우회도로 개설】

▸ 우회도로 개설을 통해 국도1호선 교통정체 및 서울-문산 간 고속도로 접근성 개선

공약달성목표

달성 연도	달성목표
2023	공사착공

1 사업개요

○ 사 업 명 : 캠프하우즈 도로개설

○ 위 치 : 조리읍 봉일천리(캠프하우즈 입구)~대원리

○ 사 업 량 : 도로개설 L=1.28㎞, B=10~20m, 교량 L=180m 1개소

○ 사업기간 : 2018.~2027.

○ 사 업 비 : 285억원(국50%, 시50%)

2 추진계획

○ 연도별 사업목표 및 추진계획

연도별	2022.	2023.	2024.	2025.	2026.	임기후
목표	도시관리계획 결정 및 실시설계용역	보상 추진 및 공사착공	보상 완료 및 공사진행			공사 완료

3 연도별 투자계획

(단위: 백만원)

구 분	총사업비	기투자	'22년	'23년	'24년	'25년	'26년
계	28,500	1,900	3,026	12,474	11,100	-	
국 비	14,250	650	1,566	6,484	5,550	-	
시 비	14,250	1,250	1,460	5,990	5,550	-	

4 재정 집행실적

(단위: 백만원)

1) 총사업비		2) 임기내 계획						임기후
초기계획	현재계획	계획합계	2022	2023	2024	2025	2026	
28,500	28,500	28,500	4,926	12,474	11,100			

3) 확보금액					4)집행금액					
확보총계	국비	도비	시비	민간	집행총계	2022	2023	2024	2025	2026
28,500	14,250		14,250		22,295	4,926	9,121	5,981	2,267	

5 추진현황 및 계획

- ○ 2020. 3. 도시관리계획 결정 및 실시설계용역 착수
- ○ 2021. 5. 도시관리계획 입안 요청
- ○ 2021. 10. 건설사업관리(설계단계) 용역 착수
- ○ 2021. 11. 보상업무 위・수탁 협약 체결(한국부동산원)
- ○ 2023. 1. 도시관리계획 결정(변경) 고시(파주시 고시 제2023-12호)
- ○ 2023. 4. 보상계획 공고
- ○ 2023. 9. 실시계획인가 고시
- ○ 2023. 12. 공사 계약 및 착공
- ○ 2026. 1. 공릉천 횡단교량 거더 거치공사
- ○ 2026. 12. 공사 완료 목표

6 관련자료

<위 치 도>

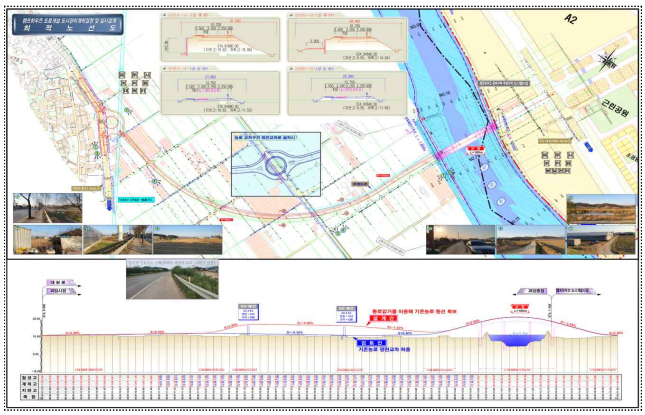

<계획평면도>

7 문제점 및 대책

○ 해당없음

공약사항 정책실명제	주관부서	도로건설과	과 장	이 종 호	☎ 940 - 4640
			팀 장	이 형 규	☎ 940 - 4658
			주 무 관	강 신 구	☎ 940 - 4652

1-20	미래도약 경제도시
도로건설과	

소방진입로 확보 (마을 및 공장밀집지역, 전통시장 등)

사업형태		사업주체			이행완료		예산구분		중앙정부 협조				이 행 단 계			
신규	계속	국가·도	**파주**	기타	**임기내**	임기후	**예산**	비예산	불요	제도	**재정**	권한	검토	추진	**완료**	불가

사업목표

【 연차별 계획수립 및 시행 】

▸ 협소한 마을 및 공장밀집지역, 전통시장 등 화재시 조속한 진압을 위해 4m 이상의 소방 진입도로 연차별 확보 (최소 폭 : 4m , 권장 폭 : 6m)

공약달성목표

달성 연도	달성목표
2023	연차별 사업시행 착수

1 사업개요

○ 목 적 : 마을골목길, 공장밀집지역·전통시장 등 협소한 도로 확장

* 화재(또는 재난·응급상황) 발생 시 신속한 차량 접근이 가능토록 4~6m 이상의 도로 폭 확보 【소방차 폭 3m】

○ 내 용 : 소방 진입도로 확보 (수요조사 및 계획수립 ➠ "연차별 시행")

- (장기미집행)도로계획도로 개설(장기미집행 9개소[도시계획], 오도동[마을안길], 초리골[농어촌]
- 소규모 공단 밀집지역 기반시설 확충·지원(기업지원과 연계)
- 전통시장 연결·접근도로 우선순위 정비

○ 사업기간 : 2022. 9. ~ 2027. 12.

○ 사 업 비 : 60,638백만원

2 추진계획

○ 연도별 사업목표 및 추진계획

연도별	2022.	2023.	2024.	2025.	2026.	임기후
목표	수요조사 및 계획수립	연차별 시행	연차별 시행	연차별 시행		

3 연도별 투자계획

(단위: 백만원)

구 분	총사업비	기투자	'22년	'23년	'24년	'25년	'26년
계	60,638		20,332	7,208	16,880	6,750	9,468
국 비							
도 비							
시 비	58,538		20,332	7,208	14,780	6,750	9,468
민 자	2,100				2,100		

4 재정 집행실적

(단위: 백만원)

1) 총사업비		2) 임기내 계획						임기후
초기계획	현재계획	계획합계	2022	2023	2024	2025	2026	
53,527	60,638	55,244	20,332	7,208	16,880	6,750	4,074	5,394

3) 확보금액					4)집행금액					
확보총계	국비	도비	시비	민간	집행총계	2022	2023	2024	2025	2026
55,244	20,881		32,263	2,100	32,978	8,390	12,242	4,481	7,865	

5 추진현황 및 계획

○ 2022. 9. ~ 10. 수요조사 실시

○ 2023. 2. ~ 3. 우선순위 선정 및 단계별 추진계획 수립

○ 2023. ~ (단계・연차별) 예산 확보 및 사업 시행

6 관련자료

○ 해당 없음

7 문제점 및 대책

○ 해당 없음

공약사항 정책실명제	주관부서	도로건설과	과 장	이 종 호	☎ 940 - 4640
			팀 장	이 민 우	☎ 940 - 4657
			주 무 관	구 경 모	☎ 940 - 4654

1-21	미래도약 경제도시
도로건설과	

장기미집행 도시계획시설 조기 집행

사업형태		사업주체			이행완료		예산구분		중앙정부 협조				이 행 단 계			
신규	**계속**	국가·도	**파주**	기타	**임기내**	임기후	**예산**	비예산	**불요**	제도	재정	권한	검토	추진	**완료**	불가

사업목표

【 장기미집행 도시계획도로 보상(44개소) 및 개설(9개소) 】

- 도시계획시설 결정으로 토지를 용도대로 사용할 수 없거나 사실상 토지의 활용이 불가능하게 된 토지소유자의 침해된 재산권을 적절하게 보상하기 위함

공약달성목표

달성 연도	달성목표
2023	보상 및 착공

1 사업개요

○ 사 업 명 : 장기미집행 도시계획도로 개설

○ 위 치 : 금촌, 문산, 파주, 법원, 광탄, 적성

○ 사 업 량 : 장기미집행 도시계획도로 44개소(보상 35 / 보상・개설 9)

○ 사업기간 : 2019. ~ 2026. 12.

○ 사 업 비 : 65,287백만원(보상 46,900 / 공사 17,600 / 용역 767)

<단위: 백만원>

구분		계	2019	2021	2022	2023	2024	2025	2026
대상시설		보상:35 개설보상:9		보상15 개설보상1	보상10 개설보상2	보상10 개설보상4	개설보상2		
투자계획	계	65,287	787	12,800	15,700	13,000	9,800	2,000	11.200
	공사비	17,600					4,400	2,000	11,200
	보상비	46,900		12,800	15,700	13,000	5,400		
	용역비	787	787						

2 추진계획

○ 연도별 사업목표 및 추진계획

연도별	2022.	**2023.**	2024.	2025.	2026.	임기후
목표	토지보상 <착공1> <준공1>	**토지보상** **<착공2>** **<준공2>**	토지보상 <착공5> <준공2>	토지보상 <착공1> <준공3>	<준공1>	

3 연도별 투자계획

(단위: 백만원)

구 분	총사업비	기투자	'22년	'23년	'24년	'25년	'26년
계	65,287	13,587	15,700	13,000	9,800	2,000	11,200
시 비	65,287	13,587	15,700	13,000	9,800	2,000	11,200

4 재정 집행실적

(단위: 백만원)

1) 총사업비		2) 임기내 계획						임기후
초기계획	현재계획	계획합계	~2022	2023	2024	2025	2026	
65,287	65,287	65,287	29,287	13,000	9,800	2,000	11,200	

3) 확보금액					4)집행금액					
확보총계	국비	도비	시비	민간	집행총계	2022	2023	2024	2025	2026
51,287			51,287		47,802	26,412	12,972	7,832	586	

5 추진현황 및 계획

○ 2022. ~ 2024. 토지보상 추진(44개소)

○ 2024. 5. [중로3-204], [중로3-205] 공사 착공

○ 2024. 11. [소로2-금촌30] 공사 준공

○ 2024. 12. [소로1-문산13] 공사 준공

○ 2025. 6. 보상 협의 및 수용재결 완료(44개소)

- 31개소 보상 완료, 13개소 재결 및 협의중

○ 2025. 12. [소로3-법원5] 공사준공

○ 2024. ~ 2025. 공사 착공 및 준공(6개소)

○ 2026. 12. 공사 준공(3개소)

6 관련자료

○ 해당 없음

7 문제점 및 대책

○ 해당없음

공약사항 정책실명제	주관부서	도로건설과	과 장 팀 장 주 무 관	이 종 호 이 민 우 이 찬 규	☎ 940 - 4640 ☎ 940 - 4657 ☎ 940 - 4656

1-22	미래도약 경제도시
주차관리과	

공영주차장 확충으로 역세권 · 지역상권 활성화

사업형태		사업주체			이행완료		예산구분		중앙정부 협조				이 행 단 계			
신규	**계속**	국가·도	**파주**	기타	**임기내**	임기후	**예산**	비예산	**불요**	제도	재정	권한	검토	추진	**완료**	불가

사업목표

- 역사(驛舍) 주변 및 도심지 공영주차장 확충으로 지역상권 활성화
- 유휴토지 활용 임시 공영주차장 조성을 통한 주차난 해소

공약달성목표

달성연도	달성목표
2023	공영주차장 확충

1 사업개요

○ 역사(驛舍) 및 운정 도심지 공영주차장 조성

구 분	월롱역 환승주차장(운영중)	야당역 환승주차장(운영중)	비고
위 치	월롱면 위전리 168번지	야당동 1087번지	
사 업 량	지평식, 191면	건물식 5층6단, 305면	
사 업 비	7,800백만원	10,000백만원	
사업기간	2020.1. ~ 2023.12.	2019.1. ~ 2021.12.	

구 분	GTX-A 운정중앙역 임시주차장 1(운영중)	GTX-A 운정중앙역 임시주차장 2(운영중)	비고
위 치	동패동 2173-215	동패동 산115-1	
사 업 량	지평식, 587면	지평식, 734면	
사 업 비	한국토지주택공사 조성	한국토지주택공사 조성	
사업기간	2024.11. ~ 2024.12.	2024.11. ~ 2024.12.	

구 분	가람마을 공원 지하(운영중)	운정호수공원(운영중)	비고
위 치	와동동 1591번지	와동동 1412번지	
사 업 량	지하2층, 235면	건물식 2층3단, 253면	
사 업 비	13,250백만원	9,800백만원	
사업기간	2019.1. ~ 2021.12.	2020.1. ~ 2024.8.	

○ 금촌 도심지 공영주차장 조성

구 분	금촌로터리(운영중)	금촌동 원앙길(운영중)	비고
위 치	금촌동 956-1번지	아동동 321-2번지	
사 업 량	건물식 2층3단, 119면	건물식 2층3단, 122면	
사 업 비	14,100백만원	7,640백만원	
사업기간	2020.1. ~ 2023.9.	2020.1. ~ 2024.8.	

○ 조리 도심지 및 유휴토지(임시) 공영주차장 조성

구 분	조리 봉일천(운영중)	운정3 임시 공영주차장(운영중)	비고
위 치	조리읍 봉일천리 188-4번지	와동동 1380번지	
사 업 량	지평식, 193면	지평식, 146면	
사 업 비	5,600백만원	412백만원	
사업기간	2020.1. ~ 2022.11.	2025. 6. ~ 2025. 7.	

구 분	회동길 임시 공영주차장(운영중)	초롱초 임시 공영주차장(운영중)	비고
위 치	문발동 513-16번지	동패동 516-258번지	
사 업 량	지평식, 53면	지평식, 24면	
사 업 비	22백만원	30백만원	
사업기간	2024.2. ~ 2024.4.	2024.2. ~ 2024.4.	

구 분	운정1 임시 공영주차장(운영중)	파주센트럴밸리 공영주차장(운영중)	비고
위 치	야당동 1002	파주읍 봉암리 1371-5	
사 업 량	지평식, 216면	지평식, 91면	
사 업 비	236백만원	284백만원	
사업기간	2025. 6. ~ 2025. 7.	2025. 6. ~ 2025. 7.	

2 추진계획

○ 연도별 사업목표 및 추진계획

연도별	2022.	2023.	2024.	2025.	2026.
목표	조리봉일천 준공	금촌로터리 준공 월롱역 환승 준공	운정호수공원 준공 금촌동 원앙길 준공 임시 주차장 2개소 준공	GTX-A 운정중앙역 1 준공 GTX-A 운정중앙역 2 준공 운정1 준공 운정3 준공 파주센트럴밸리 준공	

3 연도별 투자계획

(단위: 백만원)

구 분	총사업비	기투자	'22년	'23년	'24년	'25년	'26년
계	69,915	43,455	10,200	13,095	1,492	1,456	217
국 비	2,000	2,000					
도 비	4,962	1,800	600	2,538		24	
시 비	62,953	39,655	9,600	10,557	1,492	1,432	217
민 자							

4 재정 집행실적

(단위: 백만원)

1) 총사업비		2) 임기내 계획						임기후
초기계획	현재계획	계획합계	~2022	2023	2024	2025	2026	
66,850	69,915	69,915	53,655	13,095	1,492	1,456	217	

3) 확보금액					4)집행금액					
확보총계	국비	도비	시비	민간	집행총계	~2022	2023	2024	2025	2026
69,915	2,000	4,962	62,953		66,541	45,275	11,478	8,095	1,693	

5 추진현황 및 계획

○ <역사(驛舍) 주변 공영주차장 조성>

- 2020. 6.30. 월롱역 도시관리계획(시설 : 주차장) 결정(변경) 고시
- 2021. 8.26. 월롱역 소규모 재해영향평가 협의완료
- 2021. 9. 7. 월롱역 보상계획 열람공고
- 2022. 4.12. 월롱역 소규모 환경영향평가 협의완료
- 2022. 9. 2. 월롱역 철도시설 변경 협의 완료(국가철도공단)
- 2022. 9. 8. 월롱역 실시계획인가 고시
- 2022.12.29. 월롱역 토지보상 완료
- 2023. 3. 6. 월롱역 공사착공
- 2023.12.13. 월롱역 환승주차장 준공
- 2024.12.28. GTX-A 운정중앙역 임시주차장 1,2 준공

○ <운정 도심지 공영주차장 조성>

- 2021. 6.11. 운정호수공원 공원조성계획 결정(변경) 고시
- 2021.11.22. 운정호수공원 교통성검토 용역 완료
- 2022. 1.14. 운정호수공원 공용건축물 협의(공작물 축조) 완료
- 2022. 4.11. 운정호수공원 기본 및 실시설계 용역 완료
- 2022.10.14. 운정호수공원 특별교부세 7억원 확보
- 2022.11. 8. 운정호수공원 '23년 주차환경개선사업 도비 20억원 확보
- 2022.12.28. 운정호수공원 경기도 특별조정교부금 20억원 확보
- 2023. 5.22. 운정호수공원 공영주차장 착공
- 2024. 8.28. 운정호수공원 공영주차장 준공

○ <금촌 도심지 공영주차장 조성>

- 2020. 3.20. 금촌동 원앙길 도시관리계획 변경(주차장) 결정 고시
- 2021. 6.25. 금촌로터리 도시관리계획(주차장) 결정 고시
- 2021. 6.30. 금촌로터리 보상협의 완료
- 2021. 9. 7. 금촌동 원앙길 행정소송 파주시 승소
- 2021. 9.24. 금촌로터리 기존 건축물 철거 완료
- 2021.10.27. 금촌동 원앙길 보상계획열람공고
- 2022. 5.31. 금촌로터리 실시계획인가 고시
- 2022. 8.19. 금촌동 원앙길 실시계획인가 고시
- 2022. 9. 2. 금촌로터리 공사착공
- 2022.12.21. 금촌동 원앙길 토지보상 완료
- 2023. 4.19. 금촌동 원앙길 경기도 계약심사 완료
- 2023. 6. 8. 금촌동 원앙길 공사착공
- 2023. 9.21. 금촌로터리 공영주차장 준공
- 2024. 8.28. 금촌동 원앙길 공영주차장 준공

○ <조리 도심지 및 유휴토지(임시) 공영주차장 조성>

- 2021. 8.17. 조리 봉일천 도시계획시설 결정 고시
- 2021.12.16. 조리 봉일천 문화재 시굴조사 완료
- 2022. 3.28. 조리 봉일천 공사착공(토목)
- 2022. 4.13. 조리 봉일천 실시계획인가 고시

- 2022.11.18.　조리 봉일천 공사준공
- 2023. 1. 6.　와동동(한국농어촌공사) 임시 주차장 조성 완료
- 2024. 3.19.　초롱초 임시 공영주차장 착공
- 2024. 3.20.　회동길 임시 공영주차장 착공
- 2024. 4. 3.　회동길 임시 공영주차장 준공
- 2024. 4.15.　초롱초 임시 공영주차장 준공
- 2025. 7.10.　운정3 임시 공영주차장 준공
- 2025. 7.10.　운정1 임시 공영주차장 준공
- 2025. 7.10.　파주센트럴밸리 공영주차장 준공

6 관련자료

월롱역

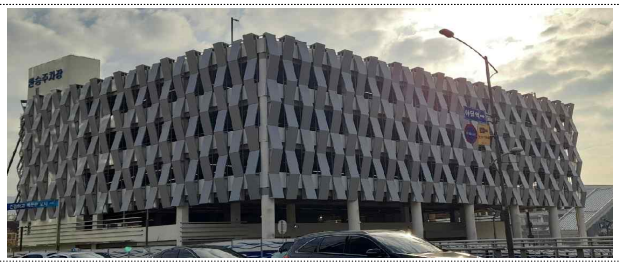

야당역

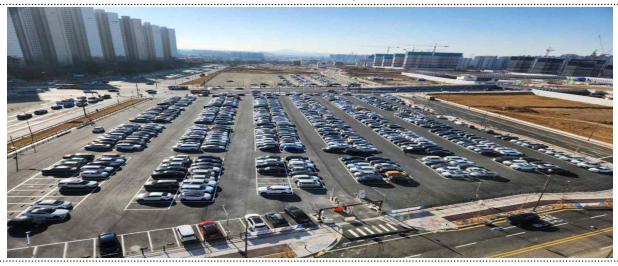

GTX-A 운정중앙역 임시주차장 1

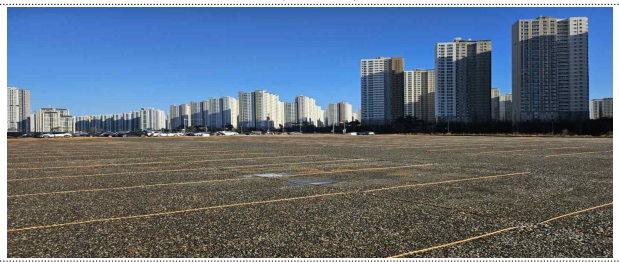

GTX-A 운정중앙역 임시주차장 2

가람마을 공원

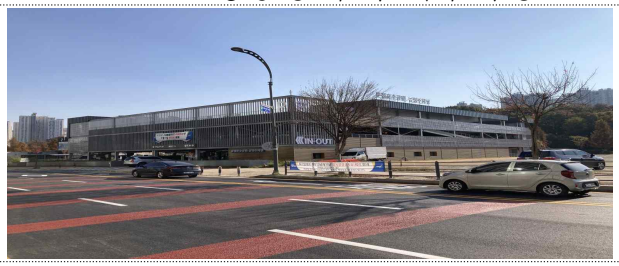

운정호수공원

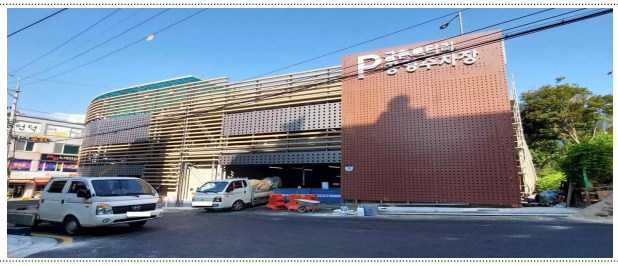

금촌로터리

금촌동 원앙길

조리 봉일천

운정3 임시 공영주차장

회동길 임시 공영주차장

초롱초 임시 공영주차장

운정1 임시 공영주차장

파주센트럴밸리 공영주차장

7 문제점 및 대책

○ 해당없음

공약사항 정책실명제	주관부서	주차관리과	과 장 팀 장 주 무 관	이 성 원 신 영 욱 곽 태 민	☎ 940 - 5940 ☎ 940 - 4788 ☎ 940 - 4784

1-24	미래도약 경제도시
도로건설과	

야당역 연결도로 개설

사업형태		사업주체			이행완료		예산구분		중앙정부 협조				이 행 단 계			
신규	**계속**	국가·도	**파주**	기타	**임기내**	임기후	**예산**	비예산	불요	제도	**재정**	권한	검토	추진	**완료**	불가

사업목표

▸ 야당역~운정역간 순환도로를 개설하여 기반시설이 열악한 야당동 일원에 기반시설(도로)을 확충하여 주민불편 해소

공약달성목표

달성연도	달성목표
2023	공사준공

1 사업개요

○ 사 업 명 : 운정역～야당역～앵골과선교 도로개설

○ 위 치 : 야당동 일원(황룡과선교～야당과선교)

○ 사 업 량 : 도로개설 및 확장 L=1.36㎞, B=10m(2차로)

○ 사업기간 : 2018.～2023.

○ 사 업 비 : 188억원(국 88, 시 100)

2 추진계획

○ 연도별 사업목표 및 추진계획

연도별	2022.	2023.	**2024.**	2025.	2026.	임기후
목표	토지보상 완료 및 공사 착공	공사 완료	**공사 준공**	맹꽁이 모니터링 용역 준공		

3 연도별 투자계획

(단위: 백만원)

구 분	총사업비	기투자	'22년	'23년	'24년	'25년	'26년
계	18,800	13,146	4,454	1,200			
국 비	8,800	7,200	1,600	0			
시 비	10,000	5,946	2,854	1,200			

4 재정 집행실적

(단위: 백만원)

1) 총사업비		2) 임기내 계획						임기후
초기계획	현재계획	계획합계	~2022	2023	2024	2025	2026	
17,600	18,800	18,800	17,600	1,200				

3) 확보금액					4)집행금액					
확보총계	국비	도비	시비	민간	집행총계	~2022	2023	2024	2025	2026
18,800	8,800		10,000		18,791	14,489	3,171	1,131	4	

5 추진현황 및 계획

- ○ 2020. 6. 도로구역 결정 고시 및 보상 착수
- ○ 2020. 12. 실시설계 완료
- ○ 2021. 12. 공사 착공
- ○ 2022. 11. 멸종위기 야생동물(맹꽁이) 포획·방사 완료
- ○ 2023. 12. 도로 개통

6 관련자료

<위 치 도>

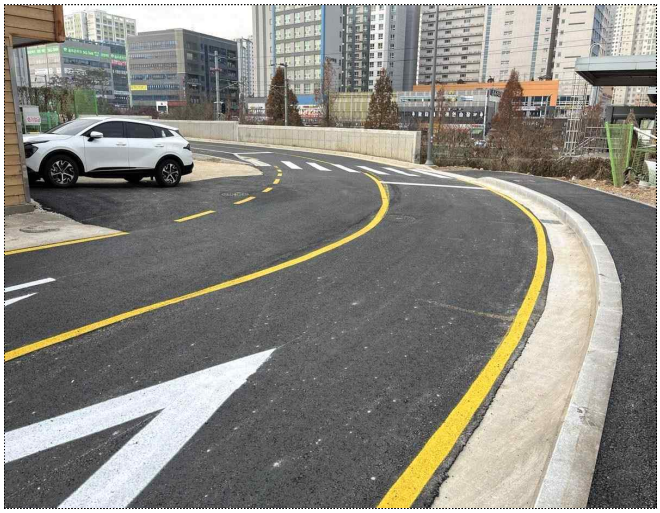

<현장사진>

7 문제점 및 대책

- ○ 해당없음

공약사항 정책실명제	주관부서	도로건설과	과 장 팀 장 주 무 관	이 종 호 이 형 규 강 신 구	☎ 940 - 4640 ☎ 940 - 4658 ☎ 940 - 4652

2-3	미래도약 경제도시
기업지원과	

파주 LCD산업단지 확장 및 고도화 추진

사업형태		사업주체			이행완료		예산구분		중앙정부 협조				이 행 단 계			
신규	계속	국가·도	파주	**기타**	**임기내**	임기후	예산	**비예산**	불요	제도	재정	**권한**	검토	추진	**완료**	불가

사업목표

▸ 기 조성한 대단위 LCD산업단지와 연계하여, OLED, R&D기업 유치를 통한 산업 집적화 및 고도화로 디스플레이 거점산업도시 기반 마련

공약달성목표

달성연도	달성목표
2023	파주LCD산업단지 확장 및 고도화 추진

1 사업개요

○ 사 업 명 : 파주 LCD 산업단지 연계 및 확장 추진[파주희망프로젝트 2단계 內]

○ 위 치 : 파주읍 봉암리, 백석리 일원

○ 사업내용 : LCD, OLED 등 디스플레이 산업단지 확장 및 고도화

2 추진계획

○ 연도별 사업목표 및 추진계획

연도별	2022.	2023.
목표	물량 가배정 승인(道➡市)	道 산업입지 심의 시 유치업종 (디스플레이산업 반영)변경 및 심의 가결

3 연도별 투자계획

(단위: 백만원)

구 분	총사업비	기투자	'22년	'23년	'24년	'25년	'26년
계	민간자본사업(비예산 사업)						

4 재정 집행실적

(단위: 백만원)

1) 총사업비		2) 임기내 계획						임기후
초기계획	현재계획	계획합계	2022	2023	2024	2025	2026	
		민간사업추진(비예산사업)						

3) 확보금액					4)집행금액					
확보총계	국비	도비	시비	민간	집행총계	2022	2023	2024	2025	2026

5 추진현황 및 계획

- ○ 2018. 9. 사업제안서 평가 및 우선협상대상자 선정
- ○ 2019. 2. 파주희망프로젝트 2단계 기본협약 체결
- ○ 2022. 6. 수도권정비계획 산업단지 물량 신청(市→道)
- ○ 2022. 9. 산업단지 물량 가배정 승인 통보(道→市)
- ○ 2023. 3. 道 산업입지심의회 심의
- ○ 2023. 3. 道 산업입지심의회 심의 결과 통보(원안가결)510,361㎡
- ○ 2024. 上. 산업단지 지정계획 고시
- ○ 2024. 디스플레이 첨단기업 유치, 반영 관련 사업시행자 협의
- ○ 2024. 유치업종 변경 등과 관련하여 道 산업입지심의 사전협의

6 관련자료

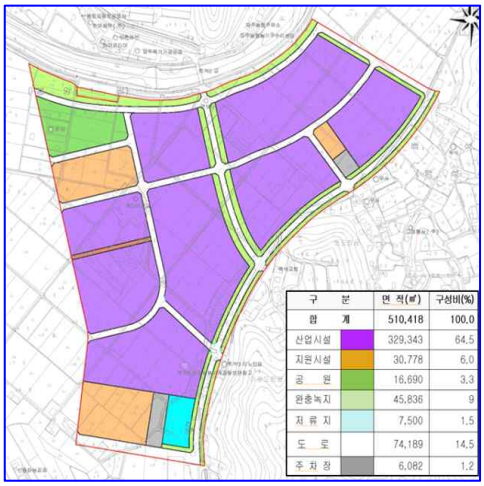

토지이용계획도

위치도

7 문제점 및 대책

○ 해당 없음

공약사항 정책실명제	주관부서	기업지원과	과 장	최 대 일	☎ 940 – 4530
			팀 장	이 민 경	☎ 940 - 5337
			주 무 관	김 영 서	☎ 940 - 5343

2-7	미래도약 경제도시
민생경제과 민생경제팀	

파주지역화폐 2.0시대

사업형태		사업주체			이행완료		예산구분		중앙정부 협조				이 행 단 계			
신규	**계속**	국가·도	**파주**	기타	**임기내**	임기후	**예산**	비예산	불요	제도	**재정**	권한	검토	추진	**완료**	불가

사업목표

【 10% 인센티브 지속 지급 추진 】

- 지역화폐 이용을 통한 소상공인 매출증대 및 골목상권 활성화 도모
- 지역화폐(파주페이) 상시 10% 인센티브 지급으로 소비자의 혜택 증가

공약달성목표

달성 연도	달성목표
2023	10% 인센티브 지속 지급

1 사업개요

○ **추진근거**: 「파주시 지역화폐 발행 및 운영 조례」 제4조, 제5조

○ **발행목적**: 지역 내 소상공인 및 골목상권의 경쟁력 강화와 지역경제 활성화

○ **내 용**: 지역화폐 충전(구입)시 충전액의 10% 인센티브 지급

- 기존 상시 6%, 특별기간 10% → <u>상시 10% 지급</u>

2 추진계획

○ **연도별 사업목표 및 추진계획**

연도별	2022	2023	2024	2025	2026.
목표	10% 인센티브 지급	10% 인센티브 지급	인센티브 지속 지급 추진	사용처 확대 (12억→30억)	인센티브 지속 지급 추진

3 연도별 투자계획

(단위: 백만원)

구 분	총사업비	'22년	'23년	'24년	'25년	'26년
계	**108,779**	**15,970**	**21,706**	**26,462**	**34,641**	**10,000**
국 비	20,712	5,760	3,220	2,185	9,547	-
도 비	28,494	6,581	6,526	7,684	7,703	-
시 비	59,573	3,629	11,960	16,593	17,391	10,000

4 재정 집행실적

(단위: 백만원)

1) 총사업비		2) 임기내 계획						임기후
초기계획	현재계획	계획합계	2022	2023	2024	2025	2026	
73,330	108,783	108,779	15,970	21,706	26,462	34,641	10,000	30,000

3) 확보금액				4)집행금액					
확보총계	국비	도비	시비	집행총계	2022	2023	2024	2025	2026
108,779	20,712	28,494	59,573	86,088	14,645	15,102	23,050	33,291	-

5 추진현황 및 계획

- 2019. 3. 지역화폐 발행 및 운영 기본계획 수립 및 조례 공포
- 2022. 6. 지역화폐 운영대행사 협약[3년간] 체결(코나아이 컨소시엄)
- 2023. 1. 상시 10% 인센티브 지급
- 2023. 4. 파주시 지역화폐 운영협의회 3기 구성(9명)
- 2023.12. 2024년도 지역화폐 발행 및 운영 기본 계획 수립
- 2024. 1. 2024년도 지역화폐 발행[인센티브 지급방식 변경(할인형➠추가형)]
- 2024. 2. 파주페이 확대 발행 개시(인센티브 혜택한도 30만원➠70~100만원)
- 2025. 4. 택시요금 파주페이 연계 결제 서비스 실시
- 2025. 5. 파주시 지역화폐 발행 및 운영 조례 일부 개정
- 2025. 6. 지역화폐 운영대행사 협약 체결
- 2025.12. 지역화폐 가맹점 매출 기준 완화(12억→30억)

6 관련자료

매일일보

HOME > 전국 > 인천·경기

김경일 파주시장 "지역화폐 2.0시대"…예산 챙기고 10% 혜택 유지

김순철 기자 승인 2022.11.30 10:52

| 경기도민 10명 중 8명 '지역화폐가 골목 경제 살린다'

김경일 시장이 파주시의 격을 높이는 남자 '파격남' 유튜브에 출연 다각적인 홍보에 노력하고 있다.

[매일일보 김순철 기자] 김경일 파주시장은 '지역경제 답은 파주페이'라고 강하게 주장하고 나섰다.

보도자료

파주시, 420억 들여 '파주페이' 발행… 전국 최대규모

파주시가 민생 안정을 위해 420억원을 들여 전국 최대 규모의 지역화폐인 '파주페이'를 확대 발행한다.
충전 한도액을 30만원에서 최대 3배인 100만원까지 올리고 연말까지 인센티브 10%를 계속 지원한다.

보도자료

7 문제점 및 대책

○ 해당없음

공약사항 정책실명제	주관부서	민생경제과	과 장 팀 장 주 무 관	이 이 구 조 선 예 방 성 국	☎ 940 - 4520 ☎ 940 - 4549 ☎ 940 - 4522

2-10	미래도약 경제도시
기업지원과	

산업단지 조기 준공 및 활성화 지원

사업형태		사업주체			이행완료		예산구분		중앙정부 협조				이 행 단 계			
신규	**계속**	국가·도	파주	**기타**	**임기내**	임기후	예산	**비예산**	불요	제도	재정	**권한**	검토	추진	**완료**	불가

사업목표

▸ 균등한 경제기반 확충을 위한 낙후지역 내 산업단지 조기 조성 추진

공약달성목표

달성연도	달성목표
2023	산업단지 조기 준공 및 활성화 지원 (1개소 이상)

1 사업개요

○ 산업단지 현황

구 분	파주희망프로젝트	법원1산업단지	콘텐츠월드 (舊파평)산업단지	적성산업단지
위 치	파주읍 봉암리, 백석리 일원	법원읍 대능리 일원	파평면 장파리 일원	적성면 가월리 일원
사업규모	3,748,607㎡	303,723㎡	594,615㎡	601,810.1㎡
사업기간	2015.~2032.	2008.~2027.	2013.~2024.	2020 조성완료

2 추진계획

○ 연도별 사업목표 및 추진계획

❶ 파주희망프로젝트

연도별	2022.	**2023.**	2024.	2025.	2026.
목표	물량 배정 요청	**1단계 준공 2단계 행정절차**	2단계 행정절차 3단계 물량신청	2단계 행정절차 3단계 물량가배정	2단계 행정절차 3단계 물량확보

❷ 법원1산업단지

연도별	2022.	**2023.**	2024.	2025.	2026	임기후
목표	산단계획 변경승인 절차	**산단계획 변경승인**	보상계획 공고	보상	착공	준공

❸ 콘텐츠월드산업단지

연도별	2022.	2023.	**2024.**	2025.	2026. 6.	임기후
목표	조성공사	공사	**준공**			

❹ 적성산업단지

연도별	2022.	**2023.**	2024.
목표	구인지원, 관리기본계획, 지원사업 연결	**지원사업, 기반시설 정비**	지원사업
계획	한국산업단지공단, 경기도 산업정책과 등 관련 기관 계획에 따라 진행될 예정		

3 연도별 투자계획

❶ 파주희망프로젝트

(단위: 백만원)

1) 총사업비		2) 임기내 계획						임기후
초기계획	현재계획	계획합계	2022	2023	2024	2025	2026	
		민간자본사업(비예산사업)						

❷ 법원1산업단지

(단위: 백만원)

1) 총사업비		2) 임기내 계획						임기후
초기계획	현재계획	계획합계	2022	2023	2024	2025	2026	
		공영개발사업경기주택도시공사, 파주시(비예산사업)						

❸ 콘텐츠월드산업단지

(단위: 백만원)

1) 총사업비		2) 임기내 계획						임기후
초기계획	현재계획	계획합계	2022	2023	2024	2025	2026	
		민간자본사업(비예산사업)						

❹ 적성산업단지

(단위: 백만원)

구 분	총사업비	기투자	'22년	'23년	'24년	'25년	'26년
계	관련 기관 향후 계획에 따른 예산 성립 예정						

4 추진현황 및 계획

❶ 파주희망프로젝트

- ○ 2012.10.18. 주한미군 공여구역 등 주변지역 발전종합계획 확정(행자부)
- ○ 2015. 1.13. 대안사업 기본구상 및 타당성 조사용역 착수('15. 6. 11 준공)
- ○ 2017. 4.10. 1단계 산업단지 지정계획 고시(경기도)
- ○ 2017. 8.18. 1단계 산업단지 사업시행승인 고시(파주시)
- ○ 2018. 2.20. 2 ~ 5단계 사업 민간사업자 공모
- ○ 2018. 9. 4. 2·3단계 사업제안서 평가 및 우선협상대상자 선정
- ○ 2018.11.13. 1단계 산업단지계획 승인 고시(경기도)
- ○ 2019. 2.15. 2·3단계 기본협약 체결
- ○ 2019. 3. 8. 1단계 사업시행(변경)승인 고시(파주시)
- ○ 2020. 5. 6. 1단계 산업단지 착공
- ○ 2022. 6.22. 2·3단계 수도권정비계획 산업단지 물량 신청(市→道)
- ○ 2022. 9.16. 2단계 물량 가배정 승인 통보(道→市)
- ○ 2023. 3.15. 2단계 道 산업입지심의회 심의(원안가결)510,361㎡
- ○ **2023. 9.28. 1단계 산업단지 사업완료**
- ○ 2024. ~ 2·3단계 산업단지 조성 위한 행정절차 추진

❷ 법원1산업단지

- ○ 2008.12. 3. 산업단지 지정고시 및 개발계획 승인
- ○ 2010. 3.19. 산업단지계획 승인
- ○ 2019.12.26. 경기도형 지역균형개발 산업단지 협약 체결경기도, 파주시, 평택시, GH
- ○ 2023. 2.27. 산업단지계획 변경 승인(시행자 市→ 市, GH 및 개발계획 변경 등)
- ○ 2024.12.31. 보상계획공고
- ○ 2025. 9.30. 토지수용재결 신청
- ○ 2025.10.31. 산업단지계획 변경 승인(남측 부체도로 폐지 등)
- ○ 2026. 착공
- ○ 2027. 준공

❸ 콘텐츠월드(舊 파평)산업단지

○ 2014. 4.14. 산업단지 물량공급(416천㎡)

○ 2018.10. 2. 산업단지 물량 추가공급 증)180㎡ (596천㎡)

○ 2020. 5.15. 산업단지계획 승인

○ 2021. 6.15. 산업단지계획(변경) 승인(1차 : 기간연장・대표자변경)

○ 2022. 5.18. 산업단지계획(변경) 승인(2차 : 유치업종・기반시설계획변경 등)

○ 2023. 2. 2. 산업단지계획(변경) 승인(3차 : 유치업종 및 배치계획 변경 등)

○ 2023. 8.29. 산업단지계획(변경) 승인(4차 : 유치업종 및 배치계획 변경 등)

○ 2023.10. 5. 관리기본계획 변경 승인(유치업종 및 배치계획 변경 등)

○ 2023.11.13. 산업단지계획(변경) 승인(5차 : 산단명칭변경, 개발기간 연장 등)

○ 2023.11.20. 산업단지계획(변경) 승인 신청(에너지공급방법 변경 등)

○ 2024.2.26. 산업단지계획(변경) 승인(6차 : 에너지공급방법 변경 등)

○ 2024. 5.31. 산업단지 준공

❹ 적성산업단지

○ 구인활동 지원

- 퇴직 군장병 구인・구직 MOU체결 '22.03.23.(국가보훈처)

○ 산업단지 관리기본계획 변경('22. 10. 04. 완료)

- (목적) 입주기업 경쟁력 강화를 위해 업종 추가(변경), 입주기업 애로사항 해소
- (내용) 업종코드 변경 및 추가(5개소), 신재생에너지업 추가

○ 기반시설 정비('23년)

- 적성산업단지 기반시설(볼라드) 정비 완료('23. 4. 17. ~ 5. 16.)

○ 입주희망업체 입주계약 체결 및 등록

- '22년 : 입주계약 18건, 공장등록 10건, 임대신고 2건
- '23년 : 입주계약 7건, 공장등록 10건

○ 정부・기관・민간 지원사업 연결 지원

- 산업단지 중소기업 청년 교통비지원('22. 1. ~ '22. 12.)
  * 산업단지 중소기업 청년근로자(만15세~만34세) / 월 최대 5만원
- 산업단지 공유경제 활성화 공모 사업 지원('23년)
  * 단, 입주기업협의회 사단법인 설립 필요
- 찾아가는 커피차, 워라밸 Dream 추진('22. 8. 23.)
  * 적성산단 이용자・근로자를 위한 커피 및 다과 제공
- 찾아가는 보건실 사업 개소식('23. 3. 7.)
  * 진료과목: 내과, 한의과, 치과(매월 둘째주) 수요일(11시~14시)
- 찾아가는 외국인 근로자 "한국어 교실" 운영 업무협약('23. 4. 14.)

5 관련자료

❶ 파주희망프로젝트

토지이용계획도

위치도

❷ 법원1산업단지

위치도

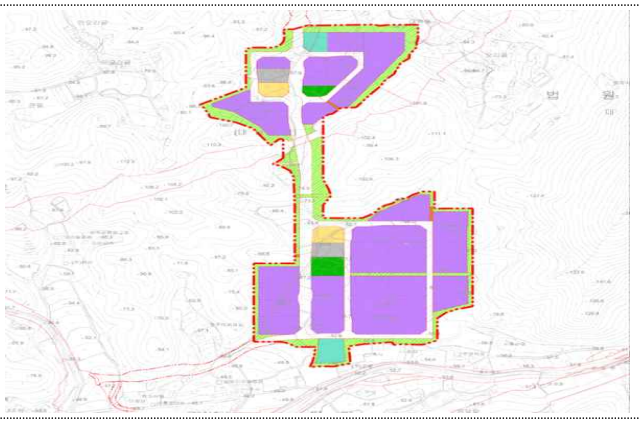

토지이용계획도

❸ 콘텐츠월드(舊 파평)산업단지

위치도

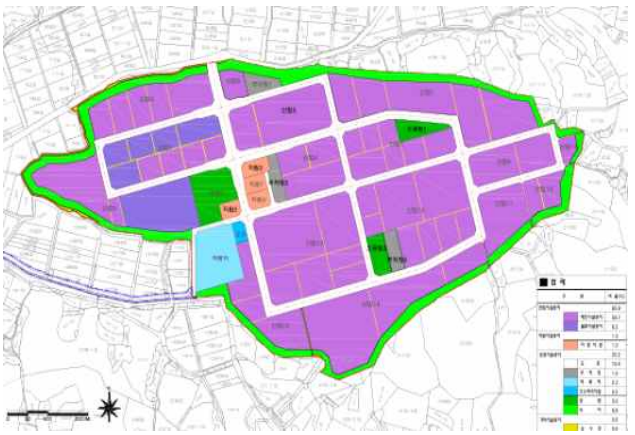

토지이용계획도

❹ 적성산업단지

찾아가는 보건실 사업 개소식

외국인 근로자 한국어교육 협약식

적성산업단지 기반시설 정비(전)

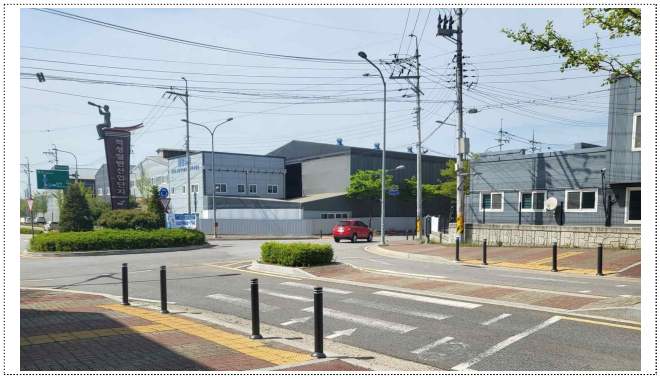

적성산업단지 기반시설 정비(후)

6 문제점 및 대책

❶ 파주희망프로젝트

○ 3단계 우선협상대상자 선정(‘18. 9.) 및 기본협약 체결(‘19. 2.) 완료하였으나, 공업지역(산업단지) 물량확보 필요

➠ 3개년(‘24.~ ‘26.)산업단지 공업물량을 확보할 수 있도록 적극적인 협의 추진

공약사항 정책실명제	주관부서	기업지원과	과 장	최 대 일	☎ 940 - 4530
			팀 장	임 거 기	☎ 940 - 5348
				이 민 경	☎ 940 - 5337
			주 무 관	박 지 수	☎ 940 - 5335
				박 시 우	☎ 940 - 5336
				김 영 서	☎ 940 - 5343
				박 현 지	☎ 940 - 5341

2-11	미래도약 경제도시
교통정책과	

개성공단 복합물류단지 조성 지원

사업형태		사업주체			이행완료		예산구분		중앙정부 협조				이 행 단 계			
신규	**계속**	국가·도	파주	**기타**	**임기내**	임기후	예산	**비예산**	**불요**	제도	재정	권한	검토	추진	**완료**	불가

사업목표

【 개성공단 복합물류단지 조성을 위한 적극적인 행정지원 】

▸ 대체부지 검토 및 관계기관 협의 등 행정지원

공약달성목표

달성 연도	달성목표
2023	물류단지 조성을 위한 행정지원

1 사업개요

○ 위 치 : 파주시 탄현면 성동리 164-18번지 일원(성동IC인근)
○ 사업규모 : 212,663㎡(64,330평) / 사업비 : 853억원
○ 사업기간 : 2017. ~ 2024.
○ 시 행 사 : 개성공단복합물류단지㈜ / 대표이사 윤인호

2 추진계획

○ 연도별 사업목표 및 추진계획

연도별	2022.	2023.	2024.	2025.	2026.	임기후
목표	군부대 협의	대체부지 검토 및 관계기관 협의 등 행정지원	물류단지 조성 지원			

3 연도별 투자계획

(단위: 백만원)

구 분	총사업비	기투자	'22년	'23년	'24년	'25년	'26년
계	85,300				85,300		
국 비							
도 비							
시 비							
민 자	85,300				85,300		

4 재정 집행실적

(단위: 백만원)

1) 총사업비		2) 임기내 계획						임기후
초기계획	현재계획	계획합계	2022	2023	2024	2025	2026	
		민간사업추진(비예산사업)						

3) 확보금액					4)집행금액					
확보총계	국비	도비	시비	민간	집행총계	2022	2023	2024	2025	2026

5 추진현황

- ○ 2018. 6. 25. 물류단지 실수요검증 승인(국토부)
- ○ 2019. 7. 17. 복합물류단지 계획 승인 신청(道)
- ○ 2019. 8. 23. 개성공단 복합물류단지 조성사업 업무 협약식 체결
- ○ 2022. 8. 17. 군관 상생발전협의회(파주시-제9보병사단) 개최
- ○ 2025. 12. 9. 제9보병사단 군보심의 조건부 동의(11차)

6 향후계획

○ 2027. 상반기 군 협의조건 반영 물류단지 지정 및 실시계획 승인 신청(예정)

7 관련자료

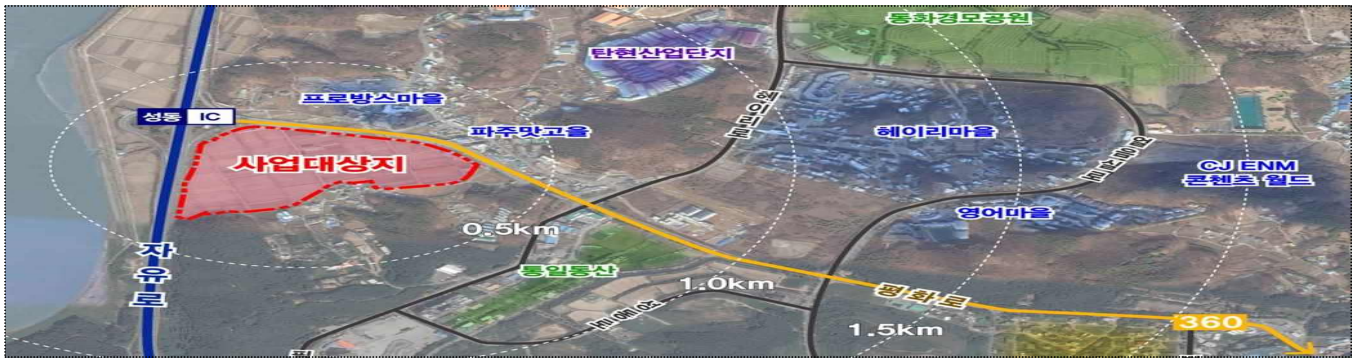

위치도

공약사항 정책실명제	주관부서	교통정책과	과 장	우 상 완	☎ 940 - 5770
			팀 장	정 은 애	☎ 940 - 5468
			주 무 관	유 재 훈	☎ 940 - 5462

3-2	미래도약 경제도시
평생교육과/버스정책과	

학생 맞춤형 통학차량 지원

사업형태		사업주체			이행완료		예산구분		중앙정부 협조				이 행 단 계			
신규	계속	국가·도	**파주**	기타	**임기내**	임기후	**예산**	비예산	**불요**	제도	재정	권한	검토	추진	**완료**	불가

사업목표

▸ 등교 여건이 열악한 학교에 학생 맞춤형 통학 차량을 지원하여 학생의 안전한 통학권 보장 및 교통 불편 지역간 교육격차 해소

공약달성목표

달성 연도	달성목표
2023	통학지원 버스 확대
	스마트빌리지 운영

1 사업개요

❶ 통학지원 버스 확대

○ 추진방법

2025년	2026년
[협력사업] * 도교육청 50% + 파주시 50% · 원거리 및 교통 취약 학교 23개교	[협력사업] * 도교육청 50% + 파주시 50% · 원거리 및 교통 취약 학교 23개교
[자체사업] 파주시 100% · 협력사업 지원대상 외 학교 5개교	[자체사업] 파주시 100% · 협력사업 지원대상 외 학교 5개교

* 2024년부터 '학생 통학 지원 사업'으로 경기도교육청과 지자체 협력사업으로 추진

○ 기관별 역할

파 주 시	파주교육지원청	운영학교
· (자체) 수요조사 및 선정 · 예산확보 및 지원 · 만족도 조사 및 운영점검	· (협력) 수요조사 및 선정 · (협력) 학생통학지원심의회 운영 · 예산확보 및 지원	· 사업신청 및 운영 · 임차계약 체결 · 안전교육 실시

❷ 스마트빌리지 운영

○ **지원방법** : 수요에 대응하여 탄력적 이용이 가능한 농촌형 똑버스(DRT) 운영을 통한 통학여건 개선

○ **지원대상** : 스마트빌리지 사업지역(광탄, 탄현, 운정4동) 내 앱 기반 서비스 이용자

❸ 파주형 학생전용 통학순환버스 시범운영사업 추진

○ 대　　상 : 운정신도시 내 18개 중·고등학교

○ 사업기간 : 2024. 3. ~ 2024. 12.

○ 운행형태 : 한정면허 부여받은 사업자의 노선 운행

○ 운행대수 : 40인승 이상 좌석형 대형승합 10대 / 2노선 운행

○ 운행시간 : 등교 07:00 / 하교 14:00~

2 추진계획

❶ 통학지원 버스 확대

○ 연도별 사업목표 및 추진계획

연도별	2022.	**2023.**	2024.	2025.	2026.	임기후
목표	11개교	**15개교**	22개교	27개교	28개교	28개교

❷ 스마트빌리지 운영

○ 연도별 사업목표 및 추진계획

연도별	2022.	**2023.**	2024.	2025.	2026.	임기후
목표	통학여건 수요조사 및 개선대책 수립	**스마트빌리지 운영 추진**	스마트빌리지 운영	스마트빌리지 운영	스마트빌리지 운영	

3 연도별 투자계획

❶ 통학지원 버스 확대

(단위: 백만원)

구　분	총사업비	기투자	'22년	'23년	'24년	'25년	'26년
계	4,548		404	680	869	1,238	1,357
국　비							
도　비							
시　비	4,548		404	680	869	1,238	1,357

❷ 스마트빌리지 운영

(단위: 백만원)

구　분	총사업비	기투자	'22년	'23년	'24년	'25년	'26년
계	7,436			2,495	1,622	1,697	1,622
국　비	5,670			1,906	1,298	1,168	1,298
도　비							
시　비	1,766			589	324	529	324

4 재정 집행실적

❶ 통학지원 버스 확대

(단위: 백만원)

1) 총사업비		2) 임기내 계획						임기후
초기계획	현재계획	계획합계	2022	2023	2024	2025	2026	
4,515	4,548	4,548	404	680	869	1,238	1,357	지속추진

3) 확보금액					4)집행금액					
확보총계	국비	도비	시비	민간	집행총계	2022	2023	2024	2025	2026
4,548	-	-	4,548	-	3,155	404	680	865	1,206	-

❷ 스마트빌리지 운영

(단위: 백만원)

1) 총사업비		2) 임기내 계획						임기후
초기계획	현재계획	계획합계	2022	2023	2024	2025	2026	
7,361	7,436	7,436		2,495	1,622	1,697	1,622	지속추진

3) 확보금액					4)집행금액					
확보총계	국비	도비	시비	민간	집행총계	2022	2023	2024	2025	2026
7,436	5,670		1,766		3,463		67	1,727	1,669	

5 추진현황 및 계획

❶ 통학지원 버스 확대

○ 2026년 통학차량 지원 계획(전년대비 12.5% 증 / 28개교)

(단위: 백만원)

구 분	학교	지원금액	지원기준(학교별)	지원내용	비고
계	**28**	**1,357**			
학생 통학차량 지원(협력)	23	1,069	16,808~118,800천원	차량 운영비	
학생 통학차량 지원(자체)	5	288	33,000~85,000천원	차량 운영비	

* 차량 운영비 : 유류대, 차량유지·관리에 소요되는 경비(인건비, 보험공제, 감가상각 등), 통학차량 도우미 비용

* 협력사업 : 경기도교육청 50% + 파주시 50% / 자체사업 : 파주시 100%

○ 학생들 통학기본권 확보를 위해 등교 여건이 열악한 학교 (원거리, 교통취약, 개교지연 등) 학생들을 위해 단계적 확대 지원

- 경기도교육청 '학생 맞춤형 통학차량' 협력사업 추진
- 학생들의 안정적인 통학 지원을 위해 자체사업 추진(협력사업 대상 외 학교)

❷ 스마트빌리지 운영

○ 학교별 통학여건 조사

- 일　　시 : ’22. 10. 18. ~ ‘22. 11. 2. / 관내 초중고 106개교
- 조사결과 : 개선대상 학교 34개교 선정(초11, 중11, 고12)

※ 기존 운행중인 시내·마을버스에 대한 증차 및 배차간격 단축 요구

○ 마을버스 신설·증차를 통한 초중고 통학여건 개선 ‘23. 3.~ ‘23. 7.

- (와석초) 084증차 (지산초) 090신설
- (봉일천중) 065증차, 089증차 (운정중) 084증차, 075증차, 036증차
- (광탄고) 062증차 (동패고) 075증차 (봉일천고) 065증차 (한빛고)084증차

○ 스마트빌리지 보급 및 확산 사업을 통한 농촌형 똑버스(DRT)운행 ‘23.12.

- 운행구역 : 광탄면, 탄현면, 운정4동
- 운행대수 : 수요응답버스(DRT) 9대(지역별 3대)
- 운영시간 : 05:30 ~ 24:00

❸ 파주형 학생전용 통학순환버스 ‘파프리카‘ 운행

○ 파프리카(운정) 운행으로 중고등학생 통학여건 개선

- 운행대수 : 대형승합 10대(노선당 5대 배차)
- 운행시간 : 등교 1회 / 하교 2회

○ 파프리카(금촌, 문산) 확대 추진

- ’24. 12. ~ ‘25. 1. 시범운행
- ’25. 3. 4. 확대운행 개시

6 관련자료

○ 해당없음

7 문제점 및 대책

○ 해당없음

공약사항 정책실명제	주관부서	평생교육과	과　　장	최 희 진	☎ 940 - 5250
			팀　　장	심 명 자	☎ 940 - 5035
			주 무 관	이 지 원	☎ 940 - 5036
		버스정책과	과　　장	박 한 수	☎ 940 - 5760
			팀　　장	김 정 은	☎ 940 - 5297
			주 무 관	이 명 백	☎ 940 - 5296

3-3	미래도약 경제도시
도시농업과	

학교 급식 친환경 지역 특산물 지원 확대 운영

사업형태		사업주체			이행완료		예산구분		중앙정부 협조				이 행 단 계			
신규	**계속**	국가·도	**파주**	기타	**임기내**	임기후	**예산**	비예산	**불요**	제도	재정	권한	검토	추진	**완료**	불가

사업목표

▸ 안전한 친환경 농산물 공급으로 학교급식의 질 향상을 통한 학생들의 식생활 개선과 건강증진 도모

공약달성목표

달성 연도	달성목표
2023	친환경 등 우수농산물 학교급식 지원예산 확대

1 사업개요

○ 사 업 명 : 친환경 등 우수농산물 학교급식 지원

○ 사 업 량 : 112개소(62,070명)

○ 사 업 비 : 2,482백만원(도비50% 시비50%)

○ 사업내용 : 일반농산물과 친환경 등 우수 농산물간 가격의 차액지원
- [농산물] 경기도농수산진흥원을 통해 학교급식 공급가격을 기준으로 지원
- [쌀] 파주쌀(친환경·GAP쌀) 학교공급가격과 정부양곡 공급가격의 차액 지원

2 추진계획

○ 연도별 사업목표 및 추진계획

연도별	2022.	2023.	2024.	2025.	2026.
목표	-	친환경 등 우수농산물 학교급식 지원 예산 확대	지속추진	지속추진	지속추진

3 연도별 투자계획

(단위: 백만원)

구 분	총사업비	기투자	'22년	'23년	'24년	'25년	'26년
계	14,389	-	2,958	2,856	2,970	3,123	2,482
국 비	-	-	-	-	-	-	-
도 비	7,194	-	1,479	1,428	1,485	1,561	1,241
시 비	7,194	-	1,479	1,428	1,485	1,561	1,241

4 재정 집행실적

(단위: 백만원)

1) 총사업비		2) 임기내 계획						임기후
초기계획	현재계획	계획합계	2022	2023	2024	2025	2026	
15,858	14,389	14,389	2,958	2,856	2,970	3,123	2,482	지속추진

3) 확보금액					4)집행금액					
확보총계	국비	도비	시비	민간	집행총계	2022	2023	2024	2025	2026
14,388	-	7,194	7,194	-	11,338	2,485	2,786	2,945	3,122	

5 추진현황 및 계획

○ 친환경 등 우수농산물 학교급식 사업 추진으로 안전한 농산물 공급을 통한 학생들의 건강증진 도모

- 2021년 : 106개교 / 58,426명 / 1,750,958천원
- 2022년 : 108개교 / 56,410명 / 2,485,204천원
- 2023년 : 108개교 / 60,769명 / 2,786,180천원
- 2024년 : 108개교 / 62,355명 / 2,945,000천원
- 2025년 : 112개소 / 63,010명 / 3,122,781천원
- 2026년 : 112개소 / 62,070명 / 2,482,000천원

* 경기도농수산진흥원을 통해 친환경·G마크·GAP 인증을 받은 도내 농식품(농산물·가공) 지원

* 관내 쌀 공급업체(RPC·신교하농협)를 통해 친환경·GAP 인증을 받은 파주쌀 지원

○ 매년 친환경 등 우수농산물 학교급식 지원 사업 예산 확대를 통해 학교급식의 질 향상 추진

○ 학교급식 지원 사업 홍보 강화를 통한 관내 학교의 참여 독려

6 관련자료

○ 해당없음

7 문제점 및 대책

○ 해당없음

공약사항 정책실명제	주관부서	도시농업과	과 장	송 호 철	☎ 940 - 4810
			팀 장	김 경 화	☎ 940 - 4508
			주 무 관	박 문 한	☎ 940 - 4605

3-5	미래도약 경제도시
평생교육과	

초등학교 신입생 입학축하금 신설

사업형태		사업주체			이행완료		예산구분		중앙정부 협조				이 행 단 계			
신규	계속	국가·도	**파주**	기타	**임기내**	임기후	**예산**	비예산	**불요**	제도	재정	권한	검토	추진	**완료**	불가

사업목표

▸ 초등학교 입학생에게 입학축하금을 지원하여 가정의 교육비 부담 경감과 보편적 교육복지 실현

공약달성목표

달성 연도	달성목표
2023	초등학교 신입생 입학금 지원

1 사업개요

○ 지원대상 : 파주시에 주민등록이 되어 있는 초등학교 1학년 최초 입학자
* 대안교육기관 초등과정 포함

○ 지원금액 : **1인당 10만원**

○ 지원방법 : 입학생의 보호자에게 파주시 지역화폐(카드형) 지급

○ 지원절차

파주시	▶	부모 및 보호자	▶	행정복지지원센터	▶	파주시
지원계획수립 입학축하금 신청안내		입학축하금 신청 (온라인or방문접수)		자격여부확인 주민전산확인		지급대상 확정(지급)

2 추진계획

○ 연도별 사업목표 및 추진계획

연도별	2022.	2023.	2024.	2025.	2026.	임기후
목표	계획수립	조례 제정 및 초등학교 신입생 입학금 지원				

3 연도별 투자계획

(단위: 백만원)

구 분	총사업비	기투자	'22년	'23년	'24년	'25년	'26년
계	1,870			480	500	460	430
국 비							
도 비							
시 비	1,870			480	500	460	430
민 자							

4 재정 집행실적

(단위: 백만원)

1) 총사업비		2) 임기내 계획						임기후
초기계획	현재계획	계획합계	2022	2023	2024	2025	2026	
1,970	1,870	1,870	-	480	500	460	430	지속추진

3) 확보금액					4)집행금액					
확보총계	국비	도비	시비	민간	집행총계	2022	2023	2024	2025	2026
1,870	-	-	1,870	-	1,299	-	470	429	400	-

5 추진현황 및 계획

○ 2022. 8. ~ 2023. 1. 초등학교 입학축하금 지원에 따른 절차이행 (계획수립, 관련 조례 수립 및 절차 이행)

○ 2023. 2. 조례공포(파주시 초등학교 입학축하금 지원 조례)

○ 2023. 2. 사회보장제도 신설 협의 절차 완료(보건복지부)

○ 2023. 3. ~ 12. 2023년 초등학교 입학축하금 지원계획수립 및 지급완료

○ 2024. ~ 예산 확보, 사업 홍보 및 지원(매년)

※ 지급현황 : 3,905명 390,500천원(지급률 94.4%) '25년 기준

6 관련자료

○ 해당없음

7 문제점 및 대책

○ 해당없음

공약사항 정책실명제	주관부서	평생교육과	과 장 팀 장 주 무 관	최 희 진 안 성 준 최 지 우	☎ 940 - 5250 ☎ 940 - 5258 ☎ 940 - 5251

3-7	미래도약 경제도시
청년청소년과	

파주시 청소년수련관 조기 완공

사업형태		사업주체			이행완료		예산구분		중앙정부 협조				이 행 단 계			
신규	**계속**	국가·도	**파주**	기타	**임기내**	임기후	**예산**	비예산	**불요**	제도	재정	권한	검토	추진	**완료**	불가

사업목표

▸ 청소년 이용시설이 부족한 파주시 북부지역의 청소년 복지 증진 및 다양한 여가활동을 실시할 수 있는 수련시설 확충

공약달성목표

달성 연도	달성목표
2023	청소년 수련관 준공

1 사업개요

○ 위　　치 : 파주시 문산읍 선유리 1402(문산행복센터 부지 內)

○ 사 업 량 : 지하1층 ~ 지상5층(연면적 7,304㎡)

○ 사 업 비 : 263억원(도비 197억 / 시비 66억)

○ 사업기간 : 2019. ~ 2023.

○ 주요시설 : 수영장(25m / 6레인), 북카페, 동아리실, 프로그램실 등

2 추진계획

○ 연도별 사업목표 및 추진계획

연도별	2022.	**2023.**	2024.	2025.	2026.	임기후
목표	공사추진	**공사준공**	-	-	-	-

3 연도별 투자계획

(단위: 백만원)

구 분	총사업비	기투자	'22년	'23년	'24년	'25년	'26년
계	26,318	4,019	8,999	13,300			
국 비							
도 비	19,677	3,037	6,000	10,640			
시 비	6,641	982	2,999	2,660			
민 자							

4 재정 집행실적

(단위: 백만원)

1) 총사업비		2) 임기내 계획						임기후
초기계획	현재계획	계획합계	~2022	2023	2024	2025	2026	
24,600	26,318	26,318	13,018	13,300				

3) 확보금액					4)집행금액					
확보총계	국비	도비	시비	민간	집행총계	2022	2023	2024	2025	2026
26,318		19,677	6,641		24,290	9,430	13,456	1,404		

* 총 예산액 : 263억 (당초 246, '21 감리비 증액 2, '22 추경 15) * 2020~2021년 집행액(1,875백만원)

5 추진현황 및 계획

- ○ 2018. 12. 기본계획 수립
- ○ 2019. 4. 지방재정 투자심사(행안부) 승인
- ○ 2020. 6. 설계공모 완료
- ○ 2021. 10. 공사착공
- ○ 2023. 11. 준공

6 관련자료

외부전경(2023. 11.)

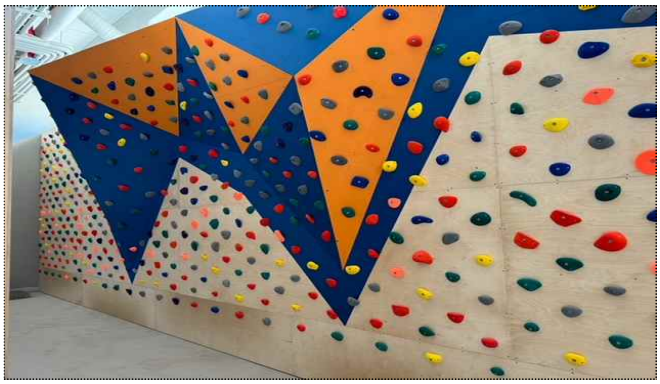

실내 클라이밍장(2023. 11.)

7 문제점 및 대책

- ○ 해당없음

공약사항 정책실명제	주관부서	청년청소년과	과 장 팀 장 주 무 관	김 지 숙 김 명 기 유 지 영	☎ 940 - 8650 ☎ 940 - 5228 ☎ 940 - 5222

3-15	미래도약 경제도시
산림정원과	

율곡수목원 생태학습장 활성화 방안 마련

사업형태		사업주체			이행완료		예산구분		중앙정부 협조				이 행 단 계			
신규	계속	국가·도	**파주**	기타	**임기내**	임기후	**예산**	비예산	**불요**	제도	재정	권한	검토	추진	**완료**	불가

사업목표

【 생태학습장 기초시설 설치 및 프로그램 발굴 】

- 율곡수목원 고도화 및 안내와 관람을 위한 편의시설 확충으로 프로그램을 활성화함으로써 파주시 명소시설로 자리매김

공약달성목표

달성연도	달성목표
2023	율곡수목원 고도화 착수

1 사업개요

○ 대 상 지 : 파평면 율곡리 산5-1번지 일원(율곡수목원)

○ 사 업 비 : 1,448백만원

○ 사업기간 : 2023. ~ 2026.

○ 사업내용 : 수목원 활용 다양한 프로그램 운영, 식물자원 체계적 조성, 둘레길 체험코스 개발 및 관람공간 신규 조성 등

2 추진계획

○ 연도별 사업목표 및 추진계획

연도별	2022.	2023.	2024.	2025.	2026.	임기후
목표	계획수립	수목원 고도화 사업 용역 추진	착공	-	준공	-

3 연도별 투자계획

(단위: 백만원)

구 분	총사업비	기투자	'22년	'23년	'24년	'25년	'26년
계	1,448	-	-	36	1,000	200	212
국 비	-	-	-	-	-	-	-
도 비	-	-	-	-	-	-	-
시 비	1,448	-	-	36	1,000	200	212
민 자	-	-	-	-	-	-	-

4 재정 집행실적

(단위: 백만원)

1) 총사업비		2) 임기내 계획						임기후
초기계획	현재계획	계획합계	2022	2023	2024	2025	2026	
700	1,448	1,448	-	36	1,000	200	212	-

3) 확보금액					4)집행금액					
확보총계	국비	도비	시비	민간	집행총계	2022	2023	2024	2025	2026
1,448	-	-	1,448	-	1,236	-	36	1,000	200	-

5 추진현황 및 계획

○ 2011. 2. 수목원 조성사업 기본계획수립 및 실시설계

○ 2020. 10. 수목원 조성공사 준공 (‘12.6.~ ‘20.10./8년)

○ 2023. 4. ~ 10. 수목원 명소화사업 기본구상 용역 및 기본계획 수립

○ 2023. 12. ~ 2024. 11. 주제원 고도화사업, 맨발걷기 산책로 조성 완료

○ 2025. 1. ~ 2025. 6. 구절초원 정비사업 추진
타 부서 연계 맞춤형 체험프로그램 개발 및 운영
산림교육문화 프로그램 운영

○ 2026. 1. ~ 2026. 6. 특화주제원(수생식물원) 조성사업 추진

6 관련자료

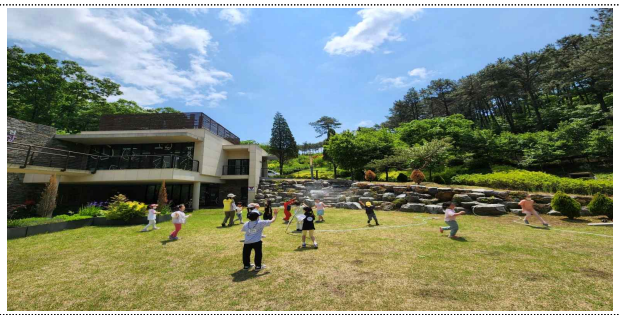

숲체험 프로그램

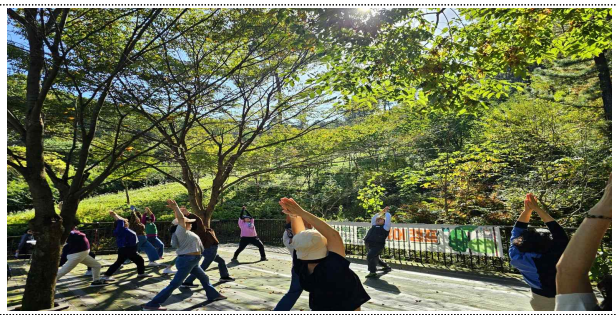

산림치유 프로그램

7 문제점 및 대책

○ 해당없음

공약사항 정책실명제	주관부서	산림정원과	과 장	김 수 태	☎ 940 - 4610
			팀 장	서 윤 범	☎ 940 - 4375
			주 무 관	지 은 미	☎ 940 - 4370

5-4	포용사회 문화도시
문화예술과/안전총괄과/교통정책과	

폐교를 활용한 유휴공간 재생 사업 추진

사업형태		사업주체			이행완료		예산구분		중앙정부 협조				이 행 단 계			
신규	계속	국가·도	**파주**	기타	**임기내**	임기후	**예산**	비예산	**불요**	제도	재정	권한	검토	추진	**완료**	불가

사업목표

- 폐교 리모델링을 통한 미술관 및 창작공간 조성 (문화예술과)
- 전 연령대상 교육 및 체험시설을 갖춘 대규모 재난·교통·생활테마형 안전체험관 파주시 유치 (안전총괄과·교통정책과)

공약달성목표

달성 연도	달성목표
2023	착공(1개소)

1 사업개요

❶ 창작공간 조성

○ 사업기간 : 2022년 ~ 2026년

○ 위　　치 : 법원초등학교

○ 사 업 비 : 공사비 : 670백만원, 운영비 : 167백만원 이후 지속운영 중

○ 주요시설 : 다목적교육실, 복도전시관, 창작공간, 휴게실 등

❷ 국민안전체험관(교통공원 포함) 유치

○ 사업기간 : 2024년 ~ 2028년

○ 위　　치 : 와동동 770번지 일원

○ 사 업 비 : 420억원

○ 규　　모 : 부지면적 32,000㎡ / 연면적 8,000㎡ (지하1층, 지상4층)

2 추진계획

❶ 미술관 및 창작공간 조성

연도별	2022	2023	2024	2025	2026.	임기후
목표	폐교확보	실시설계 및 착공	준공 및 운영	지속추진	지속추진	지속추진

❷ 국민안전체험관(교통공원 포함) 유치

연도별	2022	2023	2024	2025	2026	임기후
목표	-	파주시 유치	기본계획 용역 완료	건립계획 (도)	실시설계 (도)	지속추진

3 연도별 투자계획

❶ 미술관 및 창작공간 조성

(단위: 백만원)

구 분	총사업비	기투자	'22년	'23년	'24년	'25년	'26년
계	1,194			670	167	226	131
국 비							
도 비	380			335	15	15	15
시 비	814			335	152	211	116

❷ 국민안전체험관(교통공원 포함) 유치

(단위: 백만원)

구 분	총사업비	기투자	'22년	'23년	'24년	'25년	'26년
계	42,000				55		2,000
국 비	12,000						1,200
도 비	15,000				55		400
시 비	15,000						400

*임기후 39,945백만원 지속추진

4 재정 집행실적

❶ 미술관 및 창작공간 조성

(단위: 백만원)

1) 총사업비		2) 임기내 계획						임기후
초기계획	현재계획	계획합계	2022	2023	2024	2025	2026	
1,020	1,194	1,194		670	167	226	131	

3) 확보금액					4)집행금액					
확보총계	국비	도비	시비	민간	집행총계	2022	2023	2024	2025	2026
1,194		380	814		837		173	664	172	

❷ 국민안전체험관(교통공원 포함) 유치

(단위: 백만원)

1) 총사업비		2) 임기내 계획						임기후
초기계획	현재계획	계획합계	2022	2023	2024	2025	2026	
2,700	42,000	2,055			55		2,000	39,945

3) 확보금액					4)집행금액					
확보총계	국비	도비	시비	민간	집행총계	2022	2023	2024	2025	2026
42,000	12,000	15,000	15,000		52	-	-	52	-	-

5 추진현황 및 계획

❶ 미술관 및 창작공간 조성

- ○ 2022. 7. 경기도 공모사업 수요조사 제출
- ○ 2022. 12. 부지 사용 불가 회신[파주시 교육지원청]에 따른 공모 취소
- ○ 2023. 2. 파주시・교육지원청 협의 진행
- ○ 2023. 3. 법원초교 부지 사용승낙서 확보
- ○ 2023. 3. 경기도 공모사업 신청[2023년 유휴공간 문화재생]
- ○ 2023. 4. 공모 선정 및 도비 335백만원 확보
- ○ 2023. 5. 파주시・파주교육지원청 협의체 구성 및 간담회 추진
- ○ 2023. 5. ~ 6. 리모델링 기본계획 수립
- ○ 2023. 6. 파주시・파주교육지원청 MOU체결
- ○ 2023. 11. ~ 2024. 2. 리모델링 공사준공 및 운영협의
- ○ 2024. 3. ~ 율곡문화학당 문화공간 운영 지속

❷ 국민안전체험관(교통공원 포함) 유치

○ 2023. 09. 15. 국민안전체험관 공모 신청
○ 2023. 11. 24. 국민안전체험관 공모 선정
○ 2024. 03.~06. 타당성 조사 및 기본계획 연구용역
○ 2024. 07. 22. 행정안전부, 건립·운영 사업계획 승인[조건부]
○ 2024. 10. 18. 지방재정 중앙투자심사 승인[조건부(실시설계후 2단계 심사)]
○ 2024. 11. 07. 건립 관계기관(경기·파주·LH) 업무 협의
○ 2025. 01. 2025년 특수수요 소방안전교부세(국비) 확정
○ 2025. 03. 사업부지 토지사용 허가(LH, 유보지개발계획 수립 용역 착수)
○ 2026. 상반기 2025년 소방안전교부세(국비) 특수수요 추경 편성(도·시)
공공건축기획용역(도), 설계공모 및 실시설계 용역(도)[예정]

6 관련자료

❶ 미술관 및 창작공간 조성

율곡문화학당 개관식

율곡문화학당 내부

율곡문화학당 프로그램 운영

❷ 국민안전체험관(교통공원 포함) 유치

배치도

조감도

7 문제점 및 대책

○ 예산 미반영으로 사업 지연

- 2025년 국비 확정 이후, 道 예산 미반영으로 추진일정 지연
- 道 추경에 반영되도록 방문 협의 등 지속적 건의

공약사항 정책실명제	주관부서	❶문화예술과	과 장	유 초 자	☎ 940 - 4350
			팀 장	김 영 희	☎ 940 - 4358
			주 무 관	홍 미 진	☎ 940 - 4356
	주관부서	❷안전총괄과	과 장	임 공 빈	☎ 940 - 4680
			팀 장	김 진 홍	☎ 940 - 4688
			주 무 관	이 미 애	☎ 940 - 4681
	주관부서	❸교통정책과	과 장	우 상 완	☎ 940 - 5770
			팀 장	박 명 화	☎ 940 - 5798
			주 무 관	정 호 영	☎ 940 - 5791

5-5	포용사회 문화도시
여성가족과	

유비파크에 가족친화형 문화체험공간 확충

사업형태		사업주체			이행완료		예산구분		중앙정부 협조				이 행 단 계			
신규	**계속**	국가·도	**파주**	기타	**임기내**	임기후	**예산**	비예산	**불요**	제도	재정	권한	검토	추진	**완료**	불가

사업목표

【 프로그램 강화를 통해 놀이구름 운영 활성화 】

- 파주놀이구름 가족단위 체험형 콘텐츠를 강화하여 놀이구름 이용자 만족도 제고

공약달성목표

달성 연도	달성목표
2023	놀이구름 운영 활성화

1 사업개요

○ 위 치 : 와석순환로 500

○ 규 모 : 5,056㎡(전시체험관, 카페 등)

○ 사업내용 : EBS캐릭터 활용 전시체험장, 식음료·기념품 판매점 운영

○ 사업예산 : 3,835백만원 / 전시 2,579백만원, 시설 831백만원

○ 위탁기관 : EBS컨소시엄[전시운영], 파주도시관광공사[시설관리]

2 추진계획

○ 연도별 사업목표 및 추진계획

연도별	2022.	2023.	2024.	2025.	2026.	임기후
목표	부속동(B) 개편계획 수립	부속동(B)개편 및 운영	놀이구름 운영 활성화	놀이구름 시설 개선	놀이구름 운영 활성화	놀이구름 활성화

3 연도별 투자계획

(단위: 백만원)

구 분	총사업비	기투자	'22년	'23년	'24년	'25년	'26년
계	20,338		4,404	4,307	3,738	4,054	3,835
시 비	20,338		4,404	4,307	3,738	4,054	3,835

4 재정 집행실적

(단위: 백만원)

1) 총사업비		2) 임기내 계획						임기후
초기계획	현재계획	계획합계	2022	2023	2024	2025	2026	
17,393	20,338	20,338	4,404	4,307	3,738	4,054	3,835	지속추진

3) 확보금액					4)집행금액					
확보총계	국비	도비	시비	민간	집행총계	2022	2023	2024	2025	2026
20,338			20,338		16,213	4,404	4,210	3,738	3,861	

5 추진현황 및 계획

- 누적 입장객 수 : 710,942명('25. 12. 31. 기준)
- '25. 2. ~ 3. 시설 리뉴얼
  - MD샵 이전 및 AI동화 만들기 설치, CCTV 채널 추가 등
- '26. 2. ~ 3. 모험의 세상 미디어쇼 리뉴얼 추진

6 관련자료

'25년 리뉴얼 추진 (AI동화 만들기)

'26년 리뉴얼 추진 (미디어쇼 리뉴얼)

7 문제점 및 대책

- 해당없음

공약사항 정책실명제	주관부서	여성가족과	과 장 팀 장 주 무 관	한 경 희 정 은 정 안 성 진	☎ 940 - 8680 ☎ 940 - 4498 ☎ 940 - 4422

5-7	포용사회 문화도시
문화예술과	

허준선생 묘역 정비

사업형태		사업주체			이행완료		예산구분		중앙정부 협조				이 행 단 계			
신규	계속	국가·도	**파주**	기타	**임기내**	임기후	**예산**	비예산	**불요**	제도	재정	권한	검토	추진	**완료**	불가

사업목표

▸ 동양의 의성 '허준' 선생 묘역 정비를 통한 체계적인 보존관리 및 민통선 내 다양한 문화자원과 연계한 문화유산관광자원화 활성화 도모

공약달성목표

달성 연도	달성목표
2023	정비계획 수립 완료

1 사업개요

○ 위　　치 : 진동면 구암로 205 일원(민간인 통제구역)

○ 주요내용 : 허준선생묘 종합정비계획 수립, 묘역 보수정비 및 관람환경 개선을 위한 편의시설 확충 등

○ 소요예산 : 447백만원

2 추진계획

○ 연도별 사업목표 및 추진계획

연도별	2022	2023	2024	2025	2026. 10.	임기후
목표	공약 변경	정비계획 수립	대상지 토지매입	예산확보	묘역정비	-

3 연도별 투자계획

(단위: 백만원)

구 분	총사업비	기투자	'22년	'23년	'24년	'25년	'26년
계	447			50	37		360
국 비							
도 비	205			25			180
시 비	242			25	37		180

4 재정 집행실적

(단위: 백만원)

1) 총사업비		2) 임기내 계획						임기후
초기계획	현재계획	계획합계	2022	2023	2024	2025	2026	
1,142	447	447	-	50	37	-	360	-

3) 확보금액					4)집행금액					
확보총계	국비	도비	시비	민간	집행총계	2022	2023	2024	2025	2026
447	-	205	242	-	87	-	50	37	-	-

5 추진현황 및 계획

○ 2023. 2. 「허준선생묘 종합정비 기본계획」 용역 착수

○ 2023. 9. 최종보고회 개최 및 용역 완료

○ 2024. 2. 대상지 내 사유지 토지매입 완료

○ 2025. 묘역정비 예산 확보

○ 2026. 묘역정비 설계 및 공사

6 관련자료

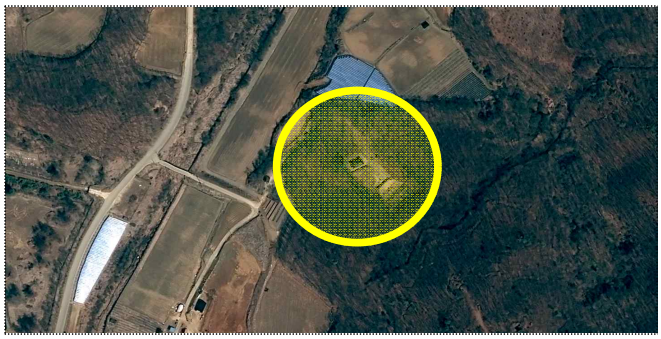

위치도

허준묘 전경

7 문제점 및 대책

○ 사업비 재원 확보 필요

- 지속적인 도비 확보 방안 검토

공약사항 정책실명제	주관부서	문화예술과	과 장 팀 장 주 무 관	유 초 자 장 현 진 이 강 준	☎ 940 - 4350 ☎ 940 - 5838 ☎ 940 - 5830

5-11	포용사회 문화도시
체육과	

다목적 실내외체육관 조성 및 리모델링 사업 추진

사업형태		사업주체			이행완료		예산구분		중앙정부 협조				이 행 단 계			
신규	**계속**	국가·도	**파주**	기타	임기내	**임기후**	**예산**	비예산	불요	제도	**재정**	권한	검토	추진	**완료**	불가

사업목표

▸ 지역별 균형적인 체육시설 확충 및 개선을 통해 시민건강 증진 도모

공약달성목표

달성 연도	달성목표
2023	다목적 체육관 착공 (1개소 이상)

1 사업개요

○ 사업위치 : 문산읍, 법원읍, 파주읍, 광탄면, 적성면, 교하동, 운정동

○ 사 업 량 : 다목적체육관 3개소(교하, 운정, 적성)
배드민턴전용구장 2개소(문산, 광탄)
체육공원 조성 1개소(파주), 게이트볼장 1개소(법원)

○ 사 업 비 : 640억원(국비 90 / 도비 78 / 시비 472)

○ 사업기간 : 2020. ~ 2028. 12.

2 추진계획

○ 연도별 사업목표 및 추진계획

연도별	2022.	2023.	2024.	2025.	2026.	임기후
목표	설계1 착공1	**설계1, 착공1, 준공1**	설계3, 착공1, 준공1	착공1, 준공1	착공2 준공1	준공2

3 연도별 투자계획

(단위: 백만원)

구 분	총사업비	기투자	'22년	'23년	'24년	'25년	'26년
계	66,520	500	10,950	10,350	17,780	7,940	19,000
국 비	9,030		3,030		200	400	5,400
도 비	7,740			1,500	6,240		
시 비	49,750	500	7,920	8,850	11,340	7,540	13,600
민 자							

4 재정 집행실적

❶ 교하 다목적 실내체육관 건립

(단위: 백만원)

1) 총사업비		2) 임기내 계획						임기후
초기계획	현재계획	계획합계	~2022	2023	2024	2025	2026	
31,500	34,020	34,020	11,300	5,000	15,200	2,520		

3) 확보금액					4)집행금액					
확보총계	국비	도비	시비	민간	집행총계	~2022	2023	2024	2025	2026
34,020	3,030	6,060	24,930	-	17,783	922	5,241	6,688	4,932	-

❷ 운정 유아친화형 국민체육센터 건립

(단위: 백만원)

1) 총사업비		2) 임기내 계획						임기후
초기계획	현재계획	계획합계	2022	2023	2024	2025	2026	
8,000	8,000	6,300	-	-	500	427	5,373	1,700

3) 확보금액					4)집행금액					
확보총계	국비	도비	시비	민간	집행총계	2022	2023	2024	2025	2026
2,527	600	-	1,927	-	267	-	-	-	267	-

❸ 적성 근린생활형 국민체육센터 건립

(단위: 백만원)

1) 총사업비		2) 임기내 계획						임기후
초기계획	현재계획	계획합계	2022	2023	2024	2025	2026	
7,000	13,000	3,000	-	-	2,000	-	1,000	10,000

3) 확보금액					4)집행금액					
확보총계	국비	도비	시비	민간	집행총계	2022	2023	2024	2025	2026
2,000	-	-	2,000	-	2,000	-	-	-	2,000	-

❹ 광탄 배드민턴 전용구장 건립

(단위: 백만원)

1) 총사업비		2) 임기내 계획						임기후
초기계획	현재계획	계획합계	2022	2023	2024	2025	2026	
3,500	3,500	3,500	150	3,350				

3) 확보금액					4)집행금액					
확보총계	국비	도비	시비	민간	집행총계	2022	2023	2024	2025	2026
3,500			3,500		3,433	36	1,987	1,410	-	

❺ 문산 배드민턴 전용구장 건립

(단위: 백만원)

1) 총사업비		2) 임기내 계획						임기후
초기계획	현재계획	계획합계	2022	2023	2024	2025	2026	
6,000	6,000	6,000			2,080	3,920		

3) 확보금액					4)집행금액					
확보총계	국비	도비	시비	민간	집행총계	2022	2023	2024	2025	2026
6,000	-	1,680	3,920	-	3,295	-	-	77	3,180	38

❻ 갈곡천 체육공원 조성

(단위: 백만원)

1) 총사업비		2) 임기내 계획						임기후
초기계획	현재계획	계획합계	2022	2023	2024	2025	2026	
2,000	2,000	2,000		2,000				

3) 확보금액					4)집행금액					
확보총계	국비	도비	시비	민간	집행총계	2022	2023	2024	2025	2026
2,000	-	500	1,500	-	1,926	-	1,926	-		

5 추진현황 및 계획

❶ 교하 다목적 실내체육관 건립

사업개요	위치	사업량	주요시설	사업비	사업기간
	다율동 550번지 일원	지하1층,지하2층 연면적 8,983㎡	다목적체육관(1,186석), 생활체육시설	340.2억 (국도90.9/249.3)	'20. 8~ '26. 하반기

- ○ 2020. 8. 중앙 투자심사 의뢰
- ○ 2021. 3. 중앙 투자심사 조건부 통과
- ○ 2021. 9. 문체부 국비지원사업 선정
- ○ 2021. 12. 건축설계공모 완료
- ○ 2022. 1. 실시설계용역 착수
- ○ 2022. 12. 실시설계용역 완료
- ○ 2023. 3. 중앙투자심사 2단계 심사 완료
- ○ 2023. 4. 건축공사 조달청 원가검토 및 계약요청
- ○ 2023. 5. 건설사업관리용역 사업수행능력평가 및 입찰
- ○ 2023. 8. 공사 착공
- ○ 2025. 8. 사업계획 변경

○ 2025. 9. 시공사 재정 악화
○ 2025. 11. 시공사 타절 정산 내역 작성 용역
○ 2025. 12. 시공사 계약해지 요청
○ 2026. 2. 시공사 선정 및 공사 재착공
○ 2026. 하반기. 공사 준공

❷ 운정 유아친화형 국민체육센터 건립

사업 개요	위치	사업량	주요시설	사업비	사업기간
	야당동 54-1번지 일원	지하1층~지상3층 연면적 2,803㎡	다목적체육관, GX룸, 편의시설 등	80억	'23. 5. ~ '27. 6.

○ 2020. 3. 도시계획시설 결정
○ 2021. 8. 공동묘지 이전사업 완료
○ 2023. 5. 국민체육센터(유아친화형) 건립지원 사업 공모 신청 및 선정
○ 2024. 6. 실시설계 착수
○ 2025. 4. 실시설계 및 행정절차 완료
○ 2025. 10. 공사 착공
○ 2027. 6. 공사 준공

❸ 적성 근린생활형 국민체육센터 건립

사업 개요	위치	사업량	주요시설	사업비	사업기간
	적성면 마지리 29번지 일원	지상2층 연면적 1,650㎡	다목적체육관, GX룸, 편의시설 등	130억	'23. 6. ~ '28. 12.

○ 2023. 6. 부지 선정 등 계획 수립
○ 2023. 12. 제2차 정례회 일반안건 상정(공유재산 관리계획)
○ 2024. 10. 도시계획시설 결정용역 및 토지보상 추진
○ 2025. 5. 국민체육센터 건립지원 사업 공모 신청 및 선정
○ 2025. 12. 토지확보 완료(국유지, 사유지)
○ 2026. 1. 경기도 지방재정 투자심사(국비40억 포함)
○ 2026. 3. 건축설계공모 착수
○ 2027. 3. 실시설계 및 행정절차 완료
○ 2027. 5. 공사 착공
○ 2028. 12. 공사 준공

❹ 광탄 배드민턴 전용구장 건립

사업 개요	위치	사업량	주요시설	사업비	사업기간
	광탄면 방축리 386-40번지	지상2층 연면적 700㎡	배드민턴 전용구장(4면) 및 부대시설	35억	'22. 10.~ '24. 3.

- ○ 2021. 2. 경기도 토지 협의(도유폐천부지 매입 예정)
- ○ 2021. 4. 공유재산관리계획 반영
- ○ 2022. 10. 투자심사등 사전절차 이행
- ○ 2022. 11. 실시설계용역착수
- ○ 2023. 2. 토지매입 완료
- ○ 2023. 4. 실시설계 완료
- ○ **2023. 6. 공사 착공**
- ○ 2024. 3. 공사 준공

❺ 문산 배드민턴 전용구장 건립

사업 개요	위치	사업량	주요시설	사업비	사업기간
	문산읍 임진리 51-21번지 일원	지상1층 연면적 1,345㎡	배드민턴 전용구장(6면) 및 부대시설	60억	'23. 6.~ '26. 5

- ○ 2023. 6. 부지 선정 등 계획 수립
- ○ 2023. 9. 2023년 경기도 건강체육시설 공모사업 선정(7월 신청)
- ○ 2024. 5. 토지보상(매입 시) 및 설계용역 등 행정절차 추진
- ○ 2025. 2. 실시설계 완료
- ○ **2025. 3. 공사 착공**
- ○ 2026. 5. 공사 준공

❻ 갈곡천 체육공원 조성

사업 개요	위치	사업량	주요시설	사업비	사업기간
	파주읍 부곡리 70-5번지 일원	8,400㎡	풋살장(2면), 족구장(2면), 다목적구장, 휴게시설 등	20억	'22. 1.~ '23. 12.

- ○ 2021. 3. 갈곡천 체육공원 조성계획 수립
- ○ 2021. 10. 경기도 특별조정교부금 신청
- ○ 2021. 12. 파주읍 주민간담회 실시

○ 2022. 4. 행정절차 이행(하천점용허가, 공유수면허가)
○ 2022. 6. 공유재산 심의
○ 2023. 2. 파주읍 주민간담회(2차) 실시
○ **2023. 5. 공사 착공**
○ 2023. 12. 공사 준공

6 관련자료

❶ 교하 다목적 실내체육관 건립

위치도

조감도

❷ 운정 유아친화형 국민체육센터 건립

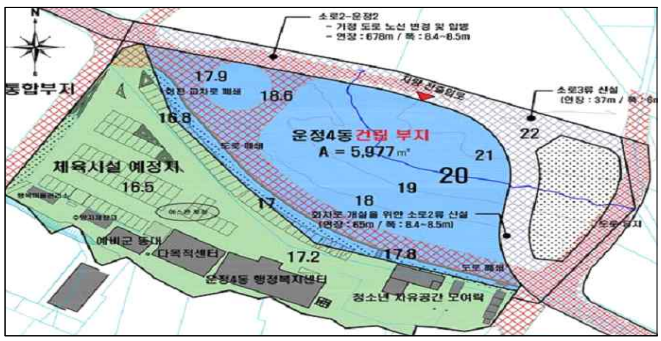

위치도

배치안

❸ 적성 근린생활형 국민체육센터 건립

위치도

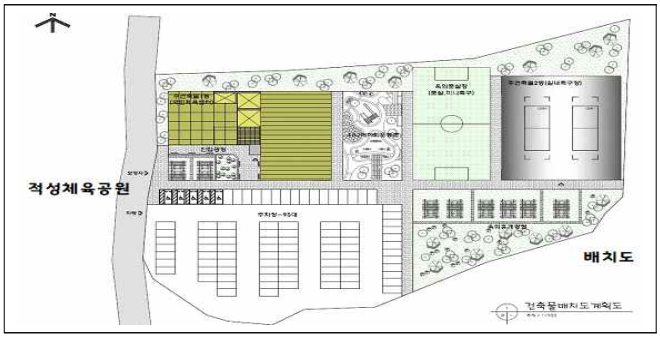

배치안

❹ 광탄 배드민턴 전용구장 건립

위치도

조감도

❺ 문산 배드민턴 전용구장 건립

위치도

조감도

❻ 갈곡천 체육공원 조성

위치도

현장사진

7 문제점 및 대책

❶ 교하 다목적 실내체육관 건립

○ 시공사 재정 악화로 공사중단 중이며, 26년 2월 시공사 선정 및 공사 재착수하여 26년 하반기에 준공될 수 있도록 신속한 사업추진 예정

공약사항 정책실명제	주관부서	체육과	과 장	이 창 우	☎ 940 - 4830
			팀 장	이 길	☎ 940 - 5238
			주 무 관	김 형 빈	☎ 940 - 5246
				최 용 훈	☎ 940 - 5232
				이 지 은	☎ 940 - 5233

5-14	포용사회 문화도시
도시관리과	

호수공원 · 소리천 친수공간 문화상업지역화 지원

사업형태		사업주체			이행완료		예산구분		중앙정부 협조				이 행 단 계			
신규	**계속**	국가·도	**파주**	기타	**임기내**	임기후	**예산**	비예산	**불요**	제도	재정	권한	검토	추진	**완료**	불가

사업목표

▸ 역세권 주변 복합 상업시설 개발계획과 연계한 소리천 친수시설 확대로 시민 이용편의 확대 및 문화상업활동 촉진

공약달성목표

달성 연도	달성목표
2023	호수공원·소리천 친수공간 조성완료

1 사업개요

○ 위 치 : 파주시 와동동 1412번지 운정호수공원, 소리천 일원

○ 사 업 량 : **(공간조성)** 음악분수, 공릉천 징검다리, 카페쉼터 등 친수시설 1식
(수질개선) 물순환시스템 수처리장 개선, 가동보 개량

○ 사업기간 : 2019. 11. ~ 2023. 6.

○ 사 업 비 : 225억원(특조 100, 시비 125)

2 추진계획

○ 연도별 사업목표 및 추진계획

연도별	2022.	**2023.**	2024.	2025.	2026.	임기후
목표	공사 추진	**친수공간 조성완료**	-	-	-	-

3 연도별 투자계획

(단위: 백만원)

구 분	총사업비	기투자	'22년	'23년	'24년	'25년	'26년
계	22,521	13,073	9,448	-	-	-	-
국 비	-	-	-	-	-	-	-
도 비	-	-	-	-	-	-	-
시 비	12,521	7,073	5,448	-	-	-	-
특 조	10,000	6,000	4,000	-	-	-	-

4 재정 집행실적

(단위: 백만원)

1) 총사업비		2) 임기내 계획						임기후
초기계획	현재계획	계획합계	2022	2023	2024	2025	2026	
22,521	22,521	22,521	22,521	-	-	-	-	-

3) 확보금액					4)집행금액					
확보총계	국비	도비	시비	특조	집행총계	2022	2023	2024	2025	2026
22,521	-	-	12,521	10,000	22,521	16,727	5,794	-	-	-

5 추진현황 및 계획

○ 2022. 6. 야당역 앞 소리천 친수공간 조성
  * 산책로 재포장(2㎞), 물소리쉼터 조성(1개소), 수변스탠드 및 데크쉼터 조성

○ 2022. 7. 운정호수 음악분수, 경관조명 설치

○ 2022. 12. 카페쉼터 등 친수시설물 설치

○ 2023. 4. 운정호수 가동보 준공

○ 2023. 6. 물순환시스템 수처리장 개보수 완료

○ 2023. 6. ~ 8. 공원과 인계·인수 전 수처리장 시운전

○ 2023. 9. 8. 공원과 인계·인수 요청

○ 2023. 10. 24. 공원과 인계·인수 완료

6 관련자료

음악분수

카페쉼터

7 문제점 및 대책

○ 해당없음

공약사항 정책실명제	주관부서	도시관리과	과 장 팀 장 주 무 관	임 상 범 김 경 준 박 상 혁	☎ 940 - 8700 ☎ 940 - 8408 ☎ 940 - 8405

6-1	포용사회 문화도시
관광과	

DMZ평화관광 콘텐츠화 지속지원

사업형태		사업주체			이행완료		예산구분		중앙정부 협조				이 행 단 계			
신규	**계속**	국가·도	**파주**	기타	**임기내**	임기후	**예산**	비예산	**불요**	제도	재정	권한	검토	추진	**완료**	불가

사업목표

【 DMZ평화관광 운영확대 】

- 세계적인 안보관광 콘텐츠로 자리매김한 DMZ평화관광의 운영 정상화 및 신규 관광코스 개발을 통해 파주시 관광산업 활성화 도모

공약달성목표

달성연도	달성목표
2023	운영 콘텐츠 확대

1 사업개요

○ 위 치 : 군내면 점원리 1082-1 일원

○ 사 업 량 : DMZ평화관광 운영 및 콘텐츠 확대

2 추진계획

○ 연도별 사업목표 및 추진계획

연도별	2022.	2023.	2024.	2025.	2026.	임기후
목표	정상운영	역사·평화	체험·생태	시설·운영 개선	시설·운영 개선	시설·운영 개선

3 연도별 투자계획

(단위: 백만원)

구 분	총사업비	기투자	'22년	'23년	'24년	'25년	'26년
계	11,120		1,987	1,397	2,016	3,076	2,644
국 비	500					500	
도 비							
시 비	10,620		1,987	1,397	2,016	2,576	2,644
민 자							

4 재정 집행실적

(단위: 백만원)

1) 총사업비		2) 임기내 계획						임기후
초기계획	현재계획	계획합계	2022	2023	2024	2025	2026	
7,854	11,120	11,120	1,987	1,397	2,016	3,076	2,644	

3) 확보금액					4)집행금액					
확보총계	국비	도비	시비	민간	집행총계	2022	2023	2024	2025	2026
11,120	500		10,620		7,186	1,455	1,275	1,954	2,502	

5 추진현황 및 계획

○ 2019. 10. 2. ASF 및 코로나19로 인해 운영 중단
○ 2022. 5. 4. 시범운영 재개(평일 6회, 주말 12회)
○ 2022. 6. 21. 단체관광 재개(1일 5회)
○ 2022. 8. 16. 개인관광 정상화(평일 10회, 주말 14회)
○ 2023. 1. 4. 단체관광 1차 확대(1일 10회)
○ 2023. 4. 12. 市-軍 출입제한 단계적 정상화 합의 도출
○ 2023. 4. 18. 단체관광 2차확대(1일 30회)
○ 2023. 6. 3. 도라산역 연계 DMZ 평화관광 시범운영
※ 道 평화협력과, 파주시, 1사단, 파주도시관광공사, 코레일 협업
○ 2023. 7. 1. 출입인원 정상화(1일 3,000명) 달성(개인 15대, 단체 50대)
○ 2023. 7. 18. 문산자유시장 연계 DMZ 평화관광 재개
○ 2023. 8. 31. 캠프그리브스 연계 DMZ 평화관광 시범운영(평화 D코스)
○ 2024. 8. 9. 도라산역 셔틀열차 재개에 따른 DMZ 연계 관광 재개
※ 경기도, 파주시, 1사단, 코레일, 파주도시관광공사
○ 2024. 8.~ 신규 조성 관광지 및 DMZ 내 미운영 관광자원 코스화 개발 추진
※ 한반도생태평화종합관광센터, 리비교 역사문화공원, 남북출입사무소 역사관, 덕진산성, 허준묘, 평화농장, 해마루촌 등
○ 2025. 5.~ 문체부 열린관광지 조성 사업 대상지 선정(국비 5억원 확보), 제3땅굴 모노레일 교체, 도라전망대 전기 관람차 도입 추진중

○ 연도별 운영실적

(단위: 명)

총 계	2025	2024	2023	2022	2021	2020	2019	2018	2017	2002 ~ 2016
10,584,663	**530,223**	442,110	377,367	125,597	17,895	8,248	578,828	622,294	483,453	7,398,648

※ 2024년 11월 누적 관광객 1천만명 달성

○ 운영코스 정상화

구분	코 스	운 영 구 간	비고
현행	A코스	임진각►제3땅굴►도라전망대►통일촌	운영
현행	B코스 (코레일 연계)	임진강역►도라산역►도라전망대►통일촌 ►제3땅굴►도라산역►임진강역	'24. 8. ~ 운영
현행	C코스	문산자유시장►임진각►제3땅굴 ►도라전망대►통일촌►임진각	운영

○ 운영콘텐츠 확대 ※ DMZ 평화관광 1일 3천명 제한으로 여건에 맞는 다양한 프로그램 운영 확대

평화 · 역사 · 체험

구분	코 스	운 영 구 간	비고
평화	D코스	임진각►캠프그리브스►제3땅굴►도라전망대►임진각	시범운영 완료
역사	E코스	리비교역사문화공원►허준묘►덕진산성►리비교역사문화공원	향후 수요 및 여건에 따른 운영 추진
	F코스	리비교역사문화공원►허준묘►황포돛배►리비교역사문화공원	
체험	G코스	임진각►한반도생태평화종합센터►평화농장►임진각	

체험 · 생태

구분	코 스	운 영 구 간	비고
체험	H코스	임진각►한반도생태평화종합센터►해마루촌►임진각	향후 수요 및 여건에 따른 운영 추진
생태	I코스	임진각►한반도생태평화종합센터►평화공원►임진각	

○ DMZ 평화관광 온라인 예약시스템 구축

- 현장매표의 한계를 개선하고 매표편의 증진을 위해 언제 어디서나 사전 예약이 가능한 온라인 예약시스템 구축(2024년)

○ 도라산역 셔틀열차 연계관광 확대

- 1일 참여인원 100명 ⇒ 200명으로 확대(2025년)

○ 문체부 열린관광지 조성 사업 대상지 선정(국비 5억원 확보)

- 제3땅굴 노후로 고장 잦은 모노레일 교체 추진(2026년 예정)
- 도라전망대 교통약자를 위한 전기 관람차 도입 추진(2026년 예정)

6 관련자료

제3땅굴 모노레일 교체(예상도)

도라전망대 전기 관람차 도입

7 문제점 및 대책

○ DMZ 평화관광 출입인원 정상화에 따른 관광객 과밀집 방지를 위해 안전한 통제 시스템 확보

➥ 도라전망대 진입 경사로 안전 가드레일 설치('23. 10. 추진완료)

○ 제3땅굴 모노레일 노후화로 인한 잦은 운행 중단 관련 근본적 해결 위해 모노레일 신규 제작 및 교체

➥ 문체부 열린관광지 조성 사업 대상지 선정(국비 5억원 확보), 모노레일 신규 제작 및 교체('26년 예정)

○ 도라전망대 주차장~전망대 건물 사이 경사가 급해 교통약자 이동 어려움

➥ 주차장~전망대 구간 교통약자 대상 전기 관람차 운행 추진('26년 예정)

공약사항 정책실명제	주관부서	관광과	과 장 팀 장 주 무 관	한 윤 자 이 국 희 이 정 민	☎ 940 - 4360 ☎ 940 - 8348 ☎ 940 - 8343

6-2	포용사회 문화도시
관광과	

마장호수 관광인프라 확충 및 무장애 관광시설 설치

사업형태		사업주체			이행완료		예산구분		중앙정부 협조				이 행 단 계			
신규	계속	국가·도	**파주**	기타	**임기내**	임기후	**예산**	비예산	**불요**	제도	재정	권한	검토	추진	**완료**	불가

사업목표

▸ 마장호수 이용자의 편익 제공을 위해 주차장 확충, 교통약자를 위한 무장애 시설 및 보행로 확보 안전성 확보를 위한 출렁다리 주변 데크광장 확장을 통한 관광인프라 확충

공약달성목표

달성 연도	달성목표
2023	관광인프라 확충 및 무장애 관광시설 설치

1 사업개요

○ 위 치 : 광탄면 기산리 산 150-18 일원

○ 사 업 량 : 관광인프라 확충(주차장 확장), 무장애 관광시설 설치 (보행데크 연장)

○ 사 업 비 : 6,582백만원

2 추진계획

○ 연도별 사업목표 및 추진계획

연도별	2022.	2023.	2024.	2025.	2026.	임기후
목표	주차장 확충	**편의개선**	편의개선	편의개선	편의개선	시설유지

3 연도별 투자계획

(단위: 백만원)

구 분	총사업비	기투자	'22년	'23년	'24년	'25년	'26년
계	6,582	75	2,990	1,393	720	1,000	404
국 비							
도 비	656.5			656.5			
시 비	5,925.5	75	2,990	736.5	720	1,000	404
민 자							

4 재정 집행실적

(단위: 백만원)

1) 총사업비		2) 임기내 계획							임기후
초기계획	현재계획	계획합계	기투자	2022	2023	2024	2025	2026	
6,582	6,582	6,582	75	2,990	1,393	720	1,000	404	

3) 확보금액					4)집행금액					
확보총계	국비	도비	시비	민간	집행총계	~2022	2023	2024	2025	2026
6,178		656.5	5521.5		5,178	3,065	1,393	720	1,000	

5 추진현황 및 계획

○ 마장호수 제3주차장 조성

- 2022. 5. 마장근린공원 공원조성계획 결정(변경) 고시
- 2022. 7. 실시계획인가 신청
- 2022. 12. 공사착공
- 2023. 12. 공사준공

○ 마장호수 무장애 관광시설 설치(주차장 보행데크)

- 2022. 8. 마장호수 무장애 대행사업 제2회 추경 신청(파주도시관광공사→파주시)
- 2022. 11. 마장호수 무장애 관광시설 확충사업 위・수탁 협약 체결
- 2023. 3. 공사착공
- 2023. 8. 공사준공

○ 마장호수 출렁다리 환경개선(데크광장, 쉼터 및 경사로)

- 2022. 4. ~ 9. 경기도 건의(3회)
- 2022. 10. 도비 보조금 가내시
- 2023. 2. 도비 보조금 교부2023 문화관광자원 개발
- 2023. 2. 실시설계 완료
- 2023. 3. 공사 착공
- 2023. 12. 공사 준공

○ 마장호수 출렁다리 공간환경 개선(보행로)

- 2022. 4. ~ 9. 경기도 건의(3회)
- 2022. 10. 도비 보조금 가내시
- 2023. 2. 도비 보조금 교부2023 무장애관광 환경 조성
- 2023. 11. 공사 착공
- 2024. 2. 공사 준공

6 관련자료

위치도

제1주차장 (확장)

현장사진(출렁다리 주변)

보행로 조성 현황

7 문제점 및 대책

○ 해당없음

공약사항 정책실명제	주관부서	관광과	과 장 팀 장 주 무 관	한 윤 자 김 길 모 성 경 재	☎ 940 - 4360 ☎ 940 - 4727 ☎ 940 – 4724

6-4	포용사회 문화도시
관광과	

통일동산 관광특구 활성화

사업형태		사업주체			이행완료		예산구분		중앙정부 협조				이 행 단 계			
신규	계속	국가·도	**파주**	기타	**임기내**	임기후	**예산**	비예산	**불요**	제도	재정	권한	검토	추진	**완료**	불가

사업목표

▸ 관광특구 시설물 설치, 시티투어 등 운영 및 주변 관광자원과 연계한 프로그램 및 관광코스 개발을 통해 활성화

공약달성목표

달성 연도	달성목표
2023	관광특구 활성화

1 사업개요

○ 사 업 명 : 통일동산 관광특구 활성화 추진

○ 위 치 : 탄현면 성동리, 법흥리 일원(3,012,774.40㎡ / 약91만평)

○ 사 업 량 : 무인계측기 설치·운영, 관광특구 활성화 추진 협의회, 관광교통 개선사업, 가족 아트캠핑 평화빌리지 조성 등

* ('19.4.30) 통일동산 관광특구 지정, (2020.4.10.) 통일동산 관광특구 활성화 조례 제정

2 추진계획

○ 연도별 사업목표 및 추진계획

연도별	2022.	**2023.**	2024.	2025.	2026.	임기후
목표	활성화 사업	**활성화 사업**	활성화 사업	활성화 사업	활성화 사업	-

3 연도별 투자계획

(단위: 백만원)

구 분	총사업비	기투자	'22년	'23년	'24년	'25년	'26년
계	8,737	76	161	134	634	3,071	4,661
국 비	6,400				400	2,370	3,630
도 비							
시 비	2,337	76	161	134	234	701	1,031
민 자							

4 재정 집행실적

(단위: 백만원)

1) 총사업비		2) 임기내 계획							임기후
초기계획	현재계획	계획합계	기투자	2022	2023	2024	2025	2026	
785	8,737	8,737	76	161	134	634	3,071	4,661	

3) 확보금액					4)집행금액					
확보총계	국비	도비	시비	민간	집행총계	~2022	2023	2024	2025	2026
8,737	6,400		2,337		2,163	232	124	541	1,266	

5 추진현황 및 계획

○ 관광특구 활성화 추진협의회 구성(임기:2년)

- 「통일동산 관광특구 조례」에 따라 사업종사자 및 주민과 전문가로 구성된 추진협의회 구성

  * 구성현황 : 총16명(공무원 2, 시의원 2, 전문가 등 12)

- 협의회 개최・운영 : (2022년) 1회, (2023년) 2회, (2024년) 2회, (2025년) 3회

○ 스마트 관광객 계측 시스템 구축 : 관광객 통계 데이터 구축

- 통일동산 관광특구 내 주요 관광지별 출입로, 주차장 등 인구 유동량이 많은 구역 및 축제・행사가 개최되는 주요 지점에 안면인식 무인계측기 설치

  * 설치현황 : (헤이리) 3개소, (웰빙마루) 2개소, (맛고을) 1개소

○ 2025년 통일동산 관광특구(삼도품) 대축제 개최

- 일　　시 : 2025. 9. 20.(토)
- 장　　소 : 통일동산 공영주차장(성동리 646)
- 내　　용 : 주민참여 노래자랑, 주민자치회 공연 및 초대가수 공연 등

○ 2025년 통일동산 관광특구 방문주간

- 기　　간 : 2025. 9. 20.(토) ~ 9. 27.(토) / 8일간
- 장　　소 : 통일동산 관광특구 일원
- 내　　용 : 영수증 및 SNS 이벤트, 거리공연, 시티투어 기획코스 운영 등

○ 道 관광특구 진흥계획 집행상황 평가 : 3년2023, 2024, 2025 연속 1위 달성

- 평가근거 :「관광진흥법」제73조(관광특구에 대한 평가 등)
- 평가주체 : 경기도(관계분야 전문가 및 지역주민 등 평가단 구성)
- 평가결과 : 경기도(파주시, 동두천시, 평택시) 1위 (90점)

○ (공공캠핑장) ‘아트캠핑 평화빌리지’ 사업추진 국비확보 완료

- ‘23. 4. 2024년 특수상황지역개발 신규사업 신청(파주시➠경기도)
- ‘23. 5. 행정안전부(균형발전사업과) 현장 조사
- ‘23. 8. 2024년 특수상황지역개발(접경) 신규사업 선정【국비 64억 확보】
- ‘23. 11. 지방재정 투자심사(중앙) 완료
- ‘24. 4. 기본 및 실시설계 용역 착수
- ‘24. 10. 설계용역 중간보고회
- ‘25. 2. 기본 및 실시설계 용역 완료
- ‘25. 12. 캠핑장 공사 착공
- ‘26. 6. 캠핑장 조성 완료

6 관련자료

통일동산 관광특구

관광자원 분포현황

7 문제점 및 대책

○ 해당없음

공약사항 정책실명제	주관부서	관광과	과 장 팀 장 주 무 관	한 윤 자 이 상 훈 박 준 혁	☎ 940 - 4360 ☎ 940 - 5197 ☎ 940 - 5196

6-8	포용사회 문화도시
관광과 / 산림정원과	

체류형 관광지 조성

사업형태		사업주체			이행완료		예산구분		중앙정부 협조				이 행 단 계			
신규	**계속**	국가·도	**파주**	기타	**임기내**	임기후	**예산**	비예산	불요	제도	**재정**	권한	검토	추진	**완료**	불가

사업목표

【 체류형 관광지 조성 】

- 관내 수려한 자연경관을 이용하여 생태관광지로 개발함과 동시에 관광객을 위한 야영장을 조성하여 지역자원과 연계된 체류형 관광활성화 추진

공약달성목표

달성 연도	달성목표
2023	체류형 관광지 조성

1 사업개요

구 분	공릉 관광지	리비교 문화공원	법원 문화공원
위 치	조리읍 장곡리 일원공릉관광지	파평면 장파리 826번지 일원	법원읍 대능리 산18번지
사업량	산책로 조성 및 경관조명 설치, 캠핑장 확충, 기반시설 조성 등	휴식 및 체험데크 12면, 거점센터(체험동) 1동	산책로, 숲속쉼터, 주차장, 관리사무소, 화장실 등
사업비	111.5억원 (국비36.8억, 도비 24.35억, 시비 50.35억)	26억원 (국 8억, 도 8억, 시 10억)	53억 (전액시비)

2 추진계획

○ 연도별 사업목표 및 추진계획

구 분	2022	2023	2024	2025.	2026.	임기후
공릉관광지	관광휴양시설	**관광휴양시설**	공공시설	관광휴양시설	시설정비	시설유지
리비교 문화공원	부지확보	**체험동 완료**	-	휴식데크 운영	체험동 운영	지속운영
법원문화공원	도시관리계획 결정추진	결정완료 및 묘지이장	묘지이장 실시설계 착수	실시설계 완료	착공 및 공원조성	준공

3 연도별 투자계획

[공릉관광지]

(단위: 백만원)

구 분	총사업비	기투자	'22년	'23년	'24년	'25년	'26년	임기후
계	**11,150**	**1,280**	**1,100**	**1,700**	**670**	**2,300**		**4,100**
국 비	3,680					400		3,280
도 비	2,435	300	550	850	335	400		
시 비	5,035	980	550	850	335	1,500		820
민 자								

[리비교 문화공원]

(단위: 백만원)

구 분	총사업비	기투자	'22년	'23년	'24년	'25년	'26년
계	**2,600**	**1,000**		**1,600**			
국 비	800	800					
도 비	800			800			
시 비	1,000	200		800			
민 자							

[법원 문화공원]

(단위: 백만원)

구 분	총사업비	기투자	'22년	'23년	'24년	'25년	'26년
계	**5,300**		**360**	**355**	**1,532**	**358**	**2,695**
국 비							
도 비							
시 비	5,300		360	355	1,532	358	2,695
민 자							

4 재정 집행실적

❶ 공릉 관광지 조성

(단위: 백만원)

1) 총사업비		2) 임기내 계획							임기후
초기계획	현재계획	계획합계	기투자	2022	2023	2024	2025	2026	
8,380	11,150	7,050	1,280	1,100	1,700	670	2,300	-	4,100

3) 확보금액					4)집행금액					
확보총계	국비	도비	시비	민간	집행총계	~2022	2023	2024	2025	2026
11,150	3,680	2,435	5,035	-	7,050	2,380	1,700	670	2,300	-

❷ 리비교 문화공원 조성

(단위: 백만원)

1) 총사업비		2) 임기내 계획							임기후
초기계획	현재계획	계획합계	기투자	2022	2023	2024	2025	2026	
1,000	2,600	2,600	1,000		1,600	-		-	

3) 확보금액					4)집행금액					
확보총계	국비	도비	시비	민간	집행총계	~2022	2023	2024	2025	2026
2,600	800	800	1,000		1,000	1,000				

❸ 법원 문화공원 조성

(단위: 백만원)

1) 총사업비		2) 임기내 계획						임기후
초기계획	현재계획	계획합계	2022	2023	2024	2025	2026	
4,800	5,300	5,300	360	355	1,532	358	2,695	-

3) 확보금액					4)집행금액					
확보총계	국비	도비	시비	민간	집행총계	2022	2023	2024	2025	2026
2,695	-	-	2,695	-	2,605	360	355	1,532	358	-

5 추진현황 및 계획

❶ 공릉 관광지 조성

- ○ 2022. 11. 순환산책로(인도교I L=114m) 조성 완료
- ○ **2023. 10. 공릉관광지 캠핑장 기반조성공사 준공**
  - 시설현황: 카라반 27대, 일반야영장 2면, 폴딩텐트 1대 등
- ○ 2023. 10. 순환산책로(수변데크 L=685m) 설치 완료
- ○ 2024. 8. 2025년 특수상황지역개발 신규사업 선정
  - 공릉 키즈캠핑랜드 조성(캠핑장 20면 확충, 기타시설 보수)
- ○ 2024. 12. 순환산책로(인도교II, 수변데크) 실시설계용역 준공
- ○ 2025. 1. 순환산책로(인도교II, 수변데크) 조성공사 착공
  - 인도교 L=44m, 수변데크 L=177m
- ○ 2025. 2. 산책로 경관조명 설치사업 실시설계용역 착수
- ○ 2025. 2. 키즈캠핑랜드 설계용역, 관광지 조성계획 변경 용역 착수
- ○ 2026. 1. 순환산책로(인도교II, 일반데크) 설치 완료, 산책로 경관조명 설치공사 준공
- ○ 2027. 3. ~ 12. 공릉 키즈캠핑랜드 조성사업 시행

❷ 리비교 문화공원 조성

- ○ 2020. 10. 도시관리계획결정 및 공원조성계획 결정
- ○ 2021. 10. 실시계획인가 완료(경기도 도보 제2021-6858호)
- ○ 2022. 3. 손실보상협의 추진(보상율 98%)
- ○ **2023. 6. 거점센터(체험동) 준공**
- ○ 2023. 8. 공원조성계획 변경(휴식 및 체험데크)
- ○ 2023. 12. 휴식 및 체험데크(12면) 조성완료

❸ 법원 문화공원 조성

- ○ 2020. 7. 법원읍 주민의견 수렴(마을이장 등 50명)
- ○ 2021. 10. 사전절차 이행(재정계획 수립, 투자심사 완료 등)
- ○ 2021. 11. 기본계획 수립
- ○ 2023. 5. 도시관리계획(공원) 결정 고시
- ○ 2025. 5. 공원테마변경(캠핑→숲길), 사업비 변경(48억원→53억원)
- ○ 2025. 12. 묘지이장용역・실시설계 완료
- ○ 2026. 3. 착공
- ○ 2026. 10. 준공

6 관련자료

❶ 공릉 관광지 조성

공릉캠핑장

순환산책로 조성사업

❷ 리비교 문화공원 조성

위치도(사업대상지)

조감도(휴식 및 체험데크)

❸ 법원 문화공원 조성

위치도

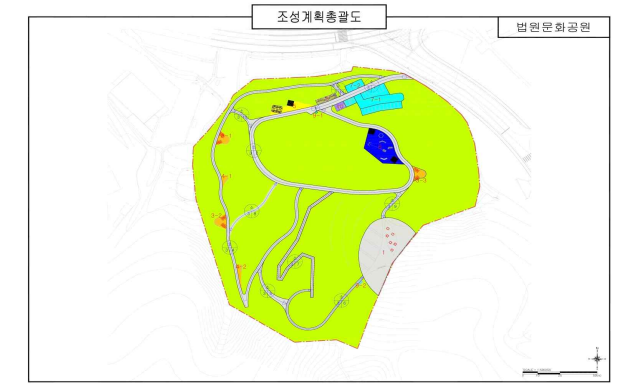

공원조성계획

7 문제점 및 대책

❶ 공릉 관광지 조성

○ 사유지 매입을 통한 체계적인 개발 관리로 관광지 활성화 필요

- 공릉관광지 내 ㈜성원레저 부지 매입(110,820㎡, 약184억원)
- 캠핑장 추가조성과 노후된 유원시설 등 재정비로 남부지역 관광 활성화를 위한 현실적 개발 방향 검토

❷ 리비교 문화공원 조성

○ 1단계 공원조성은 2023년 12월되었으나, 2단계 공원조성은 군 협의(군 기부대양여사업)로 사업 추진 지연

- 친수하천과에서 25사단과 기부대양여 사업을 적극 협의 진행(‘27년말 완료 예정)

❸ 법원 문화공원 조성

○ 인근 법원1산단 진입도로와 연계 등 관련부서 협조 필요

- 기업지원과 : 법원1산단 (북측)진입도로와 연계 협의
- 법원읍 : 시민의견 수렴 및 사업추진 홍보

공약사항 정책실명제	주관부서	❶관광과	과 장	한 윤 자	☎ 940 - 4360
			팀 장	이 상 훈	☎ 940 - 5197
			주 무 관	이 지 우	☎ 940 - 5190
	주관부서	❷관광과	과 장	한 윤 자	☎ 940 - 4360
			팀 장	김 길 모	☎ 940 - 4727
			주 무 관	성 경 재	☎ 940 - 4724
	주관부서	❸산림정원과	과 장	김 수 태	☎ 940 - 4610
			팀 장	고 소 현	☎ 940 - 4638
			주 무 관	이 상 철	☎ 940 - 4631

6-12	포용사회 문화도시
민생경제과/관광과	

문산 자유시장 지역관광 연계 및 해외환승객 대상 관광명소화 지속 지원

사업형태		사업주체			이행완료		예산구분		중앙정부 협조				이 행 단 계			
신규	계속	국가·도	**파주**	기타	**임기내**	임기후	**예산**	비예산	**불요**	제도	재정	권한	검토	추진	**완료**	불가

사업목표

- 코로나19, 팬데믹 기간(2년)이 지나 일상생활 회복이 시작되면서 침체되어있던 지역 전통시장과 관광사업 연계로 "되찾고 싶은" 지역 고유 전통시장으로 자리 매김 할 수 있는 기회 마련과 지역경제 활성화에 기여
- 인천국제공항 환승객 대상 DMZ평화관광 연계운영을 통한 파주 관광 홍보 및 지역경제 활성화

공약달성목표

달성 연도	달성목표
2023	문산자유시장 - DMZ 지역관광 연계 추진
	인천공항 환승투어 운영

1 사업개요

❶ 문산자유시장-DMZ 지역관광 연계

○ 추진기간 : 2023. ~ 2026.

○ 사업내용 : 문산자유시장에서 구매금액 1만 5천원 이상 소비자를 대상으로 DMZ통일관광명소 지역 무료 관광 투어

○ 사업규모 : 문화관광해설사(1명), 관광버스 임차(1대)

○ 소요예산 : 113백만원

❷ 해외환승객 대상 관광명소화 지속 지원

○ 인천공항 환승객*을 대상으로 DMZ평화관광 연계 운영

* 제3국에서 제3국으로 **24시간 내에 환승하는 승객**에 한하여 **수도권 관광 허용**

○ 파주평화 환승투어 코스[5시간]

인천국제공항 제2여객터미널 ▼ 제1여객터미널	▶	목요일	DMZ평화관광 코스 (제3땅굴, 도라전망대)	▶	인천국제공항 제2여객터미널 ▼ 제1여객터미널
		수요일, 금요일	임진각 관광지 연계 코스 (오두산통일전망대-임진각 관광지)		

2 추진계획

❶ 문산자유시장-DMZ 지역관광 연계

○ 연도별 사업목표 및 추진계획

연도별	2022.	**2023.**	2024.	2025.	2026.	임기후
목표	예산편성	**계획 및 추진**	시행	시행	시행	성과검토

❷ 해외환승객 대상 관광명소화 지속 지원

○ 연도별 사업목표 및 추진계획

연도별	2022	**2023**	2024	2025.	2026.	임기후
목표	검토계획수립	**운영**	운영	운영	운영	운영

3 연도별 투자계획

❶ 문산자유시장-DMZ 지역관광 연계

(단위: 백만원)

구 분	총사업비	기투자	'22년	'23년	'24년	'25년	'26년
계	**113**			**29**	**29**	**29**	**26**
국 비							
도 비							
시 비	113			29	29	29	26
민 자							

❷ 해외환승객 대상 관광명소화 지속 지원

(단위: 백만원)

구 분	총사업비	기투자	'22년	'23년	'24년	'25년	'26년
계							
국 비							
도 비			비	예	산		
시 비							
민 자							

4 재정 집행실적

○ 문산자유시장-DMZ 지역관광 연계

(단위: 백만원)

1) 총사업비		2) 임기내 계획						임기후
초기계획	현재계획	계획합계	2022	2023	2024	2025	2026	
122	113	113	-	29	29	29	26	

3) 확보금액					4)집행금액					
확보총계	국비	도비	시비	민간	집행총계	2022	2023	2024	2025	2026
113			113		87		29	29	29	-

5 추진현황

❶ 문산자유시장-DMZ 지역관광 연계

○ 2023. 7. 문산자유시장-디엠제트(DMZ)지역 관광연계 사업 재개

○ 2023. 8. “MBC뉴스투데이” 우수사례 방영(전통시장에서 장보고, DMZ관광까지)

※ 이용현황 : 2023. 7. ~ 12. 39회/ 573명 이용(1회 평균 14.6명 이용)
2024. 3. ~ 12. 70회/1,012명 이용(1회 평균 14.5명 이용)
2025. 3. ~ 12. 70회/1,193명 이용(1회 평균 17명 이용)

❷ 해외환승객 대상 관광명소화 지속 지원

○ 2022. 9. 환승투어 코스 운영 검토(시↔투어 운영사)

○ 2022. 11. 환승투어 사전답사(인천공항공사 및 운영사)

○ 2022. 12. 파주평화 환승투어 코스 운영 확정

○ 2023. 1. ~ 파주평화 환승투어 코스 운영 개시

○ 2024. 1. ~ 파주평화 환승투어 코스 지속 운영(‘25.1.1.~12.31. 1,651명 탑승)

6 관련자료

❶ 문산자유시장-DMZ 지역관광 연계

[문산자유시장 DMZ 접수처]

[제3땅굴]

❷ 해외환승객 대상 관광명소화 지속 지원

[DMZ평화관광]

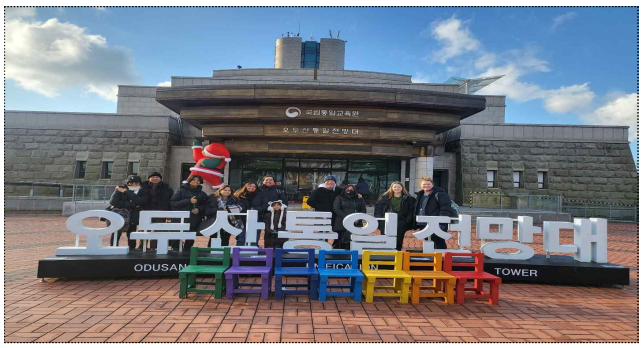

[오두산통일전망대]

7 문제점 및 대책

● 문산자유시장-DMZ 지역관광 연계

○ 각종 현안 발생시 DMZ(비무장지대) 출입 제한 → 현안발생시 군부대(1사단) 사전협의 및 협의결과 홍보

공약사항 정책실명제	주관부서	❶민생경제과	과 장	이 이 구	☎ 940 - 4520
			팀 장	박 광 해	☎ 940 - 4528
			주 무 관	황 어 진	☎ 940 - 4550
	주관부서	❷관광과	과 장	한 윤 자	☎ 940 - 4360
			팀 장	이 제 은	☎ 940 - 8517
			주 무 관	김 규 진	☎ 940 - 8516

7-2	포용사회 문화도시
여성가족과	

디지털성범죄 예방 피해자 보호 강화 젠더폭력공동대응팀 확대

사업형태		사업주체			이행완료		예산구분		중앙정부 협조				이 행 단 계			
신규	계속	국가·도	**파주**	기타	**임기내**	임기후	**예산**	비예산	**불요**	제도	재정	권한	검토	추진	**완료**	불가

사업목표

- 젠더폭력 예방과 112신고 피해자 중심의 서비스 지원체계 확립
- 즉각적인 사례 사정을 통한 최적의 복지서비스 제공 등 지역사회 안전망 강화

공약달성목표

달성 연도	달성목표
2023	젠더폭력 공동대응팀 설치·운영

1 사업개요

○ 지원대상 : 112 신고된 가정폭력, 성폭력, 스토킹・데이트폭력 피해자 등

○ 사업내용 : 젠더폭력 피해자 및 가정에 대한 맞춤형 지원 및 사례관리

112 신고접수 ▶ 공동대응팀 사례공유 ▶ 사례회의 ▶ 서비스연계·모니터링 ▶ 사례 종결

○ 사업예산 : 130백만원(인건비 100백만원, 운영비 30백만원)[도30%, 시70%]

○ 운영인력 : 3명 (전문상담사, 통합사례관리사, 학대예방경찰관(APO)[파견])

2 추진계획

○ 연도별 사업목표 및 추진계획

연도별	2022.	**2023.**	2024.	2025.	2026.	임기후
목표	준비	**설치 및 운영**	운영	운영	운영	운영

3 연도별 투자계획

(단위: 백만원)

구 분	총사업비	기투자	'22년	'23년	'24년	'25년	'26년
계	471			105	106	130	130
국 비							
도 비	162.3			52.5	31.8	39	39
시 비	308.7			52.5	74.2	91	91
민 자							

4 재정 집행실적

(단위: 백만원)

1) 총사업비		2) 임기내 계획						임기후
초기계획	현재계획	계획합계	2022	2023	2024	2025	2026	
270	471	471		105	106	130	130	지속추진

3) 확보금액					4)집행금액					
확보총계	국비	도비	시비	민간	집행총계	2022	2023	2024	2025	2026
471		141.3	329.7		164		59	105	127	

5 추진현황 및 계획

○ 2023. 7. 통합사례관리사(1명) 채용, 파주경찰서 경찰관 1명 파견지원
○ 2023. 12. 가정폭력·성폭력공동대응팀 개소
○ 2024. 1. 전문 상담사(1명) 채용
○ 2024. 5. 「가정폭력·성폭력 피해자지원 바로희망팀」으로 명칭 변경
○ 2025년 12월 말 기준 운영 현황

년도	총계	지원 대상 (명)					지원 내용(복수제공)/(건)									
		가정폭력	성폭력	스토킹	데이트	기타폭력	총계	가정방문	심리상담	전문기관연계	법률 및 수사상담	긴급분리 및 지원	복지지원	동행지원	의료지원	기타
2024	1,156	1,132	0	8	16	0	2,649	29	1,599	219	73	21	176	26	47	459
2025	656	646	2	6	2	0	3,081	34	1,846	286	69	49	160	12	74	551

6 관련자료

민간심리상담기관 간담회 및 업무협약

관내 지구대 방문 홍보 진행

7 문제점 및 대책

○ 해당없음

공약사항 정책실명제	주관부서	여성가족과	과 장	한 경 희	☎ 940 - 8680
			팀 장	이 영 심	☎ 940 - 8688
			주 무 관	이 다 화	☎ 940 - 8681

7-3	포용사회 문화도시
여성가족과	

경력보유 여성 위한 취업지원 서비스 강화

사업형태		사업주체			이행완료		예산구분		중앙정부 협조				이 행 단 계			
신규	**계속**	국가·도	**파주**	기타	**임기내**	임기후	**예산**	비예산	**불요**	제도	재정	권한	검토	추진	**완료**	불가

사업목표

▸ 출산·육아·가사 등으로 경력이 단절된 여성에게 종합적인 취업지원 서비스를 제공하여 여성의 경제활동 참여 지원

공약달성목표

달성 연도	달성목표
2023	취업률 60%

1 사업개요

○ 맞춤형 직업교육훈련으로 취업지원서비스 강화

- 맞춤형 직업교육훈련 과정 이수자 취업률 제고[60%이상]

○ 상담, 취업(인턴) 연계, 취업 후 사후관리 등 종합 서비스 지원

- 진로설계, 이력서·자기소개서 컨설팅 및 양질의 일자리 연계강화

2 추진계획

○ 연도별 사업목표 및 추진계획

연도별	2022.	2023.	2024.	2025.	2026.	임기후
목표	취업률55%	취업률60%	취업률60%	취업률60%	취업률60%	취업률60%

3 연도별 투자계획

(단위: 백만원)

구 분	총사업비	기투자	'22년	'23년	'24년	'25년	'26년
계	2,448		390	381	442	557	678
국 비	1,629		252	238	292	390	457
도 비	368		65	68	71	80	84
시 비	451		73	75	79	87	137
민 자							

4 재정 집행실적

(단위: 백만원)

1) 총사업비		2) 임기내 계획						임기후
초기계획	현재계획	계획합계	2022	2023	2024	2025	2026	
2,166	2,448	2,448	390	381	442	557	678	

3) 확보금액					4)집행금액					
확보총계	국비	도비	시비	민간	집행총계	2022	2023	2024	2025	2026
2,448	1,629	368	451		1,770	390	381	442	557	

5 추진현황 및 계획

○ 맞춤형 직업교육훈련 과정 이수자 취업률 제고[60%이상]

- 2023년 : 산업단지 행정사무원, 단체급식 조리사, 사회복지 행정실무자 과정
- 2024년 : AI융합코딩, 진로강사 양성과정, 홈매니저 마스터 양성과정, 급식 조리사 양성과정, 산업단지멀티회계사무원 양성과정
- 2025년 : 간호조무사 리스타트 과정, 누구나돌봄 매니저, 파주형 W:AI × PBL 기반 디지털 퍼블리싱 콘텐츠 마케팅
- 2026년 : 사회복지실무전문가 과정, 간호조무사 리스타트 과정, 파주형 W:AI × PBL 기반 디지털 퍼블리싱 콘텐츠 마케팅(예정)

○ 구직자 직업교육훈련을 위한 상설교육장 마련

- 금촌어울림센터 여성커뮤니티센터 내 상설취업교육장 마련

○ 경력보유여성을 위한 취업지원 서비스

- 2023. 5. ~ 직업훈련교육 이수자 등 취업연계 지속 추진

○ 경력단절여성을 위한 인턴제 지원

- 장기간 직장으로부터 이탈된 경력단절여성의 자신감 및 현장적응력을 향상하기 위한 인턴-기업 연계 (30명 목표)

6 관련자료

○ 해당없음

7 문제점 및 대책

○ 해당없음

공약사항 정책실명제	주관부서	여성가족과	과 장 팀 장 주 무 관	한 경 희 이 영 심 강 효 주	☎ 940 - 8680 ☎ 940 - 8688 ☎ 940 - 8683

7-4	포용사회 문화도시
여성가족과	

여성 안전 귀가 시스템 조성 [안심귀가 스카우트 운영]

사업형태		사업주체			이행완료		예산구분		중앙정부 협조				이 행 단 계			
신규	계속	국가·도	**파주**	기타	**임기내**	임기후	**예산**	비예산	**불요**	제도	재정	권한	검토	추진	**완료**	불가

사업목표

▸ 심야 귀가 여성·아동 및 청소년 귀가 동행 지원을 통해 범죄 취약계층 대상으로 사회안전망을 구축함으로써 안전한 파주시 조성

공약달성목표

달성 연도	달성목표
2023	안심귀가 스카우트 운영[연1개소]

1 사업개요

○ 사 업 명 : 여성안심안심귀가 스카우트

○ 사업기간 : 2023. ~ 지속

○ 사업내용 : 스카우트가 거점지역(대중교통 하차지역)에서 시민거주지(인근)까지 2인 1조(기간제 근로자) 도보 동행

○ 운영시간 : 월(22:00 ~ 24:00), 화~금(22:00 ~ 01:00)

2 추진계획

○ 연도별 사업목표 및 추진계획

연도별	2022.	**2023.**	2024.	2025.	2026.	임기후
목표		**운영**	운영	운영	운영	

3 연도별 투자계획

(단위: 백만원)

구 분	총사업비	기투자	'22년	'23년	'24년	'25년	'26년
계	120			30	30	30	30
국 비							
도 비							
시 비	120			30	30	30	30
민 자							

4 재정 집행실적

(단위: 백만원)

1) 총사업비		2) 임기내 계획						임기후
초기계획	현재계획	계획합계	2022	2023	2024	2025	2026	
120	120	120		30	30	30	30	

3) 확보금액					4)집행금액					
확보총계	국비	도비	시비	민간	집행총계	2022	2023	2024	2025	2026
120			120		83		28	27	28	

5 추진현황 및 계획

○ 2023 ~ 2025 : 야당역 3번 출구 인근 1개소 운영

- 월 평균 약 38명 동행서비스 실시

○ 2026. 2. ~ : 2026년 여성안심귀가 스카우트 운영

6 관련자료

스카우트 안내

[파주시] 여성안심귀가 스카우트 2월 13일부터 운영

- 늦은 밤 귀갓길을 동행해드립니다

장재옥 기자 | 입력 : 2023/02/13 [15:18]

파주시(시장 김경일)는 2월 13일부터 늦은 밤 귀가하는 여성과 청소년들의 안전을 위해 '여성 안심 귀가 스카우트' 사업을 시행한다고 밝혔다.

'여성 안심 귀가 스카우트'는 평일 인적이 드문 심야 시간에 아동, 청소년, 여성 등 안전 취약 계층의 귀갓길을 동행함으로써 시민의 안전한 귀가를 지원하기 위해 추진하는 사업이다.

대상지 선정을 위해 지난 연말 금촌로터리, 야당역, 문산터미널 일대에서 시범운영을 실시하고, 야간 귀가환경 및 시민의 수요 등을 파악했으며, 파주경찰서에서 추천받은 야당역 주변을 대상으로 사업을 시작한다.

지하철이나 버스정류장 도착 30분 전에 스카우트(☎010-6805-0937)에게 전화로 도착예정시간 및 도착지 등을 알리고 동행 스카우트를 확인한 후, 약속 장소에서 노란색 근무 복장을 하고 있는 두 명의 스카우트와 함께 귀가하면 된다.

보도자료

7 문제점 및 대책

○ 해당없음

공약사항 정책실명제	주관부서	여성가족과	과 장 팀 장 주 무 관	한 경 희 이 영 심 채 다 현	☎ 940 - 8680 ☎ 940 - 8688 ☎ 940 - 8690

7-5	포용사회 문화도시	공공 및 지역기업 연계 신중년·어르신 일자리 마련 확대
민생경제과/노인장애인과		

사업형태		사업주체			이행완료		예산구분		중앙정부 협조				이 행 단 계			
신규	**계속**	**국가**	**파주**	기타	**임기내**	임기후	**예산**	비예산	불요	제도	**재정**	권한	검토	추진	**완료**	불가

사업목표

- 퇴직한 전문인력인 신중년에 경력과 전문성을 활용하여 지역사회에 필요한 서비스를, 참여자에게는 맞춤형 일자리를 제공하는 **신중년 일자리사업 확대**
- 어르신이 활기차고 건강한 노후생활을 영위할 수 있도록 **다양한 일자리·사회활동을 위한 양적 확대 및 질적 향상 도모**

공약달성목표

달성 연도	달성목표
2023	신중년 및 어르신 일자리 확대

1 사업개요

❶ 신중년 일자리 확대

○ 사업목적 : 퇴직한 전문인력인 신중년에게 경력과 전문성을 활용할 수 있는 맞춤형 일자리 제공

○ 사업기간 : 2024. 2. ~ 12.

○ 사업대상 : 만50세 이상 65세 미만 신중년

○ 사업예산 : 207,260천원(국비 50%, 시비 50%)

❷ 어르신 일자리 확대

○ 사 업 명 : 노인적합형 어르신 일자리 마련 확대

○ 사업기간 : 매년 1월 ~ 12월

○ 수행기관(8개소) : 파주시(읍면동), 파주시니어클럽, 파주시노인복지관, 운정 다누림 노인복지관, 문산종합사회복지관, 운정종합사회복지관, 파주시 은빛사랑채, 대한노인회 파주시지회

○ 사 업 량 : 3,481명(41개 사업단)

- 공익형 2,130명 / 역량활용형 1,000명 / 공동체형 313명 / 취업알선형 38명

○ 세부내용

- 65세 이상 어르신 참여(일부 사업단 60세 이상 참여 가능)

구 분	유 형	내 용	활동성격
공익활동형	공 익 형	지역사회 공익 증진을 위한 사회활동	공익·봉사
근로활동형	역량활용형	어르신의 경력과 활동역량을 활용하여 서비스를 제공하는 일자리	근로
	공 동 체 형	소규모 매장 및 전문 직종 사업단 등 수익창출 일자리	
	취업알선형	민간 기업체에 취업하실 수 있도록 교육 및 취업알선 서비스 제공	

2 추진계획

❶ 신중년 일자리 확대

○ 연도별 사업목표 및 추진계획

연도별	2022.	**2023.**	2024.	2025.	2026.	임기후
목표	24명	**34명**	8명	28명	지속추진	지속추진

❷ 어르신 일자리 확대

○ 연도별 사업목표 및 추진계획

연도별	2022.	2023.	2024.	2025.	2026.	임기후
목표	2,751명	2,630명	3,338명	3,551명	3,481명	지속추진

3 연도별 투자계획

❶ 신중년 일자리 확대

(단위: 백만원)

구 분	총사업비	기투자	'22년	'23년	'24년	'25년	'26년
계	2,620	-	607	875	207	451	480
국 비	844.5	-	303.5	437.5	103.5	-	
도 비	-	-	-	-	-	-	-
시 비	1,775,5	-	303.5	437.5	103.5	451	480

※ 신중년 경력형 일자리 사업 폐지로 2025년부터 파주형 희망일자리 사업(시비100)과 연계 추진

❷ 어르신 일자리 확대

(단위: 백만원)

구 분	총사업비	기투자	'22년	'23년	'24년	'25년	'26년
계	69,930		10,429	11,034	15,277	16,713	16,477
국 비	34,966		5,215	5,517	7,639	8,357	8,238
도 비	4,553		782	827	1,145	1,253	546
시 비	30,411		4,432	4,690	6,493	7,103	7,693

4 재정 집행실적

❶ 신중년 일자리 확대

(단위: 백만원)

1) 총사업비		2) 임기내 계획						임기후
초기계획	현재계획	계획합계	2022	2023	2024	2025	2026	
4,376	2,620	2,620	607	875	207	451	480	지속추진

3) 확보금액					4)집행금액					
확보총계	국비	도비	시비	민간	집행총계	2022	2023	2024	2025	2026
2,620	844.5	-	1,775.5	-	1,846	597	619	182	448	

❷ 어르신 일자리 확대

(단위: 백만원)

1) 총사업비		2) 임기내 계획						임기후
초기계획	현재계획	계획합계	2022	2023	2024	2025	2026	
56,580	69,930	69,930	10,429	11,034	15,277	16,713	16,477	지속추진

3) 확보금액					4)집행금액					
확보총계	국비	도비	시비	민간	집행총계	2022	2023	2024	2025	2026
69,930	34,966	4,553	30,411		52,921	10,134	10,977	15,098	16,712	-

5 추진현황 및 계획

❶ 신중년 일자리 확대

○ 2024년 사업 현황 : 3개 사업(직접3), 8명 지원

(단위: 천원)

사업명	담당부서	인원	지원내용	지원액
계		8명		207,260
지역아동센터 전문교육 강사지원	여성가족과	5명	○ 저소득층 아동을 위한 전문교육 서비스 제공	127,304
금연도우미 상담서비스	운정보건소	2명	○ 금연을 희망하는 내소자 상담 및 관리	53,504
치매안심 코디네이터	운정보건소	1명	○ 치매 조기검진 및 상담서비스 제공	26,452

○ 2023년 사업 현황 : 8개 사업(직접1, 민간보조7), 34명 지원

(단위: 천원)

사업명	수행기관	참여 인원	지원내용	지원액
계		34명		875,408
어르신 건강실천 지킴이 사업	문산보건지소	1명	○ 의료취약지역 심뇌혈관질환 예방 관리사업 및 경로당 사업 운영 지원 (기초검사 및 상담)	30,718
지역아동센터 전문교육 강사지원	큰빛지역 아동센터	5명	○ 저소득층 아동 대상 전문 교육 서비스 지원	139,032
사회서비스 서포터즈	㈜한마음 희망나눔센터	5명	○ 지역사회 맞춤형 사회서비스 개발 및 프로그램 운영 관리	139,032
새로쓰는 삶의 2막 지원	㈜행복더하기	5명	○ 발달장애인 무료교육 및 돌봄노인 찾아가는 정서지원 서비스 제공	139,032
비정규직 및 필수노동자 노동환경 개선사업	파주노동 희망센터	3명	○ 노동실태조사연구, 노동교육 등 노동환경 개선사업 지원	83,600
아동돌봄 촘촘보조교사확대	모두돌봄 사회적협동조합	10명	○ 아동돌봄기관 및 초중학교 아동돌봄 및 교육활동 지원	212,714
발달장애인 '라이프매니저'신규	파주시발달장애인 주간활동센터	4명	○ 발달장애인 사례발굴 및 이동지원, 식단관리 및 조리업무 지원	105,580
징검다리 일자리사업신규	파주지역 자활센터	1명	○ 저소득주민이 창업한 자활기업(편의점, 미정국수)의 원활한 운영을 위한 관리 및 지원	25,700

❷ 어르신 일자리 확대

○ 어르신 일자리 다양화 및 규모 확대(국비사업 기준)

- ('22년) 2,751명[30개사업단] ('23년) 2,630명[35개사업단] → ('24년) 3,338명[36개사업단] → ('25년) 3,551명[39개사업단] → ('26년) 3,481명[41개사업단]
- 신규 노인일자리사업 수행기관 추가[운정 다누림 노인복지관, 운정종합사회복지관]

○ 노인일자리전담기관「파주시니어클럽」내실화 추진

- (확장이전) 사무실 공간 확대: 183㎡ → 404㎡

  '23. 2월 이전 : 금촌역사 내 1층 → 시청로 25 광우프라자 6층

- (조직강화) 인력보강(15명 → 25명)

○ '22. 8. 공동체형 시니어사업장 "청춘 찬찬찬(한식 뷔페 및 밑반찬 가게)" 개소

- 위 치 : 파주시 아동로 30
- 초기비용 : 150,000천원(경기도 공모사업 선정)[도50 시50]

○ '23. 7. 공동체형 시니어사업장 "카페청춘드림 3호점(금촌다목적체육관점)" 개소

- 위 치 : 파주시 중앙로 160, 금촌다목적실내체육관 1층 로비 내
- 초기비용 : 40,000천원(노인복지기금)

○ ‘24. 10. 공동체형 시니어사업장 “카페청춘드림 4호점(파주문화체육관점)” 개소

- 위 치 : 파주시 술이홀로 350, 파주문화체육센터 1층 로비 내
- 초기비용 : 70,000천원(경기도 공모사업 선정)[도50 시50]

○ ‘25. 5. 공동체형 시니어사업장 “GS시니어동행편의점 3호점(운정프라자점)” 개소

- 위 치 : 파주시 청암로 75 상상메디컬프라자 1층
- 초기비용 : 30,152천원(관리자 인건비 등)[도50 시50]

○ ‘25. 12. 공동체형 시니어사업장 “청춘찬찬찬 2호점(파주읍점)” 개소

- 위 치 : 파주시 우계로 46
- 초기비용 : 150,000천원(보건복지부 공모 선정사업)[국100]

○ 노인일자리 수행기관「운정종합사회복지관」추가 지정 완료

- ‘25년 노인일자리 2개 사업단 / 180명 수행

○ 노인일자리 수행기관「운정 다누림 노인복지관」추가 지정 완료

- ‘26년 노인일자리 3개 사업단 / 123명 수행

6 관련자료

❶ 신중년 일자리 확대

활동 사진

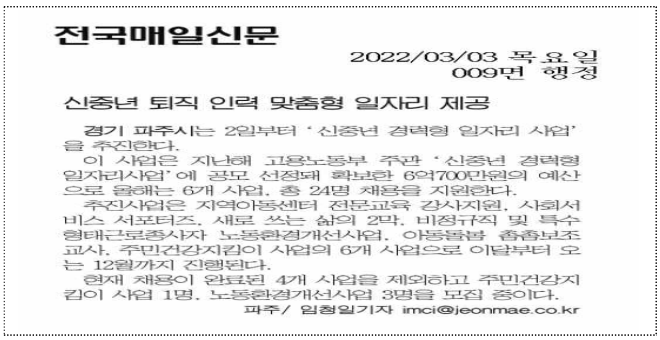

전국매일신문

2022/03/03 목요일
009면 행정

신중년 퇴직 인력 맞춤형 일자리 제공

경기 파주시는 2일부터 ‘신중년 경력형 일자리 사업’을 추진한다.

이 사업은 지난해 고용노동부 주관 ‘신중년 경력형 일자리사업’에 공모 선정돼 확보한 6억700만원의 예산으로 올해는 6개 사업, 총 24명 채용을 지원한다.

추진사업은 지역아동센터 전문교육 강사지원, 사회서비스 서포터즈, 새로 쓰는 삶의 2막, 비정규직 및 특수형태근로종사자 노동환경개선사업, 아동돌봄 종합보조교사, 주민건강지킴이 사업의 6개 사업으로 이달부터 오는 12월까지 진행된다.

현재 채용이 완료된 4개 사업을 제외하고 주민건강지킴이 사업 1명, 노동환경개선사업 3명을 모집 중이다.

파주/ 임청일기자 imci@jeonmae.co.kr

보도자료

❷ 어르신 일자리 확대

7 문제점 및 대책

○ 해당없음

공약사항 정책실명제	주관부서	❶민생경제과	과 장	이 이 구	☎ 940 - 4520
			팀 장	김 성 희	☎ 940 - 4527
			주 무 관	신 미 연	☎ 940 - 4524
		❷노인장애인과	과 장	우 은 정	☎ 940 - 4400
			팀 장	우 소 영	☎ 940 - 4408
			주 무 관	이 완 희	☎ 940 - 4480

7-6	포용사회 문화도시
보건행정과	

문지보건진료소 시설 보수 · 보강

사업형태		사업주체			이행완료		예산구분		중앙정부 협조				이 행 단 계			
신규	계속	국가·도	**파주**	기타	**임기내**	임기후	**예산**	비예산	불요	제도	**재정**	권한	검토	추진	**완료**	불가

사업목표

▸ 보건진료소의 의료시설 확충 및 기능 보강과 생활 여건에 맞는 맞춤형 건강증진 서비스 제공으로 지역 간 의료 형평성 제고

공약달성목표

달성 연도	달성목표
2023	문지보건진료소 시설 보수 · 보강

1 사업개요

○ 위 치 : 파주시 탄현면 방촌로 955번길 131

○ 규 모 : 지상2층 / 대지면적 : 228㎡

○ 연 면 적 : 118.43㎡ (1층진료소 68.51㎡, 2층관사 49.92㎡)

○ 건축연도 : 1983년도

2 추진계획

○ 연도별 사업목표 및 추진계획

연도별	2022.	2023.	2024.	2025.	2026.	임기후
목표	개보수 계획 작성	**완료**	관리	관리	관리	관리

3 연도별 투자계획

(단위: 백만원)

구 분	총사업비	기투자	'22년	'23년	'24년	'25년	'26년
계	48			48			
국 비	32			32			
도 비	8			8			
시 비	8			8			
민 자							

4 재정 집행실적

(단위: 백만원)

1) 총사업비		2) 임기내 계획						임기후
초기계획	현재계획	계획합계	2022	2023	2024	2025	2026	
48	48	48	-	48	-	-	-	-

3) 확보금액					4)집행금액					
확보총계	국비	도비	시비	민간	집행총계	2022	2023	2024	2025	2026
48	32	8	8	-	48	-	48	-	-	

5 추진현황 및 계획

- 2022. 6. 2023년도 농어촌의료서비스개선사업 신청서 제출 완료
- 2023. 1. 농어촌의료서비스개선사업 본예산 편성
- 2023. 4. 시설 내·외부 실시 설계 완료
- 2023. 5. 개보수 착공
- 2023. 6. 개보수 완료(외부 방수 및 도색, 2층 건강증진실 보수, 주차장 정비 등)
- 문지보건진료소 운영 및 관리
- 주민 체감형 건강증진 프로그램 확대 운영

6 관련자료

개보수 전

개보수 후

7 문제점 및 대책

- 해당없음

공약사항 정책실명제	주관부서	보건행정과	과 장 팀 장 주 무 관	김 진 우 최 선 희 홍 연 주	☎ 940 - 5560 ☎ 940 - 4888 ☎ 940 - 4883

7-8	포용사회 문화도시
교통정책과, 버스정책과	

장애인콜택시 · 천원택시 확대

사업형태		사업주체			이행완료		예산구분		중앙정부 협조				이 행 단 계			
신규	**계속**	국가·도	**파주**	기타	**임기내**	임기후	**예산**	비예산	불요	제도	**재정**	권한	검토	추진	**완료**	불가

사업목표

- 교통약자 등록자수 및 이용자수 증가 추세에 대응하여 특별교통수단 증차
- 대중교통 불편지역 주민들의 이동권 보장 및 보편적 서비스 실현

공약달성목표

달성 연도	달성목표
2023	특별교통수단 및 천원택시 확대

1 사업개요

❶ 장애인콜택시(특별교통수단) 확대

○ 운영방식 : 파주시 교통약자이동지원센터(파주도시관광공사) 위탁 운영

○ 운영인원 : 61명[행정 4명(센터장 포함), 상담원 7명, 운전원 50명]

○ 운영차량 : 106대[특별교통수단 41대 + 바우처택시 65대]

○ 이용대상 : 7,210명(장애인 3,665명, 65세 이상 1,563명, 임산부 1,189명, 일시장애 등 기타 793명)

❷ 천원택시 확대

○ 운행목적 : 대중교통 불편지역에 대한 맞춤형 교통서비스 제공

○ 운행기간 : 2019. 4. 1. ~ 2026. 1. 현재(계속)

○ 운행지역 : 문산읍 내포리 등 63개 마을(10개 읍·면·동)

○ 참여택시 : 828대(개인 577대, 법인 251대)

○ 사 업 비 : 2026년 1,400백만원(국700, 시700)

2 추진계획

❶ 장애인콜택시 확대

○ 연도별 사업목표 및 추진계획

연도별	2022.	2023.	2024.	2025.	2026.	임기후
목표	관련기관 협의 등	**바우처택시 10대 증차**	-	특별 교통수단 5대 · 바우처택시 15대 증차	특별교통수단 3대 증차 계획	교통약자 등록 및 이용자 증가 추세 모니터링

❷ 천원택시 확대

○ 연도별 사업목표 및 추진계획

연도별	2022.	2023.	2024.	2025.	2026.	임기후
목표	52개 마을 운영 중	57개 마을 (5개마을 추가)	63개마을 (6개마을 추가)	수요조사 및 용역 결과 반영 후 확대 추진		-

3 연도별 투자계획

❶ 장애인콜택시 확대

(단위: 백만원)

구 분	총사업비	'22년	'23년	'24년	'25년	'26년
계	34,028	5,322	6,159	6,715	8,535	7,297
국 비	1,062	-	-	342	360	360
도 비	10,014	1,275	1,905	2,036	2,570	2,228
시 비	22,952	4,047	4,254	4,337	5,605	4,709
민 자	-	-	-	-	-	-

❷ 천원택시 확대

(단위: 백만원)

구 분	총사업비	'22년	'23년	'24년	'25년	'26년
계	6,608	1,060	1,148	1,400	1,500	1,500
국 비	3,074	350	524	700	750	750
도 비						
시 비	3,534	710	624	700	750	750
민 자						

4 재정 집행실적

❶ 장애인콜택시 확대

(단위: 백만원)

1) 총사업비		2) 임기내 계획						임기후
초기계획	현재계획	계획합계	2022	2023	2024	2025	2026	
34,280	34,028	34,028	5,322	6,159	6,715	8,535	7,297	

3) 확보금액					4)집행금액					
확보총계	국비	도비	시비	특조세	집행총계	2022	2023	2024	2025	2026
34,028	1,062	10,014	22,952	-	24,436	5,052	5,539	5,969	7,876	

❷ 천원택시 확대

(단위: 백만원)

1) 총사업비		2) 임기내 계획						임기후
초기계획	현재계획	계획합계	2022	2023	2024	2025	2026	
5,460	6,608	6,608	1,060	1,148	1,400	1,500	1,500	

3) 확보금액					4)집행금액					
확보총계	국비	도비	시비	특조세	집행총계	2022	2023	2024	2025	2026
5,108	2,324		2,784		5,061	1,060	1,148	1,386	1,467	

5 추진현황 및 계획

❶ 장애인콜택시 확대

구 분	계	2014~2019	2020	2021	2022	2023	2024	2025. 11월
특별 교통수단	41	36	-	-	-	-	-	5
바우처 택시	65	-	19	21	-	10	-	15
이용건수	946,285	140,817	75,866	128,336	142,395	145,718	151,677	161,476

○ 특별교통수단 증차

- ‘25. 6. 특별교통수단 5대 증차(41대 운영)

○ 바우처택시

- ‘23. 3. 바우처택시 10대 증차(50대 운영)
- ‘25. 6. 바우처택시 15대 증차(65대 운영)

❷ 천원택시 확대

- 천원택시 운영 마을 지속적으로 확대

2019. 4	2019. 9	2020. 11	2021. 10	2023. 4	2024. 7
14개 마을	30개 마을	46개 마을	52개 마을	57개 마을	63개 마을

6 관련자료

❶ 장애인콜택시 확대

특장차(특장차 40대, 다인승 셔틀버스 1대)

바우처택시

❷ 천원택시 확대

보도자료

보도자료

7 문제점 및 대책

○ 해당없음

공약사항 정책실명제	주관부서	교통정책과 버스정책과	과 장	우 상 완 박 한 수	☎ 940 - 5770 ☎ 940 - 5760
			팀 장	정 은 애 함 병 찬	☎ 940 - 5468 ☎ 940 - 5298
			주 무 관	최 진 영 강 수 아	☎ 940 - 5461 ☎ 940 - 5291

7-10	포용사회 문화도시
노인장애인과	

장애인회관 환경개선

사업형태		사업주체			이행완료		예산구분		중앙정부 협조				이 행 단 계			
신규	계속	국가·도	**파주**	기타	**임기내**	임기후	**예산**	비예산	**불요**	제도	재정	권한	검토	추진	**완료**	불가

사업목표

【 장애인회관 이용장애인 편의 증진 】

▸ 기존 건축물 사용 효율성에 대한 전반적인 검토를 통해 장애인복지 서비스 제공 공간 확보 및 이용 장애인의 편의 도모

공약달성목표

달성 연도	달성목표
2023	이용장애인 편의증진

1 사업개요

○ 사 업 명 : 장애인회관 환경개선(고령장애인 쉼터 조성)

○ 소 재 지 : 파주시 황골로 74- 13(장애인회관 내)

○ 소요예산 : 100백만원

○ 사업내용

- 장애인회관 내 장애인재활자립작업장 민간위탁 종료 후 작업장 공간을 리모델링하여 장애인복지 서비스 제공 공간으로 확충
- 장애인재활자립장 사업종료에 따른 기존 고용 장애인 유사 연계사업으로 전환하고 생산시설, 집기 등의 시설물 매각 조치 등 행정절차 이행

2 추진계획

○ 연도별 사업목표 및 추진계획

연도별	2022.	2023.	2024.	2025.	2026.	임기후
목표	사업장 정리 등 행정절차 시행	**리모델링 착공/준공**				

3 연도별 투자계획

(단위: 백만원)

구 분	총사업비	기투자	'22년	'23년	'24년	'25년	'26년
계	2,399	2,299		100			
시 비	1,799	1,699		100			
특 교 세	600	600		-			

4 재정 집행실적

(단위: 백만원)

1) 총사업비		2) 임기내 계획						임기후
초기계획	현재계획	계획합계	~2022	2023	2024	2025	2026	
2,399	2,399	2,399	2,299	100				

3) 확보금액					4)집행금액					
확보총계	국비	도비	시비	민간	집행총계	~2022	2023	2024	2025	2026
2,399			2,399		2,399	2,299	100			

5 추진현황 및 계획

- ○ 2020. 6. 장애인회관 리모델링 및 증축공사 착공※총공사비: 2,299백만원
  (대지면적 2,365㎡ / 지하1층, 지상1·2층 연면적 818㎡ → 1,372㎡)
- ○ 2021. 6. 장애인회관 건물 리모델링 및 증축공사 준공
- ○ 2021. 7. 장애인 단체연합회 등록 5개단체 입주
  (장애인단체연합회, 장애인정보화협회, 지체장애인협회, 장애인복지회, 지적발달장애인복지협회)
- ○ 2022. 9. 장애인재활자립작업장 민간위탁 종료
- ○ 2022. 11. 수탁자 사업정리(재고처리, 고용연계) 및 생산시설, 집기 매각
- ○ 2022. 12. 경기도 고령장애인쉼터 사업비 확보(60백만원)
  장애인회관 환경개선사업 예산 편성(100백만원)
- ○ 2023. 4. (구)장애인재활자립작업장 리모델링 공사 실시설계용역 완료
- ○ 2023. 5. 리모델링 공사 착공
- ○ 2023. 6. 리모델링 공사 준공
- ○ 2023. 8. 고령장애인 쉼터 운영기관 공개모집 및 선정
- ○ 2023. 9. 고령장애인 쉼터 운영 개시

6 관련자료

조성 전/ (구)재활자립작업장

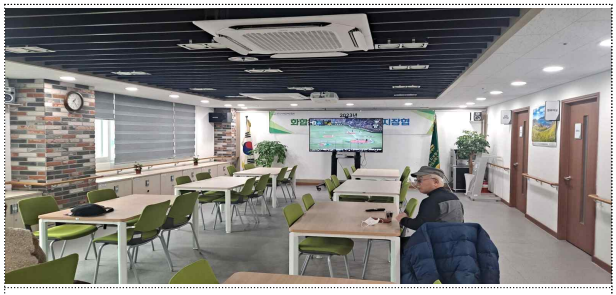

조성 후/ 고령장애인 쉼터

공약사항 정책실명제	주관부서	노인장애인과	과 장 팀 장 주 무 관	우 은 정 이 순 미 김 경 분	☎ 940 - 4400 ☎ 940 - 8418 ☎ 940 - 8422

7-11	포용사회 문화도시
노인장애인과	

노인복지관 편의시설(환경개선) 확충

사업형태		사업주체			이행완료		예산구분		중앙정부 협조				이 행 단 계			
신규	계속	국가·도	**파주**	기타	**임기내**	임기후	**예산**	비예산	**불요**	제도	재정	권한	검토	추진	**완료**	불가

사업목표

▸ 협소하고 노후화된 건물에 대해 공조시스템 보강 및 승강기 추가 설치 등 편의시설을 확충하여 어르신들의 안락한 복지 공간 마련

공약달성목표

달성연도	달성목표
2023	노인복지관 편의시설 확충

1 사업개요

○ 위 치 : 파주시 가나무로 130(지하1층, 지상3층)

○ 대지면적 : 2,425.6㎡(733평) / 연면적: 4,179.69㎡(1,264평)

○ 개 관 일 : 2005. 3. 4. / 준공일 2005. 2. 22.

○ 사업기간 : 2023. 3. ~ 12.

○ 소요예산 : 650백만원

○ 사업내용

- 효율적인 냉/난방 및 환기를 위한 공조시스템 보강
- 안전사고 예방을 위한 외부유리 구조물 철거 및 보강
- 어르신들의 이용편익 증진을 위한 층별 화장실 리모델링

2 추진계획

○ 연도별 사업목표 및 추진계획

연도별	2022.	**2023.**	2024.	2025.	2026.	임기후
목표	예산반영	**준공**				

3 연도별 투자계획

(단위: 백만원)

구 분	총사업비	기투자	'22년	'23년	'24년	'25년	'26년
계	650			650			
시 비	650			650			

4 재정 집행실적

(단위: 백만원)

1) 총사업비		2) 임기내 계획						임기후
초기계획	현재계획	계획합계	2022	2023	2024	2025	2026	
650	650	650		650				

3) 확보금액					4)집행금액					
확보총계	국비	도비	시비	민간	집행총계	2022	2023	2024	2025	2026
650			650		650		650			

5 추진현황 및 계획

○ 2023. 3. ~ 5. 실시설계

○ 2023. 6. ~ 12. 공사 진행 및 완료

6 관련자료

공조시스템 보강(전)

공조시스템 보강(후)

외부유리 구조물 철거 및 보강(전)

외부유리 구조물 철거 및 보강(후)

화장실(전)

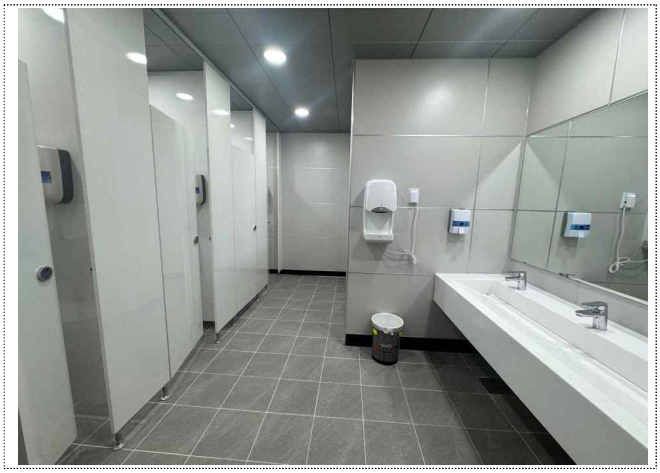

화장실(후)

7 문제점 및 대책

○ 해당없음

공약사항 정책실명제	주관부서	노인장애인과	과 장 팀 장 주 무 관	우 은 정 이 종 호 이 하 얀	☎ 940 - 4400 ☎ 940 - 4493 ☎ 940 - 4401

7-12	포용사회 문화도시
보육아동과	

다함께돌봄센터 확충 및 운영 [긴급돌봄 및 시간연장 사업 등]

사업형태		사업주체			이행완료		예산구분		중앙정부 협조				이 행 단 계			
신규	**계속**	국가·도	**파주**	기타	**임기내**	임기후	**예산**	비예산	불요	제도	**재정**	권한	검토	추진	**완료**	불가

사업목표

- 초등돌봄의 공공성 강화, 안정적인 돌봄환경 확보 및 맞벌이 가구의 돌봄 공백 최소화
- 다함께돌봄센터 확충으로 양질의 돌봄서비스 제공

공약달성목표

달성 연도	달성목표
2023	돌봄센터 확충 (연 2개소 이상)

1 사업개요

○ 사업기간 : 2022. ~ 지속

○ 예 산 : 12,440백만원

- 1개소 당 연간 178백만원 설치비 70백만원, 인건비 96백만원, 운영비 12백만원

※ 「주택건설기준 등에 관한 규정」 500세대 이상 주민공동시설 설치 의무'21.1.12개정

○ 사업내용 : 맞벌이나 한부모 가정 등의 초등학생 자녀에게 방과 후 돌봄지원(급·간식제공, 맞춤형돌봄프로그램 지원)

- (운영시간) 학기중 13:00~19:00 / 방학중 09:00~18:00
- (운영인력) 종일제 1명, 반일근무자 3명 채용

※ '24년 15개소2개소 확충 → '25년 26개소11개소 확충 → **'26년 33개소7개소 확충**

2 추진계획

○ 연도별 사업목표 및 추진계획

연도별	2022.	2023.	2024.	2025.	**2026.**	임기후
목표	4개소	2개소	2개소	11개소	**7개소**	24개소

3 연도별 투자계획

(단위: 백만원)

구 분	총사업비	기투자	'22년	'23년	'24년	'25년	'26년
계	**12,440**	**846**	**1,081**	**1,804**	**2,356**	**2,792**	**3,561**
국 비	5,226	470	451	628	771	1,065	1,841
도 비	2,623	96	154	429	592	492	860
시 비	4,591	280	476	747	993	1,235	860

4 재정 집행실적

(단위: 백만원)

1) 총사업비		2) 임기내 계획						임기후
초기계획	현재계획	계획합계	~2022	2023	2024	2025	2026	
7,146	12,440	12,440	1,927	1,804	2,356	2,792	3,561	지속추진

3) 확보금액					4)집행금액					
확보총계	국비	도비	시비	민간	집행총계	2022	2023	2024	2025	2026
12,440	5,226	2,623	4,591	-	8,879	1,927	1,804	2,356	2,792	-

5 추진현황 및 계획

○ 설치운영 15개소

- 2020년 : 3개소(교하노을빛, 책향기마을13단지, 문산선유3단지)
- 2021년 : 4개소(탄현면, 운정2동힐스테이트, 조리읍한라비발디, 법원읍)
- 2022년 : 4개소(해오름마을12단지, 산내마을3단지, 해솔마을5단지, 초롱꽃마을13단지)
- 2023년 : 2개소(운정행복센터, 초롱꽃마을11단지)
- 2024년 : 2개소(해오름마을8단지, 해오름마을9단지)
- 2025년 : 11개소(한울마을1단지, 연풍, 초롱꽃6단지, 청석마을8단지, 물향기3단지, 파주힐스테이트2차, 한울마을6단지, 물향기7단지, 별하람5단지, 초롱꽃4단지, 초롱꽃9단지)

○ 2026년 설치계획 : 7개소

- 2026. 1.~4. 수요조사 및 센터 설치장소 선정
- 2026. 5. 수탁자 선정
- 2026. 6.~8. 시설 리모델링
- 2026. 9. 7개소 설치 및 운영 개시

6 관련자료

○ 해당없음

7 문제점 및 대책

○ 해당없음

공약사항 정책실명제	주관부서	보육아동과	과 장 팀 장 주 무 관	김 진 아 정 승 백 이 승 하	☎ 940 - 4410 ☎ 940 - 2498 ☎ 940 - 2490

7-15	포용사회 문화도시
보육아동과	

민간보육시설 국공립수준 서비스 향상 등 돌봄 공공성 강화

사업형태		사업주체			이행완료		예산구분		중앙정부 협조				이 행 단 계			
신규	**계속**	국가·도	**파주**	기타	**임기내**	임기후	**예산**	비예산	**불요**	제도	재정	권한	검토	추진	**완료**	불가

사업목표

▸ 민간·가정 어린이집 전기 안전점검 지원, 환경개선비 지원으로 보육환경 개선 및 양질의 보육서비스를 제공하여 공공성 강화

공약달성목표

달성 연도	달성목표
2023	지원 확대

1 사업개요

○ 가정·민간 어린이집 CCTV 교체 지원 *시비100%
- 목 적 : 안전한 보육환경 조성을 위해 민간·가정 어린이집 CCTV교체 지원
- 내 용 : 개소당 최대 1,000천원 (자부담 30%)
- 대 상 : 가정·민간 어린이집 20개소
- 사 업 비 : 20,000천원

○ 가정·민간 어린이집 전기 안전점검 지원 *시비100%
- 목 적 : 어린이집 안전사고를 사전에 예방하여 안전한 보육환경 조성
- 내 용 : 전기 안전점검 지원(연 1회) / 시에서 점검기관과 직접 계약
- 대 상 : 전체 가정·민간 어린이집
- 사 업 비 : 18,000천원(개소당 56천원)

○ 가정·민간 어린이집 냉·난방비 확대 지원 *시비100%
- 목 적 : 부모가 믿고 맡길 수 있는 양질의 보육환경 조성
- 내 용 : 정원 및 정원충족률에 따라 연 1회 차등 지원(평균 800천원)
- 대 상 : 전체 가정·민간 어린이집 기존: 평가제 A,B등급 어린이집 → 전체
- 예 산 : 290,100천원

○ 가정·민간 어린이집 조리원 인건비 신규지원 *시비100%
- 목 적 : 아동 급식의 질 향상을 위한 조리원 인건비 보조
- 내 용 : 별도 채용한 조리원 1인 인건비 월 10만원 보조
- 대 상 : 전체 가정·민간 어린이집
- 사 업 비 : 183,600천원

2 추진계획

○ 연도별 사업목표 및 추진계획

연도별	2022	2023	2024	2025	2026.	임기후
목표	계획수립	지원확대	지속추진	지속추진	**지속추진**	지속추진

3 연도별 투자계획

(단위: 백만원)

구 분	총사업비	기투자	'22년	'23년	'24년	'25년	'26년
계	2,244		198	428	541	531	546
시 비	2,244		198	428	541	531	546

4 재정 집행실적

(단위: 백만원)

1) 총사업비		2) 임기내 계획						임기후
초기계획	현재계획	계획합계	2022	2023	2024	2025	2026	
1,418	2,244	2,244	198	428	541	531	546	

3) 확보금액					4)집행금액					
확보총계	국비	도비	시비	민간	집행총계	2022	2023	2024	2025	2026
2,194			2,194		1,683	198	428	541	516	-

5 추진현황 및 계획

○ 2023. 4. 냉·난방비 지원

○ 2023. 4. 가정・민간 어린이집 조리원 인건비 신규지원(1인 월5만원)

○ 2023. 5. CCTV 설치 지원

○ 2023. 5. 전기안전점검 지원

○ 2023.12. '24년 가정・민간 어린이집 조리원 인건비 지원금 증액(1인 월 10만원)

6 관련자료

○ 해당없음

7 문제점 및 대책

○ 해당없음

공약사항 정책실명제	주관부서	보육아동과	과 장 팀 장 주 무 관	김 진 아 임 현 주 김 아 영	☎ 940 - 4410 ☎ 940 - 4488 ☎ 940 - 4482

8-3	포용사회 문화도시
청년청소년과	

청년 기본금융 및 기본통장시행

사업형태		사업주체			이행완료		예산구분		중앙정부 협조				이 행 단 계			
신규	계속	**도**	파주	기타	**임기내**	임기후	**예산**	비예산	불요	**제도**	재정	권한	검토	추진	**완료**	불가

사업목표

【 경기도 청년 기본금융 지원 】

▸ 경기도 청년 세대 금융불평등 완화를 통한 금융 자립지원 도모

공약달성목표

달성 연도	달성목표
2023	사업 시행

1 사업개요

○ 사 업 명 : 「2023년 경기청년 기회사다리금융」

○ 추진근거 : 「경기도 청년기본금융 지원에 관한 조례」

○ 사업대상 : 경기도 내 주민등록을 둔 25~34세 청년
*경기도 3년이상 계속 거주 또는 합산 10년이상 거주

○ 사 업 비 : 50,000백만원(경기도 기본금융 기금)

○ 추진체계 : 경기도↔금융기관(하나은행) 간 협약 체결

○ 사업내용 : 대출(소액·저리·장기대출) + 저축(수시입출식 특별예금)

구 분	대 출	저 축
운용방식	하나의 '기회사다리금융계좌' 내동시구현	
	한도거래대출(마이너스통장)	수시입출식예금(단일계좌)
지원한도	1인당 3백만원 *1년후 5백만원 증액 가능	1인당 5백만원
적용금리	신규cofix + 0.932%p *연체시 3%p 가산	연 2.7% (기본금리 연 0.1%+우대금리 연 2.6%) * 우대금리는 매일의 최종잔액 중 5백만원 이하 금액에 대해서만 적용
지원기간	최장 10년(1년 단위 연장)	좌동
이 자	월 단위 후취	월 단위 지급

2 추진계획

○ 연도별 사업목표 및 추진계획

연도별	2022.	**2023.**	2024.	2025.	2026.	임기후
목표	사업준비	**사업시행**	지속추진	지속추진	지속추진	-

3 연도별 투자계획

(단위: 백만원)

구 분	총사업비	기투자	'22년	'23년	'24년	'25년	'26년
계	50,000		50,000				
국 비							
도 비	50,000		50,000				
시 비							
민 자							

4 재정 집행실적

○ 해당사항 없음

5 추진현황 및 계획

○ 청년기본금융 추진을 위한 제도적 기반 구축

- 「경기도 청년기본금융 지원에 관한 조례」 제정 및 시행('21.10.21.)
- 청년기본금융의 효율적 지원을 위한 기본금융기금 설치·조성(500억원 규모)

○ 사업 수행 금융기관 모집('23. 1. 26. ~ 3. 9.) 및 선정('23. 4. 3.)

○ 경기도-하나은행 협약식 체결('23. 6. 21.)

○ 경기청년 기회사다리금융 1차 공급계획 공고('23. 10. 12.)

- 신청기간 : '23. 10. 20. ~ 예산 소진시까지(선착순 모집 / 6만명)
- 신청방법 : 온라인 신청(경기민원24 / gg24.gg.go.kr)

6 관련자료

경기도-하나은행 협약('23.6.21.)

1차 공급계획 보도자료('23.10.11.)

공약사항 정책실명제	주관부서	청년청소년과	과 장 팀 장 주 무 관	김 지 숙 박 종 범 이 나 경	☎ 940 - 8650 ☎ 940 - 8668 ☎ 940 - 8661

8-4	포용사회 문화도시
청년청소년과	

청년 주거지원사업 확대 추진

사업형태		사업주체			이행완료		예산구분		중앙정부 협조				이 행 단 계			
신규	**계속**	국가·도	**파주**	기타	**임기내**	임기후	**예산**	비예산	불요	**제도**	재정	권한	검토	추진	**완료**	불가

사업목표

【 청년 월세 지원 】

- 사회진출 초기 청년들의 고용안정과 지역사회 정착을 위한 월세 지원

【 청년 전월세 보증금 대출이자 지원 】

- 청년가구의 주거 금융지원을 통한 안정적인 주거 환경 마련 및 정주여건 조성

공약달성목표

달성 연도	달성목표
2023	확대 시행

1 사업개요

구 분	청년 월세 지원	청년 전월세 임차보증금 대출 이자 지원
지원대상	19~39세 무주택 청년가구	19~39세 무주택 청년가구
소득재산	기준중위소득 120%이하, 재산 1억5천만원이하	기준중위소득 180%이하
주택기준	임차보증금 1억원이하, 월세 50만원이하	임차보증금 3억원이하
지원내용	월10만원 (1가구당 최대 120만원)	연2%이자(최대200만원, 2년간)
사업비	155백만원(시비100%)	42백만원(시비100%)
사업량	120명(상·하반기 각 60명)	20명(상·하반기 각 10명)
추진체계	市 직접수행	市 직접수행

2 추진계획

○ 연도별 사업목표 및 추진계획

연도별	2022.	**2023.**	2024.	2025.	2026.	임기후
목표	신규추진	**확대추진**	확대추진	지속추진	지속추진	지속추진

3 연도별 투자계획

(단위: 백만원)

구 분	총사업비	기투자	'22년	'23년	'24년	'25년	'26년
계	727		93	119	139	179	197
시 비	727		93	119	139	179	197

4 재정 집행실적

(단위: 백만원)

1) 총사업비		2) 임기내 계획						임기후
초기계획	현재계획	계획합계	2022	2023	2024	2025	2026	
2,585	727	727	93	119	139	179	197	

3) 확보금액					4)집행금액					
확보총계	국비	도비	시비	민간	집행총계	2022	2023	2024	2025	2026
727			727		468	56	108	134	170	

5 추진현황 및 계획

○ 청년 월세 지원

- 추진계획 수립('21. 8.) 및 보건복지부 사회보장제도 신설 협의('21.12.)
- 청년 월세 지원사업 자격요건 완화하여 **지원대상 확대** 추진('23. 1.)

* 연령 기준 완화(34세이하→39세이하) 및 중소기업재직(특수형태근로종사자) 기준 삭제

○ 청년 전월세 임차보증금 대출이자 지원

- 기관 간(市-한국주택금융공사-NH농협) 업무협약 체결('21. 9./ '22. 3.)
- 청년 전월세 임차보증금 대출이자 지원 **사업 범위 확대** 추진('23. 1.)
- 청년 전월세 대출이자 지원 **사업 직접지원 방식으로 확대 시행**('25. 1.)

○ 추진 실적

구분	청년 월세 지원사업	청년 전월세 임차보증금 대출 이자 지원
2022년	56명, 42,800천원 지급	10명(대출추천 847,700/ 이차보전 6,001천원)
2023년	104명, 85,970천원 지급	1명(대출추천 90,500/ 이차보전 16,212천원)
2024년	126명, 120,713천원 지급	9명(이차보전 11,129천원)
2025년	141명, 138,656천원 지급	19명(사회보장적수혜금 26,080천원)

6 관련자료

홍보물(청년 월세 지원)

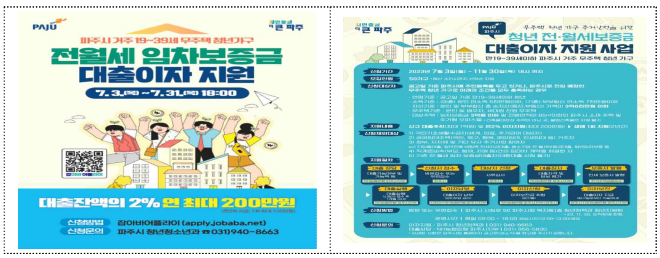

홍보물(청년 전세대출 이자 지원)

7 문제점 및 대책

○ 해당없음

공약사항 정책실명제	주관부서	청년청소년과	과 장 팀 장 주 무 관 주 무 관	김 지 숙 박 종 범 김 미 경 탁 혜 선	☎ 940 - 8650 ☎ 940 - 8668 ☎ 940 - 8663 ☎ 940 - 8662

8-6	포용사회 문화도시
민생경제과	

시니어와 청년 사업가 교류 및 매칭 지원

사업형태		사업주체			이행완료		예산구분		중앙정부 협조				이 행 단 계			
신규	**계속**	국가·도	**파주**	기타	**임기내**	임기후	**예산**	비예산	**불요**	제도	재정	권한	검토	추진	**완료**	불가

사업목표

【 시니어와 청년 사업가 매칭지원 프로그램 개발 】

- 신중년의 지식·경험을 청년 창업자와 매칭, 교류하여 청년 창업을 지원하고 신중년의 지역사회 역할 강화

공약달성목표

달성 연도	달성목표
2023	시니어-청년사업가 매칭지원

1 사업개요

○ 신중년 전문가의 노하우를 경험이 부족한 청년 창업(예정)가에게 공유하는 특강 및 컨설팅 프로그램을 운영하여 신중년에게는 사회 공헌 활동 및 멘토링 기회를 제공하고 청년 창업자에게는 창업 노하우를 얻을 수 있는 선순환 체계 구축

신중년 서포터즈	특강 프로그램 ↔	청년 창업(예정)가
50세~69세 경력 5년 이상 신중년 전문가	·전문분야 특강 실시 ·일대일 컨설팅 실시	창업했거나 창업에 관심 있는 청년 창업(예정)가

2 추진계획

○ 연도별 사업목표 및 추진계획

연도별	2022	2023	2024	2025.	2026.	임기후
목표	-	**연 4회**	연 2회	연 2회	**종료**	해당없음

3 연도별 투자계획

(단위: 백만원)

구 분	총사업비	기투자	'22년	'23년	'24년	'25년	'26년
계	**13**			**4**	**4**	**5**	-
국 비							
도 비							
시 비	13			4	4	5	-
민 자							

4 재정 집행실적

(단위: 백만원)

1) 총사업비		2) 임기내 계획						임기후
초기계획	현재계획	계획합계	2022	2023	2024	2025	2026	
8	13	13	-	4	4	5	-	-

3) 확보금액					4)집행금액					
확보총계	국비	도비	시비	민간	집행총계	2022	2023	2024	2025	2026
13			13		13		4	4	5	

5 관련자료

특강 운영 사진

멘토링 활동 사진

6 문제점 및 대책

○ 「신중년-MZ 창업 멘토링 프로그램」과 청년청소년과에서 추진 중인 「청년창업멘토링 지원사업」과 사업 대상 및 내용이 중복됨.

○ 2026년부터는 중복사업 해소와 예산 효율화를 위해 「청년창업 멘토링 지원사업」 실적을 공약 실적으로 통합 관리할 예정.

7 향후계획

○ 2026년 「청년창업멘토링 지원사업」 추진 및 공약성과 보고 예정

공약사항 정책실명제	주관부서	민생경제과	과 장 팀 장 주 무 관	이 이 구 이 효 정 정 요 한	☎ 940 - 4520 ☎ 940 - 4997 ☎ 940 - 5104

9-2	시민중심 자족도시
첨단도시정보과	

안전취약지대 CCTV 보강

사업형태		사업주체			이행완료		예산구분		중앙정부 협조				이 행 단 계			
신규	**계속**	국가·도	**파주**	기타	**임기내**	임기후	**예산**	비예산	**불요**	제도	재정	권한	검토	추진	**완료**	불가

사업목표

【방범 CCTV 600개소 신규 설치 (현 5,649대 운영)】

▸ 2,400대 설치(93.7%완료) [설치2,250대 / 예정250대]

공약달성목표

달성 연도	달성목표
2023	방범 CCTV 보강 (600개소)

1 사업개요

○ 사업기간 : 2022. ~ 2026. 12.

○ 예 산 액 : 17,642백만원

○ 사업내용 : 방범 CCTV 2,400대 추가설치

2 추진계획

○ 연도별 사업목표 및 추진계획

(단위, 대)

연도별	2022.	**2023.**	2024.	2025.	2026.	임기후
목표	500	**600**	809	250	250	-

3 연도별 투자계획

(단위: 백만원)

구 분	총사업비	'22년	'23년	'24년	'25년	'26년
계	17,642	3,694	6,976	3,852	1,560	1,560
국 비	270	270				
도 비	720	675		45		
시 비	16,652	2,749	6,976	3,807	1,560	1,560
민 자						

4 재정 집행실적

(단위: 백만원)

1) 총사업비		2) 임기내 계획						임기후
초기계획	현재계획	계획합계	2022	2023	2024	2025	2026	
29,991	17,642	17,642	3,694	6,976	3,852	1,560	1,560	

3) 확보금액					4)집행금액					
확보총계	국비	도비	시비	민간	집행총계	2022	2023	2024	2025	2026
17,642	270	720	16,652	-	16,082	3,694	6,976	3,852	1,560	-

5 추진현황 및 계획

(단위: 백만원)

년도	사업명	사업기간	사업비	사업량
	계		**1,560**	**250대**
2026년	방범용 CCTV 신규 설치(도심지역)	2026. 1. ~ 10.	625	100대
	방범용 CCTV 신규 설치(비도심지역)	2026. 1. ~ 10.	625	100대
	방범용 CCTV 신규 설치(주민참여)	2026. 1. ~ 8.	200	40대
	방범용 CCTV 신규 설치 (어린이 등하굣길 안심구역 조성)특교세	2026. 1. ~ 5.	54	10대
	방범용 CCTV 설계, 감리 용역비	2026. 1. ~ 10.	56	-

○ 현장에 적합한 위치별 방범용 CCTV 구분 설치

6 관련자료

○ 2025년 방범용 CCTV 사업 추진결과

(기준: 2025. 12. / 단위: 백만원)

사 업 명	예산구분	사업비	사업량	비고
계		1,560	71개소 264대	
방범용 CCTV 설계	본예산	35	정보통신설계	
방범용 CCTV 설치 (도심 지역)	본예산	625	27개소 107대	
방범용 CCTV 설치 (비도심 지역)	본예산	625	32개소 113대	
주민참여 방범용 CCTV 설치	본예산	54	2개소 8대	
방범용 CCTV 설치 (운정・교하)	특별교부세 (2024년)	200	10개소 36대	
감리비	본예산	21	정보통신감리	

7 문제점 및 대책

○ 해당없음

공약사항 정책실명제	주관부서	첨단도시정보과	과 장	양 성 원	☎ 940 - 8760
			팀 장	김 환 태	☎ 940 - 8798
			주 무 관	김 우 현	☎ 940 - 8791

9-5	시민중심 자족도시
도시농업과	

생애주기별 먹거리 교육 제도화 및 '먹거리 시민학교' 운영

사업형태		사업주체			이행완료		예산구분		중앙정부 협조				이 행 단 계			
신규	계속	국가·도	**파주**	기타	**임기내**	임기후	**예산**	비예산	**불요**	제도	재정	권한	검토	추진	**완료**	불가

사업목표

▸ 도심에 거주하는 시민 중심으로 지역 농산물 소비 촉진을 위한 교육 및 먹거리 교육을 통해 미래 세대의 바른 식생활·식습관의 중요성 인식

공약달성목표

달성 연도	달성목표
2023	먹거리 시민학교 운영

1 사업개요

○ 파주시 먹거리 시민학교 운영

○ 도시에 거주하는 다양한 계층의 파주시민을 대상으로 먹거리 교육
- 영・유아, 아동・청소년, 청・장년, 노년, 주부 등

○ 생애주기별 식생활 교육, 식생활 트랜드 정보제공, 요리교실, 로컬푸드 교육 등

2 추진계획

○ 연도별 사업목표 및 추진계획

연도별	2022.	2023.	2024.	2025.	2026.	임기후
목표	'23년 본예산편성	먹거리 시민학교 운영	먹거리 시민학교 운영	먹거리 시민학교 운영	먹거리 시민학교 운영	먹거리 시민학교 운영

3 연도별 투자계획

(단위: 백만원)

구 분	총사업비	기투자	'22년	'23년	'24년	'25년	'26년
계	240			50	50	70	70
국 비							
도 비							
시 비	240			50	50	70	70
민 자							

4 재정 집행실적

(단위: 백만원)

1) 총사업비		2) 임기내 계획						임기후
초기계획	현재계획	계획합계	2022	2023	2024	2025	2026	
200	240	240	-	50	50	70	70	70

3) 확보금액					4)집행금액					
확보총계	국비	도비	시비	민간	집행총계	2022	2023	2024	2025	2026
240	-	-	240	-	165	-	48	48	69	-

5 추진현황 및 계획

○ 2024. 6. ~ 12.
- 학교별 찾아가는 식생활 교육(25개 학교 3,270명 대상)
- 식생활교육 전문강사 양성과정 운영(10회)

○ 2025. 6. ~ 12.
- 파주시민 식생활교육(63회 909명 대상)
- 파주 로컬 식생활 체험(6회 105명 대상)
- 식생활교육 전문강사 양성과정 운영(17회)

○ 2026. 3. ~ 12.
- 학교별 찾아가는 식생활 교육(150회)
- 식생활교육 전문강사 역량강화 교육(10회)

6 관련자료

전문강사 양성과정

찾아가는 식생활 교육

7 문제점 및 대책

○ 해당없음

공약사항 정책실명제	주관부서	도시농업과	과 장 팀 장 주 무 관	송 호 철 노 미 연 임 진 오	☎ 940 - 4810 ☎ 940 - 5207 ☎ 940 - 5284

9-7	시민중심 자족도시
보건행정과	

민간요양병원 공공성 강화

사업형태		사업주체			이행완료		예산구분		중앙정부 협조				이 행 단 계			
신규	계속	국가·도	**파주**	기타	**임기내**	임기후	예산	**비예산**	불요	제도	**재정**	권한	검토	추진	**완료**	불가

사업목표

▸ 감염병 대응체계 구축과 종사자 처우개선을 통해 간호·간병 질적 향상 및 공공성 강화 도모

공약달성목표

달성 연도	달성목표
2023	민간요양병원 공공성 강화

1 사업개요

○ 파주시 병원급 의료기관 현황

('26. 1.현재)

총 계	병원급 의료기관						요양병원 비율
	종합병원	일반병원	요양병원	정신병원	치과병원	한방병원	
42	2	15	17	1	3	4	40.4%

○ 요양병원 종사자 처우개선 지원

- 요양병원 종사자 시설 개보수 등 지원

○ 의료법 및 감염병 대응 지도·점검 강화를 통한 공공성 제고

- 감염 발생 대책 훈련 및 감염담당자 역할 숙지 등 감염병 대응체계 구축 강화
- 요양병원 정기·수시 점검 확대

2 추진계획

○ 연도별 사업목표 및 추진계획

연도별	2022.	2023.	2024.	2025.	2026.
목표	처우개선 지원 검토	**처우개선 지원**	지속추진	지속추진	지속추진
	지도·점검 강화	**지도·점검 강화**	지속추진	지속추진	지속추진

3 연도별 투자계획

(단위: 백만원)

구 분	총사업비	기투자	'22년	'23년	'24년	'25년	'26년
계							
국 비							
도 비							
시 비		해	당	없	음		
민 자							

4 재정 집행실적

(단위: 백만원)

1) 총사업비		2) 임기내 계획						임기후
초기계획	현재계획	계획합계	2022	2023	2024	2025	2026	
			해	당	없	음		

3) 확보금액					4)집행금액					
확보총계	국비	도비	시비	민간	집행총계	2022	2023	2024	2025	2026

5 추진현황 및 계획

○ 요양병원 종사자 처우개선 지원 사업 추진

- 2022. 7. 道 내 요양병원 처우개선비 지원 사례 조사 : 사례 없음
- 2023. 3. 보건복지부 사회보장협의 대상 제외 통보

○「현장노동자 휴게시설」지원 1개소 지원소망요양병원

○ 요양병원 지도·점검 강화 : 연 1회 → 연 4회 확대 / 220회 실시

- (‘23. 분기별 점검 실적) 100%(78회) / (‘24. 분기별 점검 실적) 100%(74회)
- (‘25. 분기별 점검 실적) 100%(68회)
- CRE 감염증 등 예방 교육 실시 : 22개소 / 506명

구 분	중점 점검 내용	비 고
1분기	- 호흡기 예방 대책, 감염관리실 및 감염담당자 유무 등	
2분기	- 여름철 대비 공기순환시설, 허가사항 외 용도변경 확인	
3분기	- 노인학대 등 결격사유 확인, 무면허 의료행위 점검	
4분기	- 중대 시민 재해 예방(실내 공기질, 건축물)이행 확인	

○ 민간 요양병원 종사자 처우개선 지원 등 지속 모니터링 추진

- 분기별 사회적 문제 및 계절별 중점 사항 점검 실시
- 요양병원 종사자 처우개선 사업 지속 모니터링

공약사항 정책실명제	주관부서	보건행정과	과 장 팀 장 주 무 관	김 진 우 박 순 아 김 지 은	☎ 940 - 5560 ☎ 940 - 5957 ☎ 940 - 5571

9-8	시민중심 자족도시
보건행정과	

달빛어린이병원 운영

사업형태		사업주체			이행완료		예산구분		중앙정부 협조				이 행 단 계			
신규	계속	국가·도	**파주**	기타	**임기내**	임기후	**예산**	비예산	불요	제도	**재정**	권한	검토	추진	**완료**	불가

사업목표

- 소아 경증 환자의 신속한 진료체계를 위한 외래진료체계 구축
- 파주시 소아환자의 진료권 보장으로 양질의 공공 의료서비스 제공

공약달성목표

달성 연도	달성목표
2023	달빛어린이 병원 지정 운영

1 사업개요

○ 어린이병원 현황 소아전문의(진료과목 포함)

('26.1.현재)

총 계	병원급 의료기관			의원급 의료기관		
	소 계	어린이병원	소아과 진료	소 계	소아과 전문 의원	소아과 진료 의원
217	9	3	6	208	19	189

○ 지정기준

- 진료대상 : 소아 경증 환자
- 운영형태 : 평일 주3일 이상 또는 휴일 포함 최소 주2일 이상

※ 야간·토·일·공휴일 외래진료 포함

- 운영시간 : 09:00 ~ 23:00시까지 운영 必

운영시간	평일	토·일·공휴일(명절포함)	비고
표준운영시간	18시~24시	09시~22시	
최소운영시간	18시~23시	10시~18시	

※ (지침변경) 여러 병의원 당번제 운영 ➠ 개별 병의원 최소 주2일 이상 운영

2 추진계획

○ 연도별 사업목표 및 추진계획

연도별	2022	2023	2024	2025	2026.
목표	수요조사	달빛 어린이병원 지정	달빛어린이병원 운영		

3 연도별 투자계획

(단위: 백만원)

구 분	총사업비	기투자	'22년	'23년	'24년	'25년	'26년
계	864	-	-	-	108	338	418
국 비	319	-	-	-	39	120	160
도 비	386	-	-	-	48	149	189
시 비	159				21	69	69
민 자							

4 재정 집행실적

(단위: 백만원)

1) 총사업비		2) 임기내 계획						임기후
초기계획	현재계획	계획합계	2022	2023	2024	2025	2026	
-	864	864	-	-	108	338	418	209

3) 확보금액					4)집행금액					
확보총계	국비	도비	시비	민간	집행총계	2022	2023	2024	2025	2026
864	319	386	159	-	444	-	-	108	336	

5 추진현황 및 계획

○ 달빛어린이병원 참여 의료기관 보건복지부 인증 완료

구 분	지정기간	주 소	협력약국	비 고
VIC365병원	'24.5.27.~ '26.5.26.	책향기로 836, 3~5층	로이약국, 참약사꿈약국	
로데오소아 청소년과의원	'24.6.24.~ '26.6.23.	금빛로 24-18	금릉곰돌이약국	
365삼성i 소아청소년과의원	'26.1.1.~ '27.12.31.	교하로 87, 8층	운정일번약국	

6 관련자료

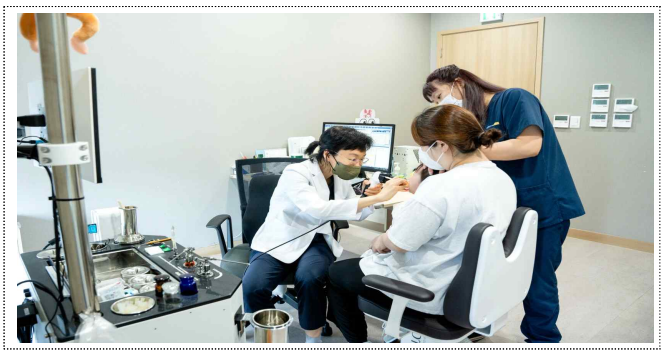

공약사항 정책실명제	주관부서	보건행정과	과 장	김 진 우	☎ 940 - 5560
			팀 장	박 순 아	☎ 940 - 5957
			주 무 관	김 지 은	☎ 940 - 5571

9-10	시민중심 자족도시
도시계획과	

공공시설 우선 유니버설 디자인 확대로 이동권 보장

- 심의 · 자문 시 유니버설디자인 적용 강화-

사업형태		사업주체			이행완료		예산구분		중앙정부 협조				이 행 단 계			
신규	계속	국가·도	**파주**	기타	**임기내**	임기후	**예산**	비예산	**불요**	제도	재정	권한	검토	추진	**완료**	불가

사업목표

▸ 시민 중심의 모든이를 위한 유니버설디자인 확대로 주민이 체감할 수 있는 안전하고 편리한 생활환경 구축

공약달성목표

달성 연도	달성목표
2023	유니버설 디자인 적용 심의, 자문 강화

1 사업개요

○ 공공디자인 진흥위원회 경관 심의 · 자문 시 유니버설디자인 적용 강화

- (근거규정) 경관법 28조, 경관조례 23조, 공공디자인 진흥조례 제8조
- (사업대상) 공공건축물, 공간, 시설물, 사인 등 심의(자문)대상
- (지원내용) 유니버설디자인 적용에 대한 준수여부 관리 및 컨설팅
- (사 업 비) 공공디자인 진흥(분과)위원회 운영비 14,400천원

2 추진계획

○ 연도별 사업목표 및 추진계획

연도별	2022.	2023.~2025.	2026.	임기후
목표	유니버설디자인 기반 구축	유니버설디자인 심화 확산 관리 · 지원	유니버설디자인 확대	

3 연도별 투자계획

(단위: 백만원)

구 분	총사업비	기투자	'22년	'23년	'24년	'25년	'26년
계	81.6	-	19.2	19.2	14.4	14.4	14.4
시 비	81.6	-	19.2	19.2	14.4	14.4	14.4

4 재정 집행실적

(단위: 백만원)

1) 총사업비		2) 임기내 계획						임기후
초기계획	현재계획	계획합계	2022	2023	2024	2025	2026	
96	81.6	81.6	19.2	19.2	14.4	14.4	14.4	14.4

3) 확보금액					4)집행금액					
확보총계	국비	도비	시비	민간	집행총계	2022	2023	2024	2025	2026
81.6			81.6		62	17.8	19.2	14.4	10.6	

5 추진현황 및 계획

○ 공공디자인 진흥(분과)위원회 운영

- 공공건축·공공디자인에 대한 경관 및 공공디자인 심의(자문)시 유니버설디자인 적용 강화[체크리스트], 심의 후 조치계획 반영 여부 확인

개최 횟수	2022	2023	2024	2025	안건 수	2022	2023	2024	2025
소 집	-	1	2	1	심 의	3	3	3	1
서 면	13	6	4	7	자 문	12	9	12	12
계	13회	7회	6회	8회	계	15건	12건	15건	13건

○ 도시디자인 컨설팅(자체 개발·자문) 추진

- 각 부서 추진사업에 대하여 디자인 컨설팅 시 유니버설디자인 적용

	개발		자문
건축물	1	건축물	8
공간	6	공간・조명	4
시설물	15	시설물	17
사인	27	사인	6
계	49건	계	35건

○ 보행환경 매뉴얼 개발(유니버설 디자인 적용 걷기 편한 도시 만들기) '23. 11.

- 2023. 4. 5. 혁신동아리 1차 대면회의 : 역할분담 및 동아리 방향 설정
- 2023. 5. 18. 혁신동아리 2차 대면회의 : 주제, 사례, 대상지 공유
- 2023. 7. 6. 혁신동아리 3차 대면회의 : 전문가 교육, 현장조사 일정 논의
- 2023. 9. 혁신동아리 4~6차 대면회의 및 현장확인: 학령산・운정호수공원
- 2023. 9. 12. 혁신동아리 활동보고서 제출
- 2023. 9. 25. 혁신동아리 성과보고회 발표
- 2023. 11. 30. 보행권 확보 및 보행환경 개선 가이드라인 매뉴얼 개발

※ 경기도 공모사업 「2024년 교통약자를 위한 유니버설 디자인 사업」 선정 및 추진

- 기　간 : 2024년 2월 ~ 2025년 12월
- 위　치 : 파주시 순못길 87 (다율동, 큰나무희망어린이집)
- 내　용 : 장애 아동과 비장애 아동의 통합 놀이공간 조성
  (장애 아동 이동권 보장, 통합놀이·치료시설 지원)
- 사업비 : 총 500백만원 (도비 150백만원(30%), 시비 350백만원(70%))
- 대상지 선정사유 : 보육청소년과의 통합놀이터 조성 제안에 따른 협업

※ 유니버설디자인 조례 제정

- 목　　적 : 공공공간을 비롯한 생활환경 전반에 유니버설디자인을 도입하여 모두가 차별 없이 이용할 수 있는 환경 조성
- 주요내용 : 유니버설디자인 적용범위, 기본계획·가이드라인 규정 등
- 추진사항 : '23. 11. 10. ~ 30. 입법예고(20일)
  '24. 2. 8. 조례공포

6 관련자료

국·영문병기, 현위치 표기
문자크기 확대, 인지성 높은 서체사용
▶ 인지성, 가독성 강화
▶ 길찾기 이동편의

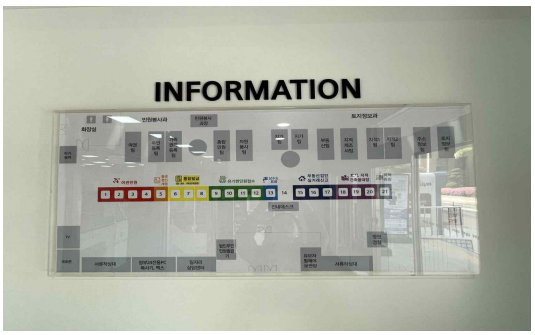

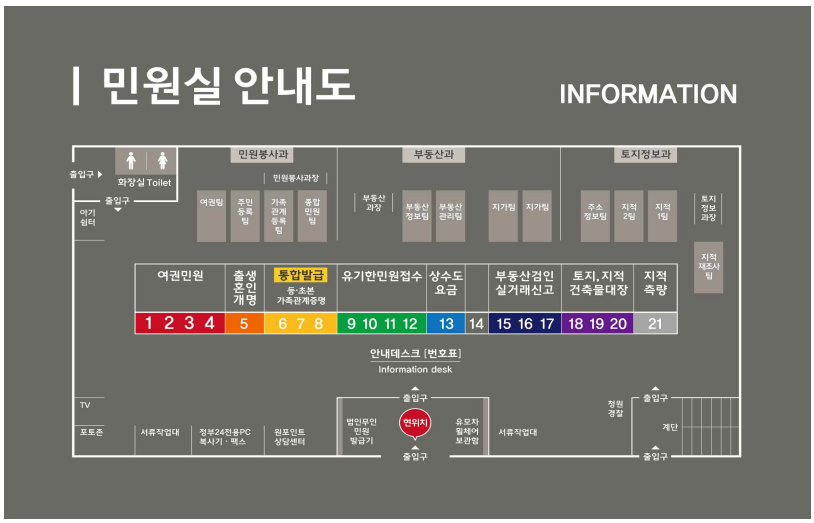

디자인 컨설팅(개발) - 민원실 안내도 변경 전·후

7 문제점 및 대책

○ 해당없음

공약사항 정책실명제	주관부서	도시계획과	과　　장	박 지 영	☎ 940 - 4700
			팀　　장	강 미 정	☎ 940 - 5378
			주 무 관	윤 혜 영	☎ 940 - 5371

10-1	시민중심 자족도시
농업정책과 / 도시농업과	

농업 본예산 및 농업전문인력육성 기금 조성액 확대

사업형태		사업주체			이행완료		예산구분		중앙정부 협조				이 행 단 계			
신규	**계속**	국가·도	**파주**	기타	**임기내**	임기후	**예산**	비예산	**불요**	제도	재정	권한	검토	추진	**완료**	불가

사업목표

- 농업 본예산 확대를 통한 도농간 균형발전 도모
- 농업전문인력육성기금 확대를 통한 농업인 학습단체 육성

공약달성목표

달성연도	달성목표
2023	농업 본예산 및 기금 조성액 확대

1 사업개요

❶ 농업 본예산

○ 예산현황 : 70,004백만원[2026년 본예산]

○ 사업내용

- 농업인 복지 증진 및 농촌 활성화
- 고품질 농산물 생산을 위한 지속가능한 농업기반 조성
- 경쟁력 있는 지속가능한 축·수산업 육성
- 농촌 전문인력 육성 및 신기술 연구개발

❷ 농업전문인력육성 기금

○ 설치목적 : 농・축산물 경쟁력 제고를 위한 농업인학습단체 지원 육성

○ 설치년도 : 2000년

○ 기금현황 : 총 3,543백만원(원금 3,000백만원 + 누적이자 543백만원)

○ 기금사업내용

- 농업인학습단체 기술연수 및 육성 지원사업 : 1개사업 / 50백만원
- 학교4-H 및 청년4-H회 행사지원 : 1개사업 / 10백만원
- 지역특화 작목 활력화 사업 : 1개사업 / 18백만원

2 추진계획

❶ 농업 본예산

(단위: 백만원)

연도별	2022	2023	2024	2025	2026.	임기후
목표	계획 검토	예산편성 및 사업진행	지속추진	지속추진	지속추진	지속추진

❷ 농업전문인력육성 기금

(단위: 백만원)

연도별	2022	2023	2024	2025	2026	임기후
목표	농업전문인력육성 기금 조례 개정	기금조성액 증액 및 기금사업 진행	지속추진	지속추진	지속추진	지속추진

3 연도별 투자계획

❶ 농업 본예산

(단위: 백만원)

구 분	총사업비	'22년	'23년	'24년	'25년	'26년
계	363,884	70,923	73,939	71,102	77,916	**70,004**
국 비	113,482	19,717	22,717	23,776	23,531	**23,741**
도 비	63,285	14,400	14,327	11,568	12,903	**10,087**
시 비	187,117	36,806	36,895	35,758	41,482	**36,176**
민 자						

❷ 농업전문인력육성 기금

(단위: 백만원)

구 분	총사업비	기투자	'22년	'23년	'24년	'25년	'26년
계	3,543	3,193	-	100	100	100	50
국 비	-	-	-	-	-	-	-
도 비	-	-	-	-	-	-	-
시 비	3,543	3,193	-	100	100	100	50
민 자	-	-	-	-	-	-	-

4 재정집행 실적

❶ 농업 본예산

(단위: 백만원)

1) 총사업비		2) 임기내 계획						임기후
초기계획	현재계획	계획합계	2022	2023	2024	2025	2026	
124,247	363,884	363,884	70,923	73,939	71,102	77,916	70,004	지속추진

3) 확보금액					4)집행금액					
확보총계	국비	도비	시비	민간	집행총계	2022	2023	2024	2025	2026
363,884	113,482	63,285	187,117		260,432	63,901	62,372	63,233	70,926	

❷ 농업전문인력육성 기금

(단위: 백만원)

1) 총사업비		2) 임기내 계획						임기후
초기계획	현재계획	계획합계	기투자	2023	2024	2025	2026	
3,127	3,543	3,543	3,193	100	100	100	50	-

3) 확보금액					4)집행금액					
확보총계	국비	도비	시비	민간	집행총계	2022	2023	2024	2025	2026
3,543	-	-	3,543	-	124.6	69	51.8	3.8		

5 추진현황 및 계획

❶ 농업 본예산

○ 친환경 농축수산업 육성을 기반으로 하여 안정적인 자립영농 기반 구축

- 선진 부자농촌 건설 분야 42,367백만원
- 지속가능한 축수산기반 강화 11,898백만원
- 농업인프라 구축 및 소비촉진 9,986백만원
- 스마트 첨단 농업 기반 조성 5,752백만원

❷ 농업전문인력육성 기금

○ 2001. ~ 2005. 기금조성액 2,000백만원 조성

○ 2015. 기금조성액 3,000백만원으로 확대

- 농업인학습단체 선진농업 벤치마킹, 홍보, 전문기술 연수 등 지원

  * 기금조성액의 수익금내에서 사업지원('22년 71백만원 지원)

○ 2022. 기금조성액 3,127백만원

○ 2022. 기금조성목표액 3,500백만원 변경(조례개정)

○ 2023. 제2회 추가경정예산으로 기금조성액 100백만원 확보

○ 2023. ~ 2025. 연 100백만원 기금 확대

○ 2026. 50백만원 기금 확대

6 관련자료

○ 해당없음

7 문제점 및 대책

○ 농업 본예산

- 2027년 농림축산식품부 및 경기도 농업본예산 확대・증액요구

○ 농업전문인력육성 기금

- 해당없음

공약사항 정책실명제	주관부서	농업정책과	과 장	남 명 우	☎ 940 - 4560
			팀 장	최 승 덕	☎ 940 - 4568
			주 무 관	김 병 철	☎ 940 - 4567
		도시농업과	과 장	송 호 철	☎ 940 - 4810
			팀 장	김 수 진	☎ 940 - 4808
			주 무 관	조 형 준	☎ 940 - 4805

10-4	시민중심 자족도시
농업정책과	

민통선 지역 가뭄 해결

사업형태		사업주체			이행완료		예산구분		중앙정부 협조				이 행 단 계			
신규	**계속**	국가·도	파주	**기타**	**임기내**	임기후	**예산**	비예산	불요	제도	**재정**	권한	검토	추진	**완료**	불가

사업목표

【 민북지역 다목적 농촌용수개발 사업 착공】

- 천수답이 다수인 민북지역의 고질적인 물부족을 해소하고 항시 농업 용수 공급가능

공약달성목표

달성 연도	달성목표
2023	민북지역 다목적 농업용수개발사업 착공

1 사업개요

○ 위 치 : 파주시 군내면(5개리), 진동면(4개리), 장단면(1개리) 일원

○ 수혜면적 : 625ha

○ 사 업 비 : 46,871백만원(국비 100%)

○ 사업기간 : 2021. ~ 2027.(7개년)

○ 사업내용 : 양수장 1개소, 토출수조 1개소, 송수관로 L=0.76km, 용수관로 L=19.96km

○ 시 행 자 : 한국농어촌공사

2 추진계획

○ 연도별 사업목표 및 추진계획

연도별	2022.	**2023.**	2024.	2025.	2026.	임기후
목표	설계완료	**착공**	공사중	공사중	공사중	준공

3 연도별 투자계획

(단위: 백만원)

구 분	총사업비	2022	'23년	'24년	'25년	'26년	'27년
계	**46,871**	**1,225**	**5,500**	**10,333**	**9,250**	**9,000**	**11,563**
국 비	46,871	1,225	5,500	10,333	9,250	9,000	11,563
도 비							
시 비							
민 자							

4 재정 집행실적

(단위: 백만원)

1) 총사업비		2) 임기내 계획						임기후
초기계획	현재계획	계획합계	2022	2023	2024	2025	2026	
42,381	46,871	35,308	1,225	5,500	10,333	9,250	9,000	11,563

3) 확보금액					4)집행금액					
확보총계	국비	도비	시비	민간	집행총계	2022	2023	2024	2025	2026
26,308	26,308				26,308	1,225	5,500	10,333	9,250	

5 추진현황 및 계획

- ○ 2020. 4. 기본계획수립
- ○ 2020. 6. 기본계획승인(농림축산식품부)
- ○ 2021. 3. 최종 사업 확정(농림축산식품부)
- ○ 2021. 5. 실시설계 착공
- ○ 2022. 9. 민북지구 다목적 농촌용수 개발사업 주민설명회
- ○ 2023. 3. 실시설계 완료 및 세부 일상감사 완료
- ○ 2023. 7. 민북지구 다목적농촌용수개발사업 사업시행 승인(경기도)
- ○ 2024. 1. 공사착공
- ○ 2027. 12. 공사완료

6 관련자료

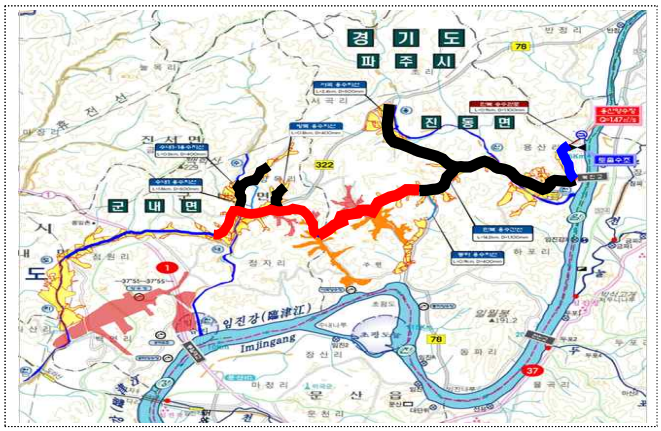

위치도

현황도

7 문제점 및 대책

- ○ 해당없음

공약사항 정책실명제	주관부서	농업정책과	과 장	남 명 우	☎ 940 - 4560
			팀 장	오 재 호	☎ 940 - 4598
			주 무 관	송 민 선	☎ 940 - 4592

10-5	시민중심 자족도시
기술보급과	

스마트농업 연구개발센터 운영지원

사업형태		사업주체			이행완료		예산구분		중앙정부 협조				이 행 단 계			
신규	**계속**	국가·도	**파주**	기타	**임기내**	임기후	**예산**	비예산	**불요**	제도	재정	권한	검토	추진	**완료**	불가

사업목표

▸ 거곡리 작물실증시험포장(평화농장)과 덕천리 미래농업시험포장(스마트팜 포장)을 고품질의 종자 공급과 중소농 맞춤형 스마트팜 교육 중심의 스마트농업 연구개발센터로 통합 운영

공약달성목표

달성 연도	달성목표
2023	생산기반시설 착공

1 사업개요

○ 사업위치
- 작물실증시험포장(평화농장) : 장단면 거곡리 6번지 일원 / 21.7ha
- 미래농업시험포장(스마트팜 농장) : 파평면 덕천리 481번지 일원 / 2.0ha

○ 사 업 비 : 4,763백만원

○ 사업기간 : 2022. ~ 2026.(5년)

○ 사업내용 : 작물실증실험포장(평화농장)과 미래농업시험포장(스마트팜농장)을 스마트농업 연구개발센터로 통합 운영
- 대상부지 구역별 농림 생산 기반 조성 및 기초 토목공사 추진(농로, 용배수로 등)
- 전략작물(벼·콩) 육성과 신소득 작목 발굴 및 스마트팜 농업인 양성

2 추진계획

○ 연도별 사업목표 및 추진계획

연도별	2022.	2023.	2024.	2025.	2026.	임기후
목표	계획수립	설계/생산 기반착공	생산기반조성	기반조성완료	단계별 운영기반구축	운영지원 (계속)

3 연도별 투자계획

(단위: 백만원)

구 분	총사업비	기투자	'22년	'23년	'24년	'25년	'26년
계	4,763	350	451	657	1,143	1,410	752
국 비	938	103		25	330	480	
도 비	41					21	20
시 비	3,784	247	451	632	813	909	732

4 재정 집행실적

(단위: 백만원)

1) 총사업비		2) 임기내 계획						임기후
초기계획	현재계획	계획합계	~2022	2023	2024	2025	2026	
6,415	4,763	4,763	801	657	1,143	1,410	752	

3) 확보금액					4)집행금액					
확보총계	국비	도비	시비	민간	집행총계	2022	2023	2024	2025	2026
4,763	938	41	3,784		3,587	422	652	1,108	1,405	

5 추진현황 및 계획

○ 전략작목 벼·콩 육성을 위한 작물실증시험포장 운영
- 벼・콩 보급종 농가 부족분 해결 및 우량종자 보급을 위한 채종포 조성
- 전략작물 품종별 비교전시포 운영으로 지역에 맞는 품종 발굴
- 무가온 온실 내 과수 및 약용작물 실증을 통한 신소득작목 육성
- 파주 대표 토종콩 장단백목 복원을 위한 재배연구[3년차]
- 파주 장단콩 서리태 신품종 개발・보급(MOU) 추진[4년차]

○ 중소농 맞춤형 스마트팜 개발을 위한 미래농업시험포장 운영
- 기후변화 대응을 위한 스마트농업 시설(스마트팜 실습교육장, 차세대 온실) 운영
- 스마트농업 맞춤형 교육(기초과정・심화과정) 및 현장 컨설팅 추진
- 파주형 스마트팜 내 신소득작목 발굴을 위한 실증 추진 : 고추냉이
- 영농형태양광 재배모델 구축을 위한 실증시험포 운영
- 지역에 맞는 특이 과채류 전시포 및 경관농업 실증재배

○ 2023. ~ 2024. 농림 생산 기반 조성 및 기초 토목공사 추진※국비 신규 확보

○ 2025. ~ 스마트농업 연구개발센터 조성 완료 및 운영

○ 2026. ~ 농림축산식품부, 농진청 등 국비사업 공모 등 발전 추진

6 관련자료

파주시작물실증시험포장(평화농장)

스마트팜 농장

7 문제점 및 대책

○ 문제점

- 작물실증시험포장(평화농장) 및 미래농업시험포장(스마트팜 농장)은 구역별 농림 생산 기반 시설 미조성으로 체계적인 종자 생산, 작물 실증시험 연구 사업추진이 어려움(국도비사업은 부지 매입 및 기반 조성 예산지원 불가능)
- 피탄제거 부지는 작업 지연으로 공약 완료 후 추가 기반 조성 필요※2027년 이후 완료 예정

○ 대책

- 토지 기반 조성을 통한 구획 및 동선의 정비로 생산·관리 효율성 증진
- 기 기반조성을 근거로 농림축산식품부, 농촌진흥청 등 국비사업 유치 계속적 확대 발전 추진

공약사항 정책실명제	주관부서	기술보급과	과 장 팀 장 주 무 관 주 무 관	이 병 직 윤 보 영 정 동 민 김 은 혜	☎ 940 - 4570 ☎ 940 - 4818 ☎ 940 - 4815 ☎ 940 - 4816

10-6	시민중심 자족도시
기업지원과	

에너지 복지 확대 (도시가스 보급 확대 및 LPG소형저장탱크 보급)

사업형태		사업주체			이행완료		예산구분		중앙정부 협조				이 행 단 계			
신규	**계속**	국가·도	**파주**	기타	**임기내**	임기후	**예산**	비예산	불요	제도	**재정**	권한	검토	추진	**완료**	불가

사업목표

▸ 도시가스 미공급지역 도시가스 배관망 지원 및 LPG소형저장탱크 보급을 통한 연료비용 절감으로 보편적 에너지복지 확대

공약달성목표

달성 연도	달성목표
2023	에너지 복지 확대 (연 230가구↑)

1 사업개요

○ 사업기간 : 2022. ~ 2026.

○ 사업대상 : 파주시 관내 도시가스 미공급지역

○ 사업내용 : 도시가스 배관망 및 LPG집단공급시설 설치

○ 사 업 비 : 18,557백만원(도시가스 9,777 / LPG집단공급 8,780)

2 추진계획

○ 연도별 사업목표 및 추진계획

연도별	2022.	2023.	2024.	2025.	2026.	임기후
목표	230세대	**230세대**	230세대	230세대	230세대	230세대

3 연도별 투자계획

(단위: 백만원)

구 분	총사업비	'22년	'23년	'24년	'25년	'26년
계	**18,557**	**3,690**	**3,480**	**3,460**	**3,800**	**4,127**
국 비						
도 비	5,467	1,054	1,056	1,052	1,120	1,185
시 비	6,345	1,212	1,236	1,232	1,300	1,365
민 자	6,744	1,424	1,188	1,176	1,380	1,576

4 재정 집행실적

❶ 도시가스 보급

(단위: 백만원)

1) 총사업비		2) 임기내 계획						임기후
초기계획	현재계획	계획합계	2022	2023	2024	2025	2026	
9,777	9,777	9,777	2,110	1,680	1,660	2,000	2,327	2,000

3) 확보금액					4)집행금액					
확보총계	국비	도비	시비	민간	집행총계	2022	2023	2024	2025	2026
6,950		1,136	1,136	4,678	6,950	2,110	1,680	1,660	1,500	

❷ 소형LPG저장탱크 보급

(단위: 백만원)

1) 총사업비		2) 임기내 계획						임기후
초기계획	현재계획	계획합계	2022	2023	2024	2025	2026	
8,780	8,780	8,780	1,580	1,800	1,800	1,800	1,800	1,800

3) 확보금액					4)집행금액					
확보총계	국비	도비	시비	민간	집행총계	2022	2023	2024	2025	2026
9,352		3,741	4,676	935	9,352	1,480	3,652	2,580	1,640	

5 추진현황 및 계획

❶ 도시가스 보급 확대

- ○ 2018.～ 2021. 파평 덕천리 등 11개 마을(913세대) / 58억원
- ○ 2022. 적성 주월리(96세대), 광탄 용미4리(138세대) / 21억원
- ○ 2023. 광탄 용미4리(155세대) / 16.8억원
- ○ 2024. 광탄 용미4리(32세대), 용미3리(75세대) / 16.6억원
- ○ 2025. 광탄 용미3리(69세대) / 15억원

❷ 소형LPG저장탱크 보급

- ○ 2015.～2021. 문산 운천리 등 14개 마을(921가구) / 77.5억원
- ○ 2022. 적성 객현1리(60세대) / 14.8억원
- ○ 2023. 연다산동, 문산 사목1・3리, 마정2・3・4리(307세대) / 36억원
- ○ 2024. 하지석동, 광탄 창만1리, 조리 뇌조3리(200세대) / 25억원
- ○ 2025. 법원4리(80세대) / 16억원

6 관련자료

도시가스		
	도시가스 관로 설치	정압기 설치
LPG 소형 저장 탱크		
	저장탱크 설치	사업 전후

7 문제점 및 대책

❶ 도시가스 보급 확대

○ 도시가스 공급을 원하는 마을수요 대비 사업비 부족

- 『경기도 도시가스배관망 지원사업』(도20%,시20%,도시가스사60%)으로 추진중으로 매년 총사업비 약15억원으로 1~2개 농촌마을을 선정하여 배관망 사업을 추진 중이나, 도시가스 공급을 원하는 마을 대비 사업비 부족

  ➠ 도에 사업비 지속 요구

❷ 소형LPG저장탱크 보급

○ 저장탱크 설치부지 확보 곤란

- 저장탱크를 설치할 수 있는 마을소유 부지 약 150㎡(45평)이 필요

  ➠ 대안으로 사업부지 내 국공유지 대체부지 지속협의

공약사항 정책실명제	주관부서	에너지과	과 장 팀 장 주 무 관	김 해 원 조 경 익 황 찬 혁	☎ 940 - 8499 ☎ 940 - 8468 ☎ 940 - 8431

10-7	시민중심 자족도시
균형개발과	

희망마을만들기 프로젝트 지속 지원

사업형태		사업주체			이행완료		예산구분		중앙정부 협조				이 행 단 계			
신규	**계속**	국가·도	**파주**	기타	**임기내**	임기후	**예산**	비예산	**불요**	제도	재정	권한	검토	추진	**완료**	불가

사업목표

【 희망마을만들기 프로젝트 지속 지원 】

- 소도시 활성화
- 희망마을만들기 사업 추진

공약달성목표

달성 연도	달성목표
2023	주민 주도적 소도시 활성화 추진

1 사업개요

❶ 소도시 활성화

○ 사업기간 : 2026 1. ~ 12. (매년)

○ 사 업 비 : 53.5백만원(시비 100%)

○ 사업내용 : 도시재생 및 소도시 활성화 사업 추진

❷ 희망마을만들기 사업

○ 사업기간 : 2026. 1. ~ 12. (매년)

○ 사 업 비 : 120백만원(시비 100%)

○ 사업내용 : 주민 스스로 마을의 문제점을 찾고 해결하는 주민주도형 희망마을만들기 사업을 통한 주민 및 지역역량 강화 및 단계별 공모 추진 역량 확보

2 추진계획

❶ 소도시 활성화

연도별	2022	**2023**	2024	2025	2026.	임기후
목표	소도시 활성화	**소도시 활성화**	소도시 활성화	소도시 활성화	소도시 활성화	-

❷ 희망마을만들기 사업

연도별	2022	**2023**	2024	2025	2026.	임기후
목표	마을만들기	**마을만들기**	마을만들기	마을만들기	마을만들기	-

3 연도별 투자계획

❶ 소도시 활성화

(단위: 백만원)

구 분	총사업비	기투자	'22년	'23년	'24년	'25년	'26년
계	473.5	185	64	64	53.5	53.5	53.5
국 비	-	-	-	-	-	-	-
도 비	-	-	-	-	-	-	-
시 비	473.5	185	64	64	53.5	53.5	53.5
민 자	-	-	-	-	-	-	-

❷ 희망마을만들기 사업

(단위: 백만원)

구 분	총사업비	기투자	'22년	'23년	'24년	'25년	'26년
계	1,341	-	882	100	120	119	120
국 비	-	-	-	-	-	-	-
도 비	-	-	-	-	-	-	-
시 비	1,341	-	882	100	120	119	120
민 자	-	-	-	-	-	-	-

4 재정 집행실적

❶ 소도시 활성화

(단위: 백만원)

1) 총사업비		2) 임기내 계획						임기후
초기계획	현재계획	계획합계	~2022	2023	2024	2025	2026	
505	473.5	473.5	249	64	53.5	53.5	53.5	지속추진

3) 확보금액					4)집행금액					
확보총계	국비	도비	시비	민간	집행총계	~2022	2023	2024	2025	2026
473.5			473.5		383	227	56	53	47	

❷ 희망마을만들기 사업

(단위: 백만원)

1) 총사업비		2) 임기내 계획						임기후
초기계획	현재계획	계획합계	2022	2023	2024	2025	2026	
1,282	1,341	1,341	882	100	120	119	120	-

3) 확보금액					4)집행금액					
확보총계	국비	도비	시비	민간	집행총계	2022	2023	2024	2025	2026
1,221			1,221		1,206	882	93	110	120	-

5 추진현황 및 계획

❶ 소도시 활성화

○ 2020. 8. 특수상황지역개발사업 선정 ‘눈 내리는 초리골 조성’

○ 2021. 12. 파주 눈내리는 초리골 축제 개최

○ 2022. 10. ‘눈 내리는 초리골’ 주민역량강화 및 겨울 축제장 조성

○ 2023. 4. 2023년 경기도 구석구석 관광테마골목 공모 선정
파주 돌다리 문화마을 골목(우수)

○ 2025. 10. (돌다리 문화마을)모두의 골목축제 진행

○ 2025. 11. 특화마을 환경개선 및 시설 유지보수

○ 추진계획

- 2026. 1. ~ 소도시 특화마을 환경개선 및 시설 유지보수
- 2026. 1. ~ 소도시 특화마을 홍보지원

❷ 희망마을만들기 사업

○ 추진현황

사 업 현 황				(단위 : 백만원)
구 분	2023년	2024년	2025년	비 고
시 비	100	120	119	-
지원개소	5	4	6	-

○ 2022. 1. ~ 12. 2022년 시민중심 마을만들기 사업 추진(18건)

* 사업유형별 (청년창작형 2개소, 농촌소득창출형 3개소,
정주환경개선형 7개소, 문화자원보존형 1개소, 생태자원관광형 5개소

○ 2023. 1. 2023년 희망마을만들기 사업 설명회 진행

○ 2023. 2. ~ 12. 2023년 희망마을만들기 사업선정 및 추진(5개소)

○ 2023. 10. 2024년 접경지역 주민자생적 마을활력 사업 선정(1개소)

○ 2023. 12. 성과공유회 진행

○ 2024. 4. 2024년 희망마을만들기 사업 설명회 진행

○ 2024. 5. ~ 12. 2024년 희망마을만들기 사업 선정 및 추진(4개소)

○ 2024. 12. 성과공유회 진행

○ 2025. 2. 2025년 희망마을만들기 사업 설명회 진행
○ 2025. 3. ~ 12. 2025년 희망마을만들기 사업 선정 및 추진(6개소)
○ 2025. 12. 성과공유회 진행

6 관련자료

❶ 소도시 활성화

골목축제 사진

7 문제점 및 대책

❶ 소도시 활성화

○ 해당없음

❷ 희망마을만들기 사업

○ 해당없음

공약사항 정책실명제	주관부서	균형개발과	과 장 팀 장 주 무 관	황 인 배 박 재 훈 조 웅 휘 박 은 수 조 현 철	☎ 940 - 5720 ☎ 940 - 4634 ☎ 940 -5728 ☎ 940 - 4635 ☎ 940 - 5347

11-1	시민중심 자족도시
도시관리과	

생태친수공간 조성

사업형태		사업주체			이행완료		예산구분		중앙정부 협조				이 행 단 계			
신규	**계속**	국가·도	**파주**	기타	**임기내**	임기후	**예산**	비예산	불요	제도	재정	**권한**	검토	추진	**완료**	불가

사업목표

【 생태친수공간 조성(갈곡천, 문산천, 공릉천, 금촌천, 청룡두천) 】

- 하천정비를 통한 치수기능 확보 및 지역 특성에 맞는 하천 친수공간 조성으로 시민의 삶의 질 향상

공약달성목표

달성 연도	달성목표
2023	생태친수공간 조성 (문산천 물놀이장 조성)

1 사업개요

하 천 명	갈곡천	문산천	공릉천	금촌천		청룡두천
주요내용	친수공간 마스터플랜 수립	물놀이장 조성	하천정비 10.8㎞ 자전거도로 4.2㎞	산책로 조성 1km	하천정비 2.0㎞	친수공간 조성
기 간	2023	2022~2023	2014~2025	2023~2024	2021~2027	2019~2027
사 업 비	-	1,970백만원	34,546백만원	1,850백만원	36,958백만원	-
추진단계	수립완료	조성완료	공사중	조성완료	보상진행중	공사발주
시 행 자	경기도·파주시	파주시	환경부	파주시	경기도	LH

2 추진계획

○ 연도별 사업목표 및 추진계획

연도별	2022.	2023.	2024.	2025.	2026. 3.	임기후
목표	-친수하천 타당성조사 및 기본계획 수립 용역 추진 -문산천 물놀이장 공사 착공	**문산천 물놀이장 조성**	금촌천 산책로 조성	공릉천 하천 환경 정비	청룡두천 공사 착공	-

3 연도별 투자계획 (문산천 물놀이장 조성)

(단위: 백만원)

구 분	총사업비	기투자	'22년	'23년	'24년	'25년	'26년
계	1,970	20	1,950	-	-	-	-
국 비	700	-	700	-	-	-	-
도 비	300	-	300	-	-	-	-
시 비	970	20	950	-	-	-	-
민 자	-	-	-	-	-	-	-

4 재정 집행실적

(단위: 백만원)

1) 총사업비		2) 임기내 계획						임기후
초기계획	현재계획	계획합계	~2022	2023	2024	2025	2026	
1,970	1,970	1,970	1,970	-	-	-	-	-

3) 확보금액					4)집행금액					
확보총계	국비	도비	시비	민간	집행총계	기집행	2022	2023	2024	2025
1,970	700	300	950	-	1,814	20	809	985		

* 정부, 경기도 직접 시행 사업비 제외

5 추진현황 및 계획

○ (공 릉 천) 환경부 시행
- 2021. 12. 공릉지구 착공
- 2025. 7. 공릉지구 준공

○ (문 산 천) 파주시 시행
- 2022. 12. 물놀이장 착공
- 2023. 6. 개장식 및 운영 개시

○ (갈 곡 천) 경기도·파주시 시행
- 2023. 6. 친수하천 마스터플랜 수립 완료

○ (금 촌 천) 경기도 시행
- 2021. 5. 상류부 신속 공사 요청
- 2022. 2. 실시설계 착수(금촌천 하천정비 사업)
- 2024. 11. 실시설계 준공(금촌천 하천정비 사업)
- 2025. 1. 보상 협의 진행

○ (금 촌 천) 파주시 시행
- 2023. 8. 금촌천 산책로 조성 공사 착공
- 2024. 12. 금촌천 산책로 조성 공사 완료

○ (청룡두천) LH 시행
- 2023. 11. 건천 방지 대책 실시설계 착수
- 2025. 12. 청룡두천 친수공간 조성 실시설계 완료
- 2026. 1. 공사 발주

6 관련자료

< 문산천 물놀이장 조성 >

7 문제점 및 대책

○ 해당없음

공약사항 정책실명제	주관부서	도시관리과	과 장 팀 장 주 무 관	임 상 범 김 경 준 박 상 혁	☎ 940 - 8700 ☎ 940 - 8408 ☎ 940 - 8405

11-2	시민중심 자족도시
자원순환과	

환경순환센터 현대화 사업

사업형태		사업주체			이행완료		예산구분		중앙정부 협조				이 행 단 계			
신규	**계속**	국가·도	**파주**	기타	임기내	**임기후**	**예산**	비예산	불요	제도	**재정**	권한	검토	추진	**완료**	불가

사업목표

▸ 유기성 폐자원을 이용해 생산된 재생에너지(바이오가스)를 생산함으로써 탄소중립에 기여하고, 악취를 개선하여 지역 주민에게 쾌적한 생활환경 제공

공약달성목표

달성 연도	달성목표
2023	공사 착공

1 사업개요

○ 위 치 : 파주읍 봉암리 1038-4번지 일원(환경순환센터)

○ 사 업 량 : 통합바이오가스화시설 160톤/일(가축분뇨 90, 음식물 70)

- 유기성폐자원(가축분뇨, 음식물)을 혐기소화하여 생산된 바이오가스 활용
- 발생폐수 파주LCD공공폐수처리시설에 연계처리하여 문산천 수질 개선

○ 사업기간 : 2019. 1. ~ 2027. 2.

○ 사 업 비 : 437억원(국비 312 / 도비 23 / 시비 102)

2 추진계획

○ 연도별 사업목표 및 추진계획

연도별	2022.	**2023.**	2024.	2025.	2026.	임기후
목표	실시설계	**환경영향평가 공사착공**	시설공사	시설공사	시설공사	정상운영

3 연도별 투자계획

(단위: 백만원)

구 분	총사업비	기투자	'22년	'23년	'24년	'25년	'26년
계	43,749	1,404	250	1,043	6,970	16,057	18,025
국 비	31,176	350	200	800	3,240	12,166	14,420
도 비	2,338	44	25	60	243	912	1,054
시 비	10,235	1,010	25	183	3,487	2,979	2,551
민 자	-	-		-	-	-	-

4 재정 집행실적

(단위: 백만원)

1) 총사업비		2) 임기내 계획							임기후
초기계획	현재계획	계획합계	기투자	2022	2023	2024	2025	2026	
47,619	43,749	43,749	1,404	250	1,043	6,970	16,057	18,025	

3) 확보금액					4)집행금액					
확보총계	국비	도비	시비	민간	집행총계	기집행	2022	2023	2024	2025
43,749	31,176	2,338	10,235		25,724	1,404	250	1,043	6,970	16,057

5 추진현황 및 계획

- ○ 2019. 1. 타당성 조사 용역 착수
- ○ 2020. 4. 타당성 조사 적정 의견 통보(한강유역환경청)
- ○ 2020. 7. 지방재정중앙투자심사 통과(행정안전부)
- ○ 2020. 8. 위・수탁 협약 체결(한국환경공단)
- ○ 2021. 5. 경기도 기술심의위원회 심의결과 통보(설계・시공 일괄입찰턴키방식)
- ○ 2021. 10. 시설공사 입찰공고
- ○ 2022. 6. 기본설계 적격심의(적격 : 97.7점)
- ○ 2022. 7. 실시설계 적격자 통보(금호건설(주) 컨소시엄)
- ○ 2023. 6. 실시설계도서 제출(금호건설(주) 컨소시엄)
- ○ 2023. 10. 환경영향평가 협의 완료
- ○ 2023. 11. 우선시공분 착공
- ○ 2024. 5. 재원협의 및 실시계획인가
- ○ 2024. 11. 본공사 착공
- ○ 2027. 2. 시설공사 준공 및 시운전 완료

6 관련자료

조감도

착공식(‘23.12.6.)

7 문제점 및 대책

○ 환경순환센터 주변지역 피해 보상 및 주민편익시설 설치 요구

- 파주시 환경순환센터 주변지역 지원에 관한 조례 제정(2024. 4. 공포)

☞ 시설 가동 이후 유기성폐자원 처리 수수료의 10%에 해당하는 금액을 주민지원사업 재원으로 조달하여 주변지역 지원사업 실시

공약사항 정책실명제	주관부서	자원순환과	과 장 팀 장 주 무 관	심 재 우 경 형 구 차 지 수	☎ 940 - 4730 ☎ 940 - 4778 ☎ 940 - 4772

11-5	시민중심 자족도시
하수도과	

공공하수처리시설 확충

사업형태		사업주체			이행완료		예산구분		중앙정부 협조				이 행 단 계			
신규	**계속**	국가·도	**파주**	기타	**임기내**	임기후	**예산**	비예산	불요	제도	**재정**	권한	검토	추진	**완료**	불가

사업목표

▸ 광탄지역 하수를 적정 처리하기 위해 광탄 공공하수 처리시설 용량을 증설하여 수질 보전 및 생활환경 개선

공약달성목표

달성 연도	달성목표
2023	사업인가 및 공사발주 (공사착공)

1 사업개요

○ 위 치 : 광탄면 신산리 251-9번지 일원

○ 사 업 량 : Q=3,000톤/일 (기존 2,000톤/일, 운영중)

○ 사 업 비 : 27,353백만원 (국 18,452 / 도 3,954 / 시 4,947)

○ 사업기간 : 2016. 1. ~ 2026. 8.

2 추진계획

○ 연도별 사업목표 및 추진계획

연도별	2022.	2023.	2024.	2025.	2026.
목표	설계완료	사업인가 및 공사발주 [공사착공]	공사추진	공사추진	공사준공

3 연도별 투자계획

(단위: 백만원)

구 분	총사업비	기투자	'22년	'23년	'24년	'25년	'26년
계	27,353	4,775	-	210	6,534	6,367	9,467
국 비	18,452	3,204	-	100	4,409	4,296	6,443
도 비	3,954	686	-	21	945	921	1,381
시 비	4,947	885	-	89	1,180	1,150	1,643

4 재정 집행실적

(단위: 백만원)

1) 총사업비		2) 임기내 계획						임기후
초기계획	현재계획	계획합계	~2022	2023	2024	2025	2026	
9,302	27,353	24,353	4,775	210	6,534	6,367	6,467	3,000

3) 확보금액					4)집행금액					
확보총계	국비	도비	시비	민간	집행총계	~2022	2023	2024	2025	2026
27,353	18,452	3,954	4,947		14,902	840	251	6,791	7,020	

5 추진현황 및 계획

- ○ 2016. 6. 위・수탁 협약 체결(파주시 ↔ 한국환경공단)
- ○ 2016. 8. 설계용역 착수
- ○ 2018. 10. 하수도정비기본계획 변경 승인 완료
- ○ 2020. 12. 공법선정(H-SBR)
- ○ 2022. 3. 환경부 재원협의 승인(9,302백만원➠27,353백만원)
- ○ 2023. 10. 도시관리계획 결정(변경) 고시(도시계획과)
- ○ 2023. 11. 공공하수도 설치인가(道→市), 감정평가 의뢰
- ○ 2023. 12. 건설사업관리용역(건설기술심의 완료) 및 공사 발주
- ○ 2024. 1. 건설사업관리용역 착수
- ○ 2024. 5. 공사착공(24개월)
- ○ 2024. 12. 공사중지(동절기, 2024.12.23.~2025.02.28.)
- ○ 2025. 3. 공사 재착공
- ○ 2025. 7. 도시계획시설(소로2-광탄11) 실시계획인가 고시
- ○ 2025. 10. 공사 1차분 준공
- ○ 2025. 11. 공사 2차분 착공
- ○ 2025. 12. 공사중지(동절기, 2025.12.22.~2026.02.28.)
- ○ 2026. 8. 공사준공

6 관련자료

위치도

조감도

7 문제점 및 대책

○ 광탄 공공하수처리시설 증설부지 공사 반대(신산5리 주민 일원)

- 지속적인 주민들의 요구 사항 협의를 통해 “공사 반대” 민원 해소 완료

공약사항 정책실명제	주관부서	하수도과	과 장 팀 장 주 무 관	윤 주 영 배 진 국 안 원 회	☎ 940 - 5530 ☎ 940 - 5528 ☎ 940 - 5522

11-6	시민중심 자족도시
교통정책과	

파주형 공유자전거 도입

사업형태		사업주체			이행완료		예산구분		중앙정부 협조				이 행 단 계			
신규	계속	국가·도	**파주**	기타	**임기내**	임기후	예산	**비예산**	**불요**	제도	재정	권한	검토	추진	**완료**	불가

사업목표

▸ 파주시와 공유 이동장치(전기자전거·전동킥보드) 민간사업자간 업무협약을 통해 공유 이동장치 관리·운영의 효율성을 제고하고, 운영 구역 확대 추진.

공약달성목표

달성 연도	달성목표
2023	파주형 공유 이동장치(운영체계) 도입

1 사업개요

○ 관내 공유자전거 현황

구분	일레클	카카오T바이크	지쿠	비고
업 체 명	나인투원	카카오모빌리티	지바이크	
운영구역	운정·금촌·문산	운정	운정	비도시제외
배치장소	철도역, 상업지역, 학교 등			

○ 공약이행 검토사항

- 파주시는 택지개발 등으로 인구가 집중되어 있는 **운정·금촌·문산** 지역을 대상으로 이미 **(민간)공유자전거 운영 중.** 3개사업자
- 이에 따라 상당규모의 예산과 운영인력은 물론 민간과의 경쟁이 요구되는 **(공공)공유자전거를 새롭게 도입하기 보다는** 현재 도입되어 있는 **(민간)공유자전거에 대한 효율적인 운영·관리 등 서비스 개선**을 통해 **시민들에게 쾌적한 자전거 이용환경을 제공**하는데 집중할 필요.(효과성)
- 공약의 개념을 (공공)공유자전거를 도입한다는 취지보다는 **현재 운영 중에 있는 공유자전거에 대해 파주시와 민간사업자간 업무협약**을 통해 **파주형 공유자전거 운영체계 도입**으로 정립하고자 함.

※ 친환경 교통수단인 개인형 이동장치(전동킥보드) 사업자를 포함하여 협약 체결

2 추진계획

○ 연도별 사업목표 및 추진계획

연도별	2022.	2023.	2024.	2025.	2026.	임기후
목표	계획수립	협약 체결 및 운영	운영서비스 개선	운영서비스 개선	운영서비스 개선	

3 연도별 투자계획

○ 해당없음

4 재정 집행실적

(단위: 백만원)

1) 총사업비		2) 임기내 계획						임기후
초기계획	현재계획	계획합계	2022	2023	2024	2025	2026	
			해	당	없	음		

3) 확보금액					4)집행금액					
확보총계	국비	도비	시비	민간	집행총계	2022	2023	2024	2025	2026

5 추진현황 및 계획

○ 2023. 7. 공유자전거 사업자 사전 협의

○ 2023. 8. 파주시 공유 이동장치 간담회 1차

○ 2023. 10. 파주시 공유 이동장치 간담회 2차

○ 2023. 12. 파주시 공유 이동장치 간담회 3차

○ 2023. 12. 파주형 공유 이동장치 운영체계 도입, 상호협력 업무협약 체결
- (참여업체) 나인투원, 더스윙, 디어코퍼레이션, 빔모빌리티, 지바이크, 카카오모빌리티, 피유엠피 ► 총 7개사

○ 2024. 2. 공유 이동장치 주차구역 설치계획 수립

○ 2024. 4. 파주시 공유 이동장치 간담회 4차

○ 2024. 6. 공유 이동장치 주차구역 확충(17개소)

○ 2024. 11. 파주시 공유 이동장치 간담회 5차

○ 2024. 12. 공유 이동장치 주차구역 확충(13개소)

○ 2025. 1. 파주시 공유 이동장치 간담회 6차

○ 2025. 1. 공유 이동장치 주차구역 확충(2개소)

○ 2025. 3. 파주시 공유 이동장치 간담회 7차
○ 2025. 6. 파주시 공유 이동장치 간담회 8차
○ 2025. 9. 파주시 공유 이동장치 간담회 9차
○ 2025. 11. 파주시 공유 이동장치 간담회 10차
○ 2025. 12. 공유 이동장치 주차구역 확충(25개소)

6 관련자료

○ 파주형 공유 이동장치 운영체계 도입, 상호협력 업무협약서

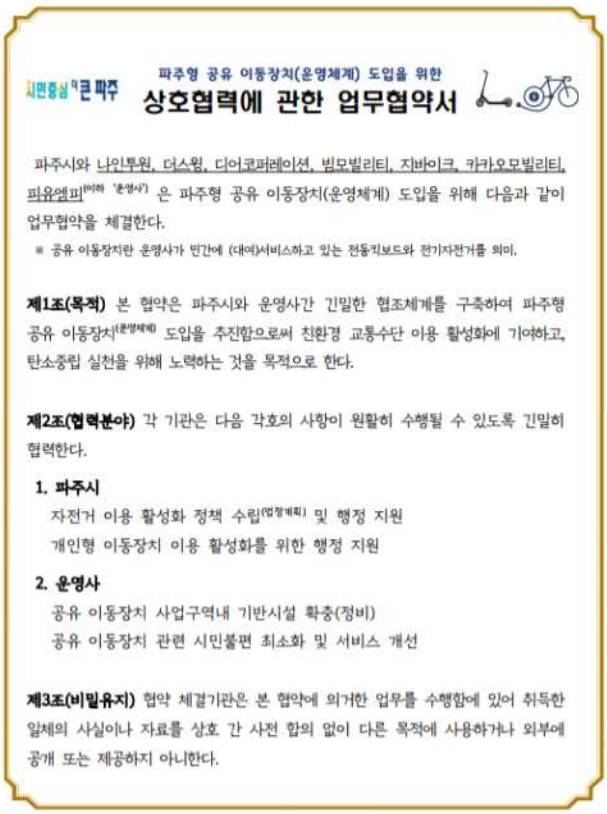

시민중심 파주

파주형 공유 이동장치(운영체계) 도입을 위한

상호협력에 관한 업무협약서

파주시와 나인투원, 더스윙, 디어코퍼레이션, 빔모빌리티, 지바이크, 카카오모빌리티, 피유엠피(이하 '운영사') 은 파주형 공유 이동장치(운영체계) 도입을 위해 다음과 같이 업무협약을 체결한다.

※ 공유 이동장치란 운영사가 민간에 (대여)서비스하고 있는 전동킥보드와 전기자전거를 의미.

제1조(목적) 본 협약은 파주시와 운영사간 긴밀한 협조체계를 구축하여 파주형 공유 이동장치(운영체계) 도입을 추진함으로써 친환경 교통수단 이용 활성화에 기여하고, 탄소중립 실천을 위해 노력하는 것을 목적으로 한다.

제2조(협력분야) 각 기관은 다음 각호의 사항이 원활히 수행될 수 있도록 긴밀히 협력한다.

1. **파주시**
   자전거 이용 활성화 정책 수립(업정계획) 및 행정 지원
   개인형 이동장치 이용 활성화를 위한 행정 지원
2. **운영사**
   공유 이동장치 사업구역내 기반시설 확충(정비)
   공유 이동장치 관련 시민불편 최소화 및 서비스 개선

제3조(비밀유지) 협약 체결기관은 본 협약에 의거한 업무를 수행함에 있어 취득한 일체의 사실이나 자료를 상호 간 사전 합의 없이 다른 목적에 사용하거나 외부에 공개 또는 제공하지 아니한다.

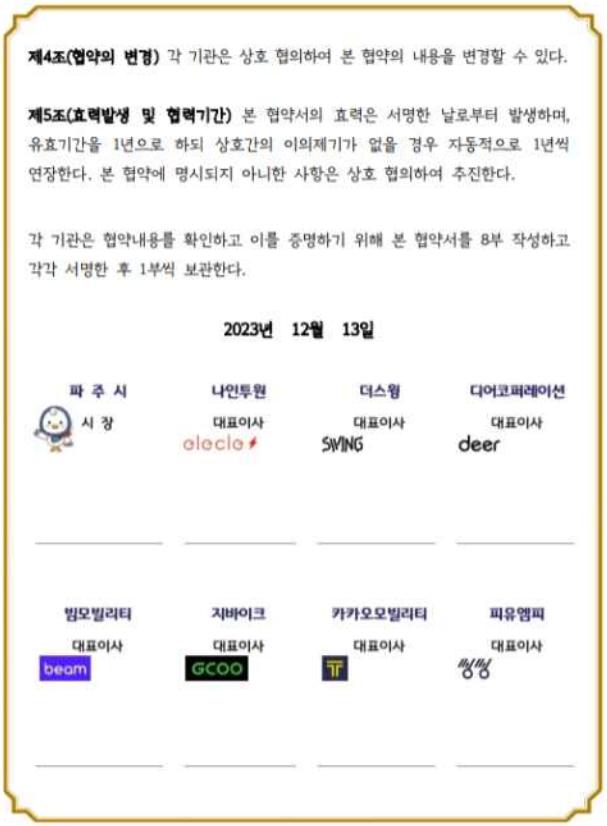

제4조(협약의 변경) 각 기관은 상호 협의하여 본 협약의 내용을 변경할 수 있다.

제5조(효력발생 및 협력기간) 본 협약서의 효력은 서명한 날로부터 발생하며, 유효기간을 1년으로 하되 상호간의 이의제기가 없을 경우 자동적으로 1년씩 연장한다. 본 협약에 명시되지 아니한 사항은 상호 협의하여 추진한다.

각 기관은 협약내용를 확인하고 이를 증명하기 위해 본 협약서를 8부 작성하고 각각 서명한 후 1부씩 보관한다.

2023년 12월 13일

파 주 시	나인투원	더스윙	디어코퍼레이션
시 장	대표이사	대표이사	대표이사

빔모빌리티	지바이크	카카오모빌리티	피유엠피
대표이사	대표이사	대표이사	대표이사

7 문제점 및 대책

○ 해당없음

공약사항 정책실명제	주관부서	교통정책과	과 장 모빌리티팀장 주 무 관	우 상 완 강 민 구 김 나 연	☎ 940 - 5770 ☎ 940 - 5628 ☎ 940 – 5625

12-2	시민중심 자족도시
자치협력과	

청년·여성 명예시장제 운영

사업형태		사업주체			이행완료		예산구분		중앙정부 협조				이 행 단 계			
신규	계속	국가·도	**파주**	기타	**임기내**	임기후	예산	**비예산**	**불요**	제도	재정	권한	검토	추진	**완료**	불가

사업목표

▸ 다양한 분야에서 활동 중인 시민들에게 시정참여 기회를 제공하고 의견을 수렴함으로써 소통·참여행정 실현

공약달성목표

달성 연도	달성목표
2023	명예시장 운영

1 사업개요

○ 운영기간 : 1월~12월(월2회 / 둘째, 넷째 수요일)

* 위촉식 : 당일 09:30 시장 접견실

○ 신　　분 : 일일 명예직　　※ 단, 오찬 및 출장 교통편의 제공

○ 대　　상 : 파주시에 주소지 또는 사업장을 두고 있는 모든 시민

(기존) 청년·여성 → (변경) 모든 시민으로 위촉 대상 확대
※ 2024. 6. 27. 개최된「2024 시민대토론회」 시민 건의사항 반영

○ 역　　할 : [정책제안] 시정 의견 제시　[회의참석] 시장주재, 위원회 등
[시정홍보] SNS, 언론 등　[현장방문] 시책사업 현장 등

○ 추진실적 : 총 51명 위촉(2025. 12. 31.기준)

2 추진계획

○ 연도별 사업목표 및 추진계획

연도별	2022.	2023.	2024.	2025.	2026.	임기후
목표	연간계획 수립	일일 명예시장제 운영				

3 연도별 투자계획

○ 해당없음

4 재정 집행실적

(단위: 백만원)

1) 총사업비		2) 임기내 계획						임기후
초기계획	현재계획	계획합계	2022	2023	2024	2025	2026	
			해	당	없	음		

3) 확보금액					4)집행금액					
확보총계	국비	도비	시비	민간	집행총계	2022	2023	2024	2025	2026
	해	당	없	음		해	당	없	음	

5 추진현황

○ 명예시장 위촉현황

연도	위촉 분야(회)							비고
	계	농업	문화	복지	교육	기술	학생	
계	51	5	10	14	8	8	6	
2023	20	1	3	7	3	3	3	제1대~제20대
2024	15	1	4	5	3	2	0	제21대~제35대
2025	16	3	3	2	2	3	3	제36대~51대

○ 명예시장 간담회: 5회 개최

6 관련자료

위촉식

간담회

7 문제점 및 대책

○ 제9회 전국동시지방선거 실시 관련, 공직선거법 제86조 2항을 준수하여 4.4.~6.3. 기간 미운영

공약사항 정책실명제	주관부서	자치협력과	과 장	이 창 우	☎ 940 - 2970
			팀 장	차 병 호	☎ 940 - 4968
			주 무 관	김 민 지	☎ 940 - 4962