

# 미래도약 경제도시

## -교통은 편하다-

관리번호	공 약 명	담당부서
[ 1 - 1 ]	지하철3호선 파주 연장 조기 확정	..... 교통 정책 과
[ 1 - 2 ]	GTX-A노선 차질없는 개통	..... 교통 정책 과
[ 1 - 3 ]	GTX-A노선 차량기지 승강장 설치	..... 교통 정책 과
[ 1 - 4 ]	KTX-SRT 문산 연결 추진	..... 교통 정책 과
[ 1 - 5 ]	신도심~구도심 연결 교통수단 도입	..... 버스 정책 과
[ 1 - 6 ]	관내 노선버스 공공성·편의성 강화	..... 버스 정책 과
[ 1 - 7 ]	아동·청소년 버스 이용료 단계적 지원	..... 버스 정책 과
[ 1 - 8 ]	서울문산고속도로 금촌IC 주변 교통혼잡 해소	..... 도로 건설 과
[ 1 - 9 ]	야당동·상지석동 도시계획 도로 정비	..... 도로 건설 과
[1-10]	한울마을·산내마을 방향 GTX역 육교 설치	..... 균형 개발 과
[1-11]	부르미버스(똑버스)확대 시행	..... 버스 정책 과
[1-12]	제2자유로 소음방지시설 설치	..... 도로 관리 과
[1-13]	국지도 56호선 당하 교차로 입체화	..... 균형 개발 과
[1-14]	갈현~축현 간 359번 지방도 확포장 조기 착공	..... 도로 건설 과
[1-15]	능안리~운정역 도로 확충	..... 도로 건설 과
[1-16]	78번(용미~신산), 98번(조리~광탄) 국지도 4차선 확장	..... 도로 건설 과
[1-17]	캠프하우스 입구~대원리 간 도로개설 조속 추진	..... 도로 건설 과
[1-18]	문산~내포 도로 확포장 조기 완공	..... 도로 건설 과
[1-19]	LG디스플레이 후문~문산제일고 지방도(363번) 확장	..... 도로 건설 과
[1-20]	소방진입로 확보(마을 및 공장밀집지역, 전통시장 등)	..... 도로 건설 과
[1-21]	장기미집행 도시계획시설 조기 집행	..... 도로 건설 과
[1-22]	공영주차장 확충으로 역세권·지역상권 활성화	..... 주차 관리 과
[1-23]	대곡소사선 파주연장 추진	..... 교통 정책 과
[1-24]	야당역 연결도로 개설	..... 도로 건설 과
[1-25]	운정역 보행육교 연장	..... 균형 개발 과

사업형태	사업주체			이행완료		예산구분		중앙정부 협조				이행단계			
신규 <u>계속</u>	국가·도	파주	<u>기타</u>	임기내	<u>임기후</u>	<u>예산</u>	비예산	불요	제도	재정	<u>권한</u>	검토	<u>추진</u>	완료	불가

사업목표	공약달성목표
<b>【 3호선 파주연장 민자사업 민자적격성 통과 추진 】</b> ▶ 조속한 사업추진을 통해 파주,고양,서울 도심간 광역철도 서비스 제공	<div>달성연도</div> <div>2026</div> <div>달성목표</div> <div>민자적격성 통과</div>

1

사업개요

<제4차 국가철도망 구축계획(2021~2030)반영내용>

- 노 선 : 대화역(3)~운정~금릉역(경) / 10.9km
- 사 업 비 : 12,127억원
- 사업기간 : 2021. ~ 2032.

2

추진계획

- 연도별 사업목표 및 추진계획

연도별	2025.	2026.	2027.
목표	제5차 국가철도망 구축계획 반영	민자적격성 조사 통과	제3차 공고 및 사업자 선정

3

연도별 투자계획

(※ 총사업비는 실시설계를 통해 결정예정)

(단위: 백만원)

구분	총사업비	기투자	'22년	'23년	'24년	'25년	'26년
계							
국비		미			정		
도비							
시비							
민자							

4

## 재정 집행실적

(단위: 백만원)

1) 총사업비		2) 임기내 계획						임기후		
초기계획	현재계획	계획합계	2022	2023	2024	2025	2026			
미	정									
3) 확보금액					4)집행금액					
확보총계	국비	도비	시비	민간	집행총계	2022	2023	2024	2025	2026

5

## 추진현황 및 계획

- 2016. 6. 27. ‘제3차 국가철도망 구축계획’ 확정·고시(대화~운정)
- 2020. 7. 23. 한국판 뉴딜 민간사업으로 추진 발표(관계장관회의)
- 2020. 9. 18. 민자사업 제안서 제출(현대건설→국토부) (대화~금릉)
- 2020. 9. 25. 업무협약식 개최(市, 현대건설)
- 2020. 10. 30. 민자적격성 조사 의뢰(국토부→KDI) (대화~금릉)
- 2021. 7. 9. 제4차 국가철도망 구축계획 확정·고시(대화~금릉)
- 2024. 5. 제5차 국가철도망 구축계획 반영 건의市→道→국토부
- 2025. 제5차 국가철도망 구축계획 반영
- 2026. 민자적격성조사 통과
- 2027. 제3자 공고 및 사업자 선정

6

## 관련자료

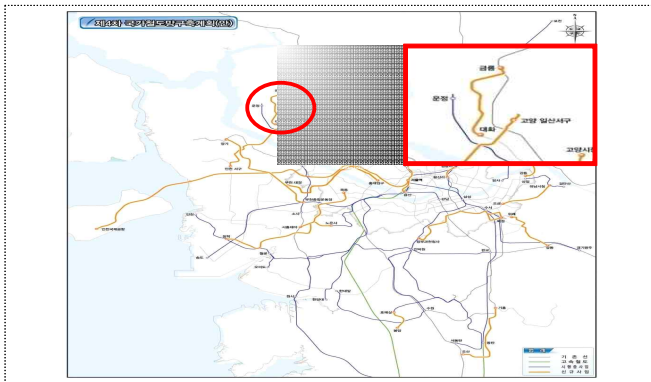

조감도

공약사항  
정책실명제

주관부서

교통정책과

과  
팀  
주 무 관장  
장 관우 상 완  
박 재 영  
박 준 병☎ 940 - 5770  
☎ 940 - 5819  
☎ 940 - 5815

사업형태	사업주체			이행완료		예산구분		중앙정부 협조				이행단계			
신규 <u>계속</u>	국가·도	파주	<u>기타</u>	<u>임기내</u>	임기후	<u>예산</u>	비예산	불요	제도	<u>재정</u>	<u>권한</u>	검토	추진	<u>완료</u>	불가

사업목표	공약달성목표
<b>【 안전하고 빠른 공사로 2024년내 정상 개통 】</b> <ul style="list-style-type: none"> <li>▶ 국내 최초의 광역급행철도를 2024년까지 정상적으로 개통하여 파주시민에게 빠르고 편리한 광역철도 서비스 제공</li> </ul>	<div>달성연도</div> <div>2024</div> <div>달성목표</div> <div>개통</div>

1

사업개요

- 노 선 : 파주 운정 ~ 삼성(L=46.0km)      \*향후 운영(운정~동탄)
- 사 업 비 : 3,708,037백만원
- 사업기간 : 2018. 12. ~ 2024. 下.
- 시 행 사 : 에스지레일 주식회사

2

추진계획

- 연도별 사업목표 및 추진계획

연도별	2022.	2023.	2024.
목표	공사	공사	개통

3

연도별 투자계획

(단위: 백만원)

구분	총사업비	기투자	'22년	'23년	'24년	'25년	'26년
계	3,708,037	1,236,892	637,608	714,372	1,031,118	88,048	-
국비	1,174,130	362,265	330,862	312,171	127,000	41,832	-
도비	107,782	42,215	13,768	25,467	22,538	3,794	-
시비	고양 82,304	42,215	10,484	21,557	5,067	2,981	-
	파주 25,479	-	3,284	3910	17,471	814	-
기타*	2,318,343	790,197	279,209	351,267	859,042	38,628	-

※ 지방비 : 서울시, LH공사, 민자사업비 사업비



## 4

## 재정 집행실적

(단위: 백만원)

1) 총사업비		2) 임기내 계획						임기후		
초기계획	현재계획	계획합계	~2022	2023	2024	2025	2026			
3,550,546	3,708,037	3,708,037	1,836,111	762,697	1,010,392	98,837	-	-		
3) 확보금액					4)집행금액					
확보총계	국비	도비	시비*	기타*	집행총계	~2022	2023	2024	2025	2026
3,708,037	1,174,130	107,782	107,782	2,318,343	3,708,037	1,874,499	714,372	1,031,118	88,048	

\* 시비 : 고양시, 파주시 / \* 기타 : 서울시, NH공사, 민자사업자 사업비

## 5

## 추진현황 및 계획

- 2016. 6. 제3차 국가철도망 구축계획 반영
- 2018. 12. 실시협약 체결 및 사업시행자(SG레일) 지정
- 2018. 12. 착공식 개최
- 2019. 6. 착공계 제출(SG레일→국토부)
- 2024. 12. 개통

## 6

## 관련자료



노선도



개통 홍보 자료('24.12.28.)

공약사항 정책실명제	주관부서	교통정책과	과 팀 주	장 장 무 관	우 상 완 박 재 영 이 은 규	☎ 940 - 5770 ☎ 940 - 5819 ☎ 940 - 5796

사업형태	사업주체	이행완료	예산구분	중앙정부 협조	이행단계
신규 계속	국가·도 파주 기타	임기내 임기후	예산 비예산	불요 제도 재정 권한	검토 추진 완료 불가

사업목표	공약달성목표
<b>【 GTX-A 차량기지내 승강장 설치로 철도 이용 편의 증대 】</b> <ul style="list-style-type: none"> <li>주변 개발계획과 연계한 GTX-A노선 차량기지 내 승강장 설치로 파주시민의 GTX-A노선 이용 편의 도모</li> </ul>	<div> <div>달성연도</div> <div>2026</div> </div> <div> <div>달성목표</div> <div>사업승인</div> </div>

1

사업개요

- 대 상 지 : GTX-A 차량기지(연다산동 일원)
- 사업내용 : 승강장(170m), 역무자동화시설 등
- 사 업 비 : 미정
- 추진주체 : 미정

2

추진계획

- 연도별 사업목표 및 추진계획

연도별	2022.	2023.	2024.	2025.	2026.	임기후
목표	관계기관 협의	관계기관 협의	관계기관 협의	타당성 검토 및 관계기관 협의	국토부 승인	

3

연도별 투자계획

(단위: 백만원)

구분	총사업비	기투자	'22년	'23년	'24년	'25년	'26년
계							
국비		미			정		
도비							
시비							
민자							

#### 4 재정 집행실적

(단위: 백만원)

1) 총사업비		2) 임기내 계획						임기후		
초기계획	현재계획	계획합계	2022	2023	2024	2025	2026			
미	정									
3) 확보금액					4)집행금액					
확보총계	국비	도비	시비	민간	집행총계	2022	2023	2024	2025	2026

#### 5 추진현황 및 계획

- GTX-A 차량기지 주변 개발계획인 “운정테크노밸리” 연계 방안 검토  
- 사업추진 및 사업비 분담 등
- GTX-A노선 사업계획 변경사항으로 국토부 및 GTX-A 사업시행자 (에스지레일) 협의
- 역사시설 관련 타당성 검토 용역을 통해 사업 당위성 및 경제성 확보
- 타당성 용역 수행 이후, 관계기관(국토부, GTX-A 사업시행자) 협의

#### 6 관련자료



GTX-A 차량기지 위치도



차량기지 조감도

#### 7 문제점 및 대책

- 승강장 추가 설치는 경제성(B/C) 확보가 우선이며, 「총사업비관리지침」 제82조에 따라 건설비 및 운영비를 요구자가 부담하므로 市 재정여건 감안 필요
- 경제성 확보(B/C≥1)가 필요한 만큼 주변 개발계획(운정테크노밸리 등)과의 연계 추진 및 사업비 분담 검토

공약사항 정책실명제	주관부서	교통정책과	과	장	우 상 완	☎ 940 - 5770 ☎ 940 - 5819 ☎ 940 - 5796
			팀	무 관	박 재 영 이 은 규	

사업형태	사업주체			이행완료		예산구분		중앙정부 협조				이행단계			
신규 <b>계속</b>	<b>국가</b>	파주	기타	<b>임기내</b>	임기후	예산	<b>비예산</b>	불요	제도	재정	<b>권한</b>	<b>검토</b>	추진	완료	불가

사업목표	공약달성목표
<div> <div>【 '제5차 국가철도망 구축계획'에 사업반영 추진 】</div> <div> <div>▶ 경기서북부 지역에 고속철도 서비스 제공</div> </div> </div>	<div> <div>달성연도</div> <div>2026</div> </div> <div> <div>달성목표</div> <div>국가철도망 구축계획 반영</div> </div>

1

사업개요

- 노 선 : 문산역(경의선) ~ 행신역(KTX) / 수서역(SRT)
- 사 업 비 : 미정

2

추진계획

- 연도별 사업목표 및 추진계획

연도별	2022.	2023.	2024.	2026.
목표	파주시 철도사업 추진전략 연구 용역 추진		국가철도망 구축계획 반영 건의	국가철도망 구축계획 반영

3

연도별 투자계획

(단위: 백만원)

구분	총사업비	기투자	'22년	'23년	'24년	'25년	'26년
계							
국비		미			정		
도비							
시비							
민자							

## 4

(단위: 백만원)

1) 총사업비			2) 임기내 계획						임기후	
초기계획	현재계획		계획합계	2022	2023	2024	2025	2026		
미정										
3) 확보금액					4)집행금액					
확보총계	국비	도비	시비	민간	집행총계	2022	2023	2024	2025	2026

5

- 2024. 2. ‘제5차 국가철도망 구축계획’ 반영 건의市→道→국토부
- 2024. 3. 경기도 철도기본계획 반영
- 2025. 3. 사전타당성조사 용역 착수(주관: 경기도)
- 2025. 12. 사전타당성조사 용역 최종보고회

6



KTx/SRT 문산연장 노선도

공약사항 정책실명제	주관부서	교통정책과	과 장 주 무 관	상 박 이	완 재 은 규	☎ 940 - 5770
						☎ 940 - 5819
						☎ 940 - 5796



## 신도심~구도심 연결 교통수단 도입

사업형태	사업주체	이행완료	예산구분	중앙정부 협조	이행단계
신규	계속	국가·도	파주	기타	임기내
		임기후	예산	비예산	불요
			제도	재정	권한
			검토	추진	완료
					불가

## 사업목표

## 【 신도심~구도심 연결 신교통수단 도입 】

- ▶ 신도심과 구도심을 연결하는 신교통수단 도입방안 검토
- ▶ GTX~신도심~구도심을 연결하는 시내버스 노선 개편·신설

## 공약달성목표

달성 연도	달성목표
2024	GTX 연계 운영

## 1 사업개요

## ○ GTX ~ 신도심 ~ 구도심을 연결하는 시내버스 노선 개편·신설

- 파주형 급행 버스 2개 노선 도입 신·구도심 연결
- 적성·문산·파평 권역 : 45분내 환승체계 구축
- 법원·파주·광탄 권역 : 40분내 환승체계 구축

## 2 추진계획

## ○ 연도별 사업목표 및 추진계획

연도별	2022.	2023.	2024.	2025.	2026.
목표		운행노선 검토	GTX 개통과 연계 운영		

## 3 연도별 투자계획

(단위: 백만원)

구분	총사업비	기투자	'22년	'23년	'24년	'25년	'26년
계	4,220	-	-	-	-	2,420	1,800
국비	-	-	-	-	-	-	-
도비	-	-	-	-	-	-	-
시비	4,220	-	-	-	-	2,420	1,800
민자	-	-	-	-	-	-	-

#### 4 재정 집행실적

(단위: 백만원)

1) 총사업비		2) 임기내 계획						임기후
초기계획	현재계획	계획합계	2022	2023	2024	2025	2026	
미정	4,220	4,220	-	-		2,420	1,800	-

3) 확보금액					4)집행금액					
확보총계	국비	도비	시비	민간	집행총계	2022	2023	2024	2025	2026
4,220	-	-	4,220	-	2,343	-	-	-	2,343	-

#### 5 추진현황 및 계획

##### ○ 2022. 9. 신교통수단 운영 사례 확인

- BRT(간선급행버스 체계), DRT(수요응답형 버스 플랫폼)
- GRT(유도고속차량), 바이모달(버스와 지하철을 혼합한 신개념 차량)

##### ○ 2023. 5. GTX 개통 노선개편 주민 의견 수렴

총접수건수	지역별(건)	운정3지구		운정1.2지구		기타	
		420		158		102	
680건	대상유형별(건)	시내버스		마을버스		똑버스/택시	
		321		332		6	

총접수건수	지역별(건)	운정3지구		운정1.2지구		기타	
		772		94		291	
2차 1,157건 (2023. 11.)	대상유형별(건)	시내버스		마을버스		기타	
		202		65		890	

- 주요건의사항 ① 운정3지구 신규 입주단지에 대한 노선 신설, 증차, 변경
- ② 서울 및 대화역 방면 노선 신설
- ③ 운정역, 야당역 연계 노선 확보
- ④ GTX-운정역 연계 노선 확보(북파주 포함 / 10분 내 배차)

##### ○ GTX ~ 신도심 ~ 구도심을 연결하는 시내버스 노선 개편

- 빠르고 정확한 대중교통 서비스 제공을 위해 신도시와 구도심을 연결하는 파주형 급행 교통수단 검토



6

## 관련자료

- 해당없음

7

## 문제점 및 대책

- 현재 시행되고 있는 신교통수단으로는 바이모달트램, 유도고속차량(GRT) 등이 있으나 파주시 구도심 도로 기반시설 내에는 운영이 어려움
- 시내버스 노선 개편·신설을 통해 신도심과 구도심을 빠르고 정확하게 연결하는 방안 추진

공약사항 정책실명제	주관부서	버스정책과	과	장	박 한 수	☎ 940 - 5760
			팀	장	김 장 회	☎ 940 - 5768
			주	문	임 지 산	☎ 940 - 5761



사업형태	사업주체			이행완료		예산구분		중앙정부 협조			이행 단계					
신규	<u>계속</u>	<u>국가·도</u>	<u>파주</u>	기타	<u>임기내</u>	임기후	<u>예산</u>	비예산	불요	제도	<u>재정</u>	권한	검토	추진	<u>완료</u>	불가

사업목표	공약달성목표						
<b>【 관내 노선버스 공공성·편의성 강화 】</b> <ul style="list-style-type: none"> <li>▶ 노선버스 준공영제 단계적 전환</li> <li>▶ 광역급행(M)버스 확대 및 서비스 개선</li> <li>▶ 마을버스 체계 구축으로 지역주민에게 균형있는 대중교통 서비스 개선</li> </ul>	<table> <tr> <th>달성연도</th><th>달성목표</th></tr> <tr> <td>2024</td><td>준공영제 전환</td></tr> <tr> <td>2024</td><td>마을버스 노선개편</td></tr> </table>	달성연도	달성목표	2024	준공영제 전환	2024	마을버스 노선개편
달성연도	달성목표						
2024	준공영제 전환						
2024	마을버스 노선개편						

1

사업개요

- 1
일반버스 준공영제 전환
  - 사업대상 : 총 15개(95대)
    - 시(군)↔시(군) 간 운행 : 9개 / 시(도)↔시(도) 간 운행 : 6개
  - 전환(예정)시기 : 2024년 1월 ~ 2027년
  - 추진방향(안)
    - 예산지원방식 : 공공지원형(현운행노선) + 노선입찰형(신설,휴지,반납노선)
    - 노선 인·면허권 조정 : 파주시 → 경기도 이관

※ 향후 경기도 면허 이관 후 道에서 노선 신설(조정) 및 대수 증·감차
- 2
광역버스(M)버스 확대 및 서비스 개선
  - (광역급행) M7111, M7154 ➡ 대광위 준공영제 전환 추진
  - (직행좌석) 경기도 공공버스<sup>준공영제 13개 노선</sup> ➡ 대광위 전환으로 시분담을 최소화
- 3
마을버스 노선개편
  - 사업대상 : 9개 노선 67대
    - 신설 2개 노선 18대, 증차 5개 노선 31대, 변경 2개 노선 18대
  - 사업내용 : GTX-A 노선 개통에 맞춰 GTX 중심 버스노선을 개편하여 환승편의 증진, 이동시간 단축하여 대중교통 서비스 개선

## 2 추진계획

### ① 일반버스 준공영제 전환

#### ○ 연도별 사업목표 및 추진계획

연도별	2022.	2023.	2024.	2025.	2026.
목표		준공영제 단계적 전환검토	준공영제 단계적 전환 시행	준공영제 단계적 전환 추진	준공영제 단계적 전환 추진

### ② 광역버스(M)버스 확대 및 서비스 개선

연도별	2022.	2023.	2024.	2025.	2026.
목표	2개 노선 전환 완료			13개 노선 전환 완료	

### ③ 마을버스 노선개편

연도별	2022.	2023.	2024.	2025.	2026.
목표		준공영제 전환 100% 완료	GTX 중심 노선개편	GTX 중심 노선개편 안정화	

## 3 연도별 투자계획

### ① 일반버스 준공영제 전환

(공영·벽지 예산만 반영/추가 준공영제 예산은 차후 반영)							(단위: 백만원)
구 분	총사업비	기투자	'22년	'23년	'24년	'25년	'26년
계	40,148		984	1,085	10,817	14,083	13,179
국 비	184		16	22	28	91	27
도 비	8,793		160	168	4,604	3,745	116
시 비	31,171		808	895	6,185	10,247	13,036
민 자							

### ② 광역버스(M)버스 확대 및 서비스 개선

							(단위: 백만원)
구 분	총사업비	기투자	'22년	'23년	'24년	'25년	'26년
계	29,537		541	1,135	2,462	7,310	18,089
국 비	13,830		-	325	1,000	3,655	8,850
도 비	4,266		-	97	300	1,097	2,772
시 비	11,141		541	713	1,162	2,558	6,467
민자							

※ 광역급행노선 예산만 반영(경기도 공공버스 예산은 미포함)

### ③ 마을버스 노선개편

(단위: 백만원)

구 분	총사업비	기투자	'22년	'23년	'24년	'25년	'26년
계	9,511			901	1,140	3,580	3,890
국 비	1,078			358	240	240	240
도 비							
시 비	6,608			358	715	2,740	2,795
민 자	1,825			185	185	600	855

### 4 재정 집행실적

#### ① 일반버스 준공영제 전환

(공영·벽지 및 道주관 시·군 연계노선 포함)

(단위: 백만원)

1) 총사업비		2) 임기내 계획						임기후
초기계획	현재계획	계획합계	2022	2023	2024	2025	2026	
5,550	40,148	40,148	984	1,085	10,817	14,083	13,179	지속추진

3) 확보금액					4)집행금액					
확보총계	국비	도비	시비	민간	집행총계	2022	2023	2024	2025	2026
40,148	184	8,793	31,171		26,851	984	1,085	10,817	13,965	-

#### ② 광역버스(M)버스 확대 및 서비스 개선

(단위: 백만원)

1) 총사업비		2) 임기내 계획						임기후
초기계획	현재계획	계획합계	2022	2023	2024	2025	2026	
4,500	29,537	29,537	541	1,135	2,462	7,310	18,089	지속추진

3) 확보금액					4)집행금액					
확보총계	국비	도비	시비	민간	집행총계	2022	2023	2024	2025	2026
29,537	13,830	4,266	11,141		8,016	541	1,135	2,731	3,609	-

### ③ 마을버스 노선개편

(단위: 백만원)

1) 총사업비		2) 임기내 계획						임기후
초기계획	현재계획	계획합계	2022	2023	2024	2025	2026	
108,790	9,511	9,511		901	1,140	3,580	3,890	지속추진

3) 확보금액					4)집행금액					
확보총계	국비	도비	시비	민간	집행총계	2022	2023	2024	2025	2026
9,511	1,078		6,608	1,825	5,491		771	1,140	3,580	

## 5 추진현황 및 계획

### ① 일반버스 준공영제 전환

#### ○ 시내버스 노선 정상화 지속 추진

- 감회운행 노선 행정처분을 통한 노선 정상화 촉구
- 노선반납 유도 등 운수업체 정상화 방안 촉구
  - '23. 1. ~ 24. 1. 운수업체 본사 방문(8회) / 시내버스 정상화 촉구 공문 발송(8회)
- 노선반납을 통한 노선 통합·조정·감차 노선개편 추진
  - 신성교통 노선반납 : 5개노선(39대)<sup>노선입찰</sup>

#### ○ 시내버스 준공영제<sup>(경기도 공공관리제)</sup> 단계적 추진

- (道 주관) 준공영제 단계적 전환 시행
  - 공공지원 : 70-1번(6대), 10번(10대)<sup>'24년 1월</sup>  
30번(8대), 31번(6대), 70번(7대), 90번(11대)<sup>'24년 10월</sup>
  - 노선입찰 : 80번(7대), 150번(11대), 567번(11대), 900번(8대)<sup>'24년 12월 운송개시</sup>
- (市 주관) 준공영제 단계적 전환 시행
  - 공공지원 : 12번(6대)<sup>'24년 7월</sup>, 11-1번(1대)<sup>'24년 9월</sup>
  - 노선입찰 : 9번(2대)<sup>'24년 12월 운송개시</sup>, 23번(1대)<sup>'26년 1월 운송개시</sup>

#### ○ 향후계획

- 추가 반납노선, 맞춤형버스, 공영버스 단계적 경기도 공공관리제 전환 추진

### ② 광역버스(M)버스 확대 및 서비스 개선

#### ○ 광역급행버스 준공영제(대광위) 전환 운영 추진

- 광역급행 준공영제 전환을 통한 국고부담 상향으로 인한 시·군 부담률 감소
  - (M7111) 준공영제 전환 운행 : '22년 11월 운행(11대, 63회)
  - (M7154) 준공영제 전환 운행 : '24년 9월 운행( 7대, 35회)
  - (9709번 등) 직행좌석 준공영제 전환 : '25년 12월 (13개 노선, 108대)

### ③ 마을버스 노선개편(GTX 중심 버스노선 개편)

#### ○ 기본방향

운정권 운정 · 교하	금촌권 금촌 · 탄현 · 조리
✓ 배차간격 10분, 도착시간 15분	✓ 배차간격 15분, 도착시간 30분
✓ GTX 연계노선 : 10노선 72대	✓ GTX 연계노선 : 3노선 23대

▲ (기존노선) 이용수요와 민원을 고려해 노선변경보다 연장 위주로 GTX 연계

▲ (신설노선) 기존노선 개편으로도 GTX에 연계되지 못한 구역은 노선신설

#### ○ 노선계획

변경전			변경후		
노선	기종점	대수	변경사항	대수	신설·증차
7개 노선		36	9개 노선	72	36
070AB	신설	-	운정순환(A/B노선)	12	12
075	야당역~초롱꽃	8	GTX 경유	8	-
076	야당역~해오름	4	GTX, 해오름 경유	7	3
077	야당역~지산중	3	GTX 연장	8	5
081	야당역~운정고	4	GTX 연장	6	2
082	운정역~동패고	3	GTX 연장	5	2
072	신설	-	금촌~GTX	6	6
089	조리~교하	10	GTX, 교하지구 경유	10	-
037	탄현~운정중앙역	4	해오름, GTX 경유	7	3
037-1	신설	-	해오름, GTX 경유	3	3

### 6 관련자료

○ 해당없음

### 7 문제점 및 대책

○ 해당없음

공약사항 정책실명제	주관부서	버스정책과	과장	박한수	☎ 940 - 5760
			팀장	김장희	☎ 940 - 5768
				김정은	☎ 940 - 5297
			주무관	임지산	☎ 940 - 5761
				이명백	☎ 940 - 5296

아동·청소년 버스 이용료 단계적 지원

사업형태		사업주체			이행완료		예산구분		중앙정부 협조				이행단계			
신규	계속	국가·도	파주	기타	임기내	임기후	예산	비예산	불요	제도	재정	권한	검토	추진	완료	불가

사업목표		공약달성목표	
<ul style="list-style-type: none"> <li>경제적으로 취약한 아동·청소년들의 교통비 부담 완화</li> <li>청소년의 이동권 보장으로 삶의 질 개선</li> </ul>		달성연도	달성목표
		2024	청소년버스이용료 단계적 지원

1사업개요

- 사업내용 : 경기도 청소년 교통비 활용을 통한 확대 지원
- 지원대상 : 6세 ~ 18세 저소득 청소년

기존	확대
(2023년) 지원금액 : 年 12만원 (도70, 시30) (현행) 지원금액 : 年 24만원 (도70, 시30)	⇒ 지원금액 : 年 32만원(현행 + 8만원)

2추진계획

- 연도별 사업목표 및 추진계획

연도별	2022.	2023.	2024.	2025.	2026.	임기후
목표		보건복지부 협의 및 추진	사업추진	사업지속	사업지속	

3연도별 투자계획

(단위: 백만원)

구분	총사업비	기투자	'22년	'23년	'24년	'25년	'26년
계	342				152	82	108
국비							
도비							
시비	342				152	82	108
민자							

4

## 재정 집행실적

(단위: 백만원)

1) 총사업비		2) 임기내 계획						임기후		
초기계획	현재계획	계획합계	2022	2023	2024	2025	2026			
3,600	342	342			152	82	108			
3) 확보금액					4)집행금액					
확보총계	국비	도비	시비	민간	집행총계	2022	2023	2024	2025	2026
342			342		170			95	75	

5

## 추진현황 및 계획

- 2023. 2. 방침 결재
- 2023. 5. 道 시스템 사용 협조 요청(市 → 道)
- 2023. 5. 사회보장제도 협의 요청(市 → 보건복지부)
- 2023. 5. 道 시스템 사용 조건부 승인(道 → 市)
  - 조건부 승인 : 사회보장제도 협의 결과에 따라 승인 여부 결정
- 2023. 8. 사회보장제도 협의 완료
- 2023. 9. 2024년 본예산 요구
- 2024. 1. 사업 시행

6

## 관련자료

- 해당없음

7

## 문제점 및 대책

- 해당없음

공약사항  
정책실명제

주관부서

버스정책과

과장  
팀장  
주무관박한수  
김수환  
정동운☎ 940 - 5760  
☎ 940 - 2488  
☎ 940 - 2482

사업형태	사업주체	이행완료	예산구분	중앙정부 협조	이행단계
신규	계속	국가·도	파주	기타	임기내
		임기후	예산	비예산	불요
			제도	재정	권한
			검토	추진	완료
					불가

사업목표	공약달성목표
<div>【 파주병원~금촌IC/봉일천~금촌IC 도로 확장(L=0.8km) 】</div> <div>▶ 서울문산고속도로 금촌IC 교통량 증가에 따른 도로확·포장 추진(지정체 해소)</div>	<div>달성연도</div> <div>2024</div> <div>달성목표</div> <div>파주병원~금촌교차로 (파주병원~금촌IC/봉일천~금촌IC) 도로 확장 착공</div>

### 1 사업개요

- 사업명 : 서울-문산고속도로 금촌IC 개선
- 위치 : 파주시 금릉동 일원 (파주병원~금촌교차로)
- 사업량 : 도로확포장 L=0.8km
 

\* (금촌C 방면) 1개차로씩 도로확포장
 

①파주병원~금촌C<0.3㎞>

②봉일천방향~금촌C<0.5㎞>
- 사업기간 : 2023. 1. ~ 2024. 12.
- 사업비 : 25억원 (공사비 23, 설계비 2)

### 2 추진계획

- 연도별 사업목표 및 추진계획

연도별	2022.	2023.	2024.	2025.	2026.	임기후
목표	예산확보	실시설계용역, 도로관리계획 (변경)결정	공사 착공 및 공사 완료			

### 3 연도별 투자계획

(단위: 백만원)

구분	총사업비	기투자	'22년	'23년	'24년	'25년	'26년
계	2,500			200	2,300		
시비	2,500			200	2,300		



## 4

## 재정 집행실적

(단위: 백만원)

1) 총사업비		2) 임기내 계획						임기후
초기계획	현재계획	계획합계	2022	2023	2024	2025	2026	
2,500	2,500	2,500		200	2,300			

3) 확보금액					4)집행금액					
확보총계	국비	도비	시비	민간	집행총계	2022	2023	2024	2025	2026
2,500			2,500		2,499		159	1,765	575	

## 5

## 추진현황 및 계획

- 2020. 11. 20. 금촌IC 개선 건의(市→국토부)
- 2020. 11. 23. 금촌IC 개선 시장건의문 전달(市→국토부장관비서실)
- 2020. 11. 24. 금촌IC 개선 협조 요청(市→서울문산고속도로)
  - \* (서울문산고속도로) 수익성이 부족하여 '재정사업'으로 국토부에 협조 요청
- 2020. 11. 24. 금촌IC 개선 건의에 대한 회신(국토부→市)
  - ① 개통 초기인 바 교통량 변화추이와 나들목 신설의 경제적 타당성 검토 필요
  - ② 운영노선에 IC 추가할 경우 관련지침에 따라 요구자가 타당성 조사용역 수행해야 함
- 2021. 4. 29. 금촌IC 개선 관련 국토교통부 방문
- 2021. 5. 4. 금촌IC 교통정체 대책회의 (市, 북부경찰청, 파주경찰서, 서울문산고속도로)

〈기시행〉 고속도로 진입구간 좌회전 교통신호 확대 시험운영 (150→200초) ➡ “지정제 일부 해소”

- 2023. 2. 기본 및 실시설계 착수
- 2023. 9. 도시관리계획 결정(변경) 및 실시계획인가 고시
- 2024. 1. 실시설계용역 완료 및 공사발주
- 2024. 3. 공사 착공
- 2024. 9. 임시 개통
- 2024. 12. 공사 완료

6

## 관련자료

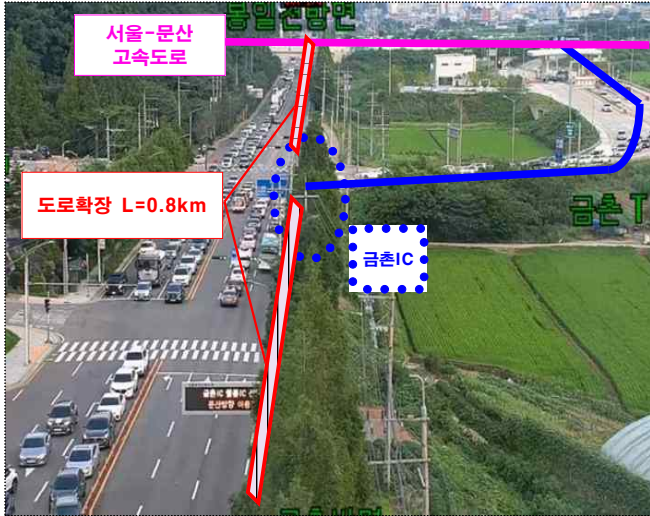

<공사 전>



<공사 후>

7

## 문제점 및 대책

○ 해당 없음

공약사항  
정책실명제

주관부서

도로건설과

과  
팀  
주

장  
장  
무  
관

이  
이  
강  
종  
형  
규  
신  
구

☎ 940 - 4640  
☎ 940 - 4658  
☎ 940 - 4652

사업형태	사업주체	이행완료	예산구분	중앙정부 협조	이행단계
신규 <b>계속</b>	국가·도 <b>파주</b> 기타	<b>임기내</b> 임기후	<b>예산</b> 비예산	불요 제도 <b>재정</b> 권한	검토 추진 <b>완료</b> 불가

사업목표	공약달성목표
<div> <div>▶ 교통취약지역으로 향후 김포~관산간 도로와 연계한 교통망 확충</div> </div>	<div> <div>달성연도</div> <div>2023</div> </div> <div> <div>달성목표</div> <div>공사 착공</div> </div>

1

사업개요

- 사업명 : 야당~상지석 동측 연결도로 개설
- 위치 : 파주시 야당동 및 상지석동 일원
- 사업량 : 도로개설 L=1.2km, B=12m (왕복2차로 / 양측보도)
- 사업기간 : 2019. 1. ~ 2026. 1.
- 사업비 : 279억원 (공사비 71, 보상비 205, 설계비 3)

2

추진계획

- 연도별 사업목표 및 추진계획

연도별	2022.	2023.	2024.	2025.	2026. 1.	임기후
목표	도시관리계획 및 실사계획인가(변경 결정 토지보상	토지보상 완료 공사 착공	공사 추진	공사 추진	공사 완료	

3

연도별 투자계획

(단위: 백만원)

구분	총사업비	기투자	'22년	'23년	'24년	'25년	'26년
계	27,900	9,300	4,700	6,800	5,826	1,274	
국비	6,000		500	3,481	1,000	1,019	
시비	21,900	9,300	4,200	3,319	4,826	255	

## 재정 집행실적

(단위: 백만원)

1) 총사업비		2) 임기내 계획						임기후		
초기계획	현재계획	계획합계	~2022	2023	2024	2025	2026			
19,500	27,900	27,900	14,000	6,800	5,826	1,274				
3) 확보금액					4)집행금액					
확보총계	국비	도비	시비	민간	집행총계	2022	2023	2024	2025	2026
27,900	6,000		21,900		26,553	14,000	6,257	4,311	1,985	

## 추진현황 및 계획

- 2018. 11. 다수인민원 제기 (윤\*\* 외 2,341인)
- 2019. 1. 사업 추진 결정
- 2019. 3. 2019년 제1회 추경예산 편성
- 2019. 5. 실시설계용역 착수
- 2019. 10. ~ 12. 주민설명회 개최 (2회)
- 2021. 3. 소규모재해영향평가 용역 완료
- 2021. 5. 도로관리계획 결정 및 실시계획인가 완료
- 2021. 7. 특수상황지역개발 사업 선정 (국비 60억원)
- 2022. 9. 도시관리계획(변경) 결정 및 실시계획인가(변경) 완료
- 2023. 7. 공사 착공
- 2026. 1. 공사 완료

## 관련자료



### <위 치 도>

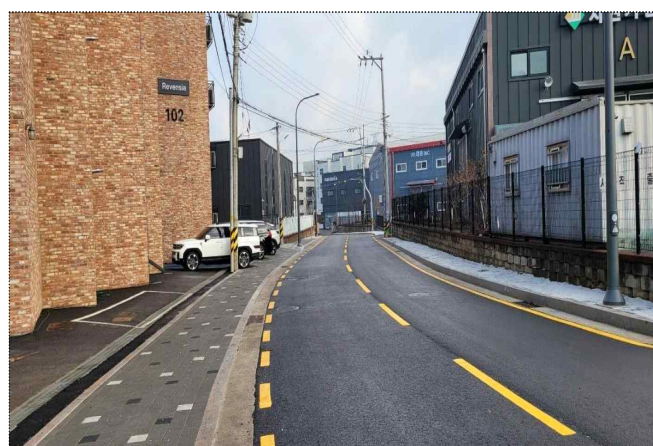

### <현장사진>

## 문제점 및 대책

- 해당 없음

공약사항 정책실명제	주관부서	도로건설과	과	장	이 종 호	☎ 940 - 4640
			팀	장	이 민 우	☎ 940 - 4657
			주	문	이 경 미	☎ 940 - 4655

## 한울마을·산내마을 방향 GTX역 육교 설치

사업형태	사업주체		이행완료		예산구분		중앙정부 협조		이행단계					
신규 <u>계속</u>	국가·도	파주 <u>내</u>	<u>임기내</u>	임기후	예산	<u>비예산</u>	불요	제도	재정	<u>권한</u>	검토	추진	<u>완료</u>	불가

## 사업목표

- ▶ 기존 운정1·2지구(한울·산내마을)와 현재 추진 중인 운정3지구가 지방도357호선을 기준으로 생활권이 분리되어 조성되지 않도록,
- ▶ 지방도357호선(제2자유로)을 연결하는 보행육교를 설치하여 한울·산내마을 등 인근 지역주민 GTX역사 접근성 개선 및 안전하고 편리한 보행환경 조성

## 공약달성목표

달성 연도	달성목표
2025	공사 착공

## 1 사업개요

- 사업규모 : 보행육교 1개소 L=100m
- 사업위치 : 지방도357호선 한울·산내마을 횡단지점
- 사업비 : 50억원
- 추진근거 : 과주운정3지구 택지개발사업 반영
- 시행자 : 한국토지주택공사

## 2 추진계획

- ## ○ 연도별 사업목표 및 추진계획

연도별	2022.	2023.	2024.	2025.	2026
목표	육교반영 요청	기본 및 실시설계 / 공사 착공			공사 준공 및 개통

### 3 연도별 투자계획

(단위: 백만원)

구 분	총사업비	기투자	'22년	'23년	'24년	'25년	'26년
계	LH 재원 추진(비예산 사업)						



## 재정 집행실적

(단위: 백만원)

1) 총사업비		2) 임기내 계획						임기후
초기계획	현재계획	계획합계	2022	2023	2024	2025	2026	
		민간사업시행사 공공기여 방안(비예산사업)						

## 추진현황 및 계획

- 2023. 4. 보행육교 기본 및 실시설계 착수
- 2024. 3. 보행육교 설치 관계기관 합동 실무회의 추진
- 2025. 1. 보행육교 공공디자인 심의 완료 **〔 사장교 〕**
- 2025. 5. 보행육교 자재·공법 심의 완료
- 2025. 9. 보행육교 실시설계 완료
- 2025. 10. 도시관리계획(지구단위계획) 결정(변경) 및 실시계획인가 신청
- 2025. 12. 도시관리계획 및 실시계획인가 고시 및 착공
- 2026. 10. 준공 및 보행육교 개통

## 관련자료



위치도



조감도

## 문제점 및 대책

- 운정1,2지구 한울·산내마을에서 GTX방향 접근성 개선 및 안전하고 편리한 보행환경 조성을 위해 보행육교가 적기에 반영 설치될 수 있도록 국토부, LH 업무협력 강화

공약사항 정책실명제	주관부서	균형개발과	과	장	황 인 배	☎ 940 - 5720
			팀	장	이 창 원	☎ 940 - 5328
			주 문 과	강 예 린	☎ 940 - 5321	

부르미버스·똑버스 확대 시행

사업형태	사업주체			이행완료		예산구분		중앙정부 협조			이행 단계				
<u>신규</u> 계속	국가·도	<u>파주</u>	기타	<u>임기내</u>	임기후	<u>예산</u>	비예산	<u>불요</u>	제도	재정	권한	검토	추진	<u>완료</u>	불가

사업목표	공약달성목표
<div> <div>【 부르미버스 확대시행을 통한 시민만족도 향상 】</div> <div> <div>▶ 부르미버스의 종합적인 분석을 통한 운행 효율화를 달성하여, 운정3지구 입주민 증가를 고려한 증차를 추진하고, 교통불편지역(소외지역) 개선을 위해 농촌형 부르미버스 신설 추진</div> </div> </div>	<div> <div>달성연도</div> <div>2023</div> </div> <div> <div>달성목표</div> <div>부르미버스 확대 (14대)</div> </div>

1현황

○ (기존) 도시형 똑버스 운영 → (변경) 도시형 똑버스 + 농촌형 똑버스 확대 운영

구분	운행개시	운행지역	인가대수
도시형 똑버스	2021.12.21	운정1,2,3지구 및 교하지구	14대
농촌형 똑버스	2023.12.18	광탄면, 탄현면, 운정4동	9대

2추진계획

○ 연도별 사업목표 및 추진계획(9대→23대로 확대 운영)

연도별	2022.	2023.	2024.	2025.	2026.	임기후
목표	9대 운영	23대 확대 운영	23대 운영	23대 운영	23대 운영	

3연도별 투자계획

(단위: 백만원)

구분	총사업비	기투자	'22년	'23년	'24년	'25년	'26년
계	18,812	225	1,506	4,371	4,092	4,604	4,014
국비	5,670			1,906	1,298	1,168	1,298
도비	4,674	68	452	377	1,255	1,336	1,186
시비	8,468	157	1,054	2,088	1,539	2,100	1,530

## 재정 집행실적

(단위: 백만원)

1) 총사업비		2) 임기내 계획						임기후
초기계획	현재계획	계획합계	~2022	2023	2024	2025	2026	
19,293	18,812	18,812	1,731	4,371	4,092	4,604	4,014	지속추진

3) 확보금액					4)집행금액					
확보총계	국비	도비	시비	민간	집행총계	2022	2023	2024	2025	2026
18,812	5,670	4,674	8,468		12,109	1,463	1,928	4,254	4,464	

## 추진현황 및 계획

- 2021. 8. 경기도 DRT 시범사업 선정
- 2021. 10. DRT 운송사업자 선정
- 2021. 12. 운송개시(9대)
- 2022. 9. 23년 스마트빌리지(농촌형 수요응답) 보급 및 확산사업 선정

## 사업개요

- 총사업비 : 8,983백만원(국비80%, 시비20%)
- 사업위치 : 파주시 광탄면, 탄현면, 운정4동
- 사업대수 : 총9대(지역별 각3대)
- 사업기간 : '23년 ~ '27년(국비보조 사업기간)
- 사업내용 : 농촌이동 활성화를 위한 시가반 수요응답버스 개발 및 확산

- 2023. 10. 운정신도시 톡버스 5대 증차(9대→14대) 운송개시 완료
  - LH 광역교통부담금 확보를 통한 DRT 운영 확대
- 2023. 12. 농촌형 톡버스(DRT) 보급('23년 스마트빌리지보급 및 확산사업)
  - 광탄, 탄현, 운정4동 9대 / 사업비 8,983백만원(국비 80%, 시비20%)

## 관련자료

- 해당 없음

공약사항 정책실명제	주관부서	버스정책과	과 팀 주 무	장 장 과	박 김 정	한 수 환 수 동 운	☎ 940 - 5760
							☎ 940 - 2488
							☎ 940 - 2482



제2자유로 소음방지시설 설치

사업형태		사업주체			이행완료		예산구분		중앙정부 협조				이행단계			
신규	계속	국가·도	파주	기타	임기내	임기후	예산	비예산	불요	제도	재정	권한	검토	추진	완료	불가

사업목표		공약달성목표	
<b>【 제2자유로 소음저감을 통한 주민불편 해소 】</b> ▶ 파주시 입주민 및 방문객이 증가하며, 이에 따른 제2자유로 차량통행량 증가로 인해 발생된 소음을 저감하여 주변 입주민의 불편을 해소		달성연도	달성목표
		2024	공사완료

1사업개요

- 지방도357호선 복층저소음포장 공사
- 사업명 : 지방도357호선 복층저소음포장 공사
  - 구간 : 산내교차로 ~ 한울마을1단지(아이파크)
  - 사업량 : 기존도로 파쇄 및 복층 저소음포장 L=2km, B=4~6차로
  - 사업비 : 5,648백만원(LH 54억, 파주시 2.48억)

2추진계획

- 연도별 사업목표 및 추진계획

연도별	2022.	2023.	2024.	2025.	2026.	임기후
목표	-	-	사업착공 및 사업완료	-	-	-

3연도별 투자계획

(단위: 백만원)

구분	총사업비	기투자	'22년	'23년	'24년	'25년	'26년
계	5,648	-	-	-	5,648	-	-
국비	-	-	-	-	-	-	-
도비	-	-	-	-	-	-	-
시비	248	-	-	-	248	-	-
LH	5,400	-	-	-	5,400	-	-

## 재정 집행실적

(단위: 백만원)

1) 총사업비		2) 임기내 계획						임기후		
초기계획	현재계획	계획합계	2022	2023	2024	2025	2026			
2,300	5,648	5,648	-	-	5,648	-	-	-		
3) 확보금액					4)집행금액					
확보총계	국비	도비	시비	민간	집행총계	2022	2023	2024	2025	2026
5,648	-	-	248	5,400	5,648	-	-	5,648	-	-

## 추진현황 및 계획

- 복층저소음포장공사 협의 및 완료
- 2024. 3. 복층저소음포장공사 일정 협의  
(과주시: 폐기물처리, LH: 포장공사)
  - 2024. 7. 폐기물처리 착수(과주시) / 공사착공(LH)
  - 2024. 11. 폐기물처리 준공(과주시) / 공사완료(LH)

## 관련자료

- 해당 없음

## 문제점 및 대책

- 해당 없음

공약사항 정책실명제	주관부서	도로관리과	과 팀 주 무	장 장 관	류 박 김	기 연 광	섭 진 률	☎ 940 - 5390
								☎ 940 - 4848
								☎ 940 - 4841

국지도 56호선 당하 교차로 입체화

사업형태	사업주체			이행완료		예산구분		중앙정부 협조				이행단계			
신규 <u>계속</u>	국가·도	파주	<u>기타</u>	<u>임기내</u>	임기후	예산	<u>비예산</u>	<u>불요</u>	제도	재정	권한	검토	<u>추진</u>	완료	불가

사업목표	공약달성목표				
<b>【 운정3지구 당하교차로 입체화 반영 추진 】</b> <ul style="list-style-type: none"> <li>▶ 상습정체구역인 국지도56호선상 신설 예정인 당하교차로를 입체화 방식으로 검토 추진하여 주변지역 교통환경을 개선함</li> </ul>	<table> <tr> <th>달성연도</th><th>달성목표</th></tr> <tr> <td>2026</td><td>공사 착공</td></tr> </table>	달성연도	달성목표	2026	공사 착공
달성연도	달성목표				
2026	공사 착공				

1사업개요

- 사업위치 : 국지도56호선 ~ 지방도359호선 우회도로 교차지점
- 추진근거 : 파주운정3지구 교통영향평가 개선사업
- 시행자 : 한국토지주택공사
- 현안사항
  - 현재 당하교차로는 운정3지구 교통영향평가서 상 평면교차로로 반영되어 있으며, 그간 양기관(市⇄LH) 이견차로 사업추진이 지연되었음.
  - 양기관 합의 하에 입체화 추진 T/F팀을 구성( '22. 3.)하여 교통량 조사를 실시( '22. 4.) 하였으며, 합리적인 교차로 형식이 반영될 수 있도록 유관기관(국토부, LH) 업무협력 강화 실시

2추진계획

- 연도별 사업목표 및 추진계획

연도별	2022	2024	2024	2025.	2026.	임기후
목표	입체화 결정	실시설계 사전협의	도시계획시설 결정	실시계획 공사 착공	승인 및	공사진행

3연도별 투자계획

(단위: 백만원)

구분	총사업비	기투자	'22년	'23년	'24년	'25년	'26년
계			LH 재원 추진(비예산 사업)				

#### 4 재정 집행실적

(단위: 백만원)

1) 총사업비		2) 임기내 계획						임기후
초기계획	현재계획	계획합계	2022	2023	2024	2025	2026	
		LH 재원 추진(비예산사업)						

#### 5 추진현황 및 계획

##### ○ 입체화 추진 합동 T/F팀 구성( '22. 3.)

통일기반조성과 (신도시개발팀)	남북철도교통과 (철도교통팀)	건설과 (도로계획팀)	대중교통과 ( 시내버스티م )
LH 업무협약 총괄 토지이용계획 수립	분석 교통량 검토 교통영향평가 변경	교차로 형식 대안마련 형식결정 기술적 검토	교차로 형식에 따른 대중교통체계 검토

\* LH 파주사업단 단지사업1부 직원(2명), 교통전문용역사(2명) 포함

##### ○ 교통량 실측( '22. 4.) 및 입체교차로 추진방향 합의( '22. 12.)

- 조사지점: 당하교차로, 산내·다율·와동·금촌지구·벤엘교회·지산초교 교차로

\* 당하교차로 24시간 조사 / 인근 6개교차로(06~09시, 16~19시)

- 조사방법: 영상촬영조사 (드론촬영 병행)

- 실측결과: 직전( '18년도) 실측 결과 값과 비교했을 때, 교통량이 증가하고  
신호교차로 서비스 수준이 떨어짐.

\* 서울-문산간 고속도로(20.11월 완료), 신도시-성석간도로('21.06월 완료) 등  
주변도로 개통에도 불구하고, 교통량 분산효과가 미미하고 오히려 교통량 증가

- 기관합의: 파주시와 LH간 입체교차로 추진방향 결정 합의 완료

##### ○ 2023. 10. 당하교차로 입체화 실시설계 사전 협의 완료[市&LH]

※ 당하교차로 입체화 본도로 개통 前 임시 진출입로(In-Out)개설 협의

##### ○ 2024. 3. 도시계획시설 입안 및 행정절차 이행

※ (2024. 10.) 지방도359호선 우회도로 개설공사 도시관리계획 결정

##### ○ 2024. 7. 당하교차로 우회도로<임시 진출입로> 개설 착공 (완료: '24. 10.)

##### ○ 2025. 1. 실시계획인가 신청 및 행정절차 이행

##### ○ 2025. 7. 소규모환경영향평가 보완요청 (금개구리 발견으로 보완요청)

- 2025. 8. 소규모환경영향평가 협의의견 알림(협의 완료)  
※ 금개구리 포획·방시 허가 신청 ☞ 금개구리 포획 진행 중(1,216개체)
- 2025. 9. 재해영향평가 소집심의(심의결과: 재심의 의결)
- 2025. 10. 재해영향평가 협의 및 재심의(심의결과: 조건부 의결)
- 2026. 01. 지방도359호선 실시계획 인가 완료 및  
국지도56호선 도로구역 결정
- 2026. 02.~ 지방도359호선 보상 착수 및  
국지도56호선 도로확장공사 비관리청 허가
- 2026. 상반기. 공사착공

6 **관련자료**



.....  
위치도



## 현장사진

## 7 문제점 및 대책

- 당하교차로 입체화 추진을 위해 국토부, LH 업무협력 강화

공약사항 정책실명제	주관부서	균형개발과	과 팀 주 문	장 장 과	황 이 정	배 창 우	인 원 철	☎ 940 - 5720
								☎ 940 - 5328
								☎ 940 - 5324

사업형태	사업주체				이행완료		예산구분		중앙정부 협조				이행단계			
신규 <u>계속</u>	<u>도</u>	파주	기타		<u>임기내</u>	임기후	<u>예산</u>	비예산	불요	제도	<u>재정</u>	권한	검토	<u>추진</u>	완료	불가

사업목표	공약달성목표	
<div> <div>▶ 도로용량 부족, 선형 불량으로 상습정체 발생하고 있는 지방도359호선 확장 조기 착공</div> </div>	달성연도	달성목표
	2026	공사착공

1

사업개요

- 사업명 : 갈현~축현 도로확포장 공사(지방도 359호선)
- 위치 : 파주시 탄현면 갈현교차로 ~ 오금교 일원
- 사업량 : 도로확포장 L=5.1km (왕복4차로)
- 사업기간 : 2004. 4. ~ 2029. 12.
- 사업비 : 547억원 (공사비 259, 보상비 288)

2

추진계획

- 연도별 사업목표 및 추진계획

연도별	2022.	2023.	2024.	2025.	2026.	임기후
목표	실시설계용역 완료	도로구역 (변경) 결정 및 보상착수	감정평가 및 보상협의	보상협의	공사 착공	공사 완료

3

연도별 투자계획

(단위: 백만원)

구분	총사업비	기투자	'22년	'23년	'24년	'25년	'26년
계	54,700	18,000	-	-	11,500	6,700	18,500
도비	54,700	18,000	-	-	11,500	6,700	18,500

#### 4 재정 집행실적

(단위: 백만원)

1) 총사업비		2) 임기내 계획							임기후
초기계획	현재계획	계획합계	기투자	2022	2023	2024	2025	2026	
54,700	54,700	54,700	18,000	-	-	11,500	6,700	18,500	

3) 확보금액					4)집행금액						
확보총계	국비	도비	시비	민간	집행총계	기집행	2022	2023	2024	2025	2026
36,205		36,205			36,205	17,270	47	683	11,407	6,798	

#### 5 추진현황 및 계획

- 2004. 4. 파주LCD 조성사업 광역교통개선 대책 반영
- 2015. 1. 서측우회도로 개통<sup><1단계></sup> (산내교차로~갈현교차로)
- 2015. 9. 서측우회도로 개통<sup><2단계></sup> (제2자유로~산내교차로)
- 2018. 10. 타당성조사 완료 (B/C: 0.73)
- 2018. 11. 지방투자심사 완료 (적정)
- 2019. 12. 제4회 대도시광역교통위원회 심의 완료
- 2020. 1. 광역교통시설부담금 사용계획에 따른 사업추진 통보  
실시설계용역 착수 (용역기간 360일)
- 2020. 12. 토지보상비 전도 (162억원)
- 2022. 12. 교통·환경·재해영향평가 및 기술자문위원회 심의 완료
- 2023. 6. 도로구역 결정(변경) 열람공고
- 2024. 2. 도로구역(변경)결정 고시 완료
- 2024. 10. 보상계획공고
- 2024. 12. 보상협의회 개최
- 2025. 4. 보상협의 ※ 보상률 70%이상 완료 시 '공사 착공' 가능 / ※ 공사기간: 3년 이상
- 2026. 공사 및 감리용역 계약 후 착공 ※ 보상률 70%이상 완료



## 6 관련자료



<위 치 도>

새로운 경기			
보도자료			
경쟁한 세상			
매 수	참고자료	사 전	담당부서 : 북부도로과 지방도건설팀
2	○	-	과장 : 이윤주 (031-8030-8301)
			팀장 : 오병관 (031-8030-8331)
			담당 : 권성학 (031-8008-8332)
'경기북부 속원' 지방도 4곳 실시설계 돌입...교통여건 증진 기대			
○ 경기도, 북부 지방도 4곳 도로 확포장 공사 실시설계 본격 추진 - 남양주 지방도 383호선 진건~오남(4.95km) 확포장공사 - 파주 지방도 359호선 갈현~죽현(4.5km) 확포장공사 - 파주 지방도 360호선 월릉~광탄1(4.6km) 확포장공사 - 포천 지방도 368호선 신평~심곡(2.86km) 확포장공사 ○ 교통불편 해소, 물류비용 절감, 안전 확보, 자·정체 해소 등 기대			
경기도는 지방도 359호선 갈현~죽현 등 경기북부 지방도 4곳의 도로 확포장 공사의 실시설계를 본격 추진한다고 1일 밝혔다. 이에 따른 대상 구간은 ▲지방도 383호선 진건~오남 도로 확포장공사(남양주), ▲지방도 359호선 갈현~죽현 도로 확포장공사(파주), ▲지방도 360호선 월릉~광탄1 도로 확포장공사(파주), ▲지방도 368호선 신평~심곡 도로 확포장공사(포천) 등 4개 사업이다. 우선 '지방도 383호선 진건~오남 도로 확포장공사'는 총 사업비 1,046억 원을 투입해 남양주시 진건을 신월리에서 오남읍 오남리까지 총 4.95km를 2차로로 확포장하는 사업이다. 이 도로는 주거지역과 산업단지 등을 통과하는 구간으로, 사업이 완료되면 주민들의 교통 불편 해소는 물론, 운행거리 감소로 기업들의 물류비용 절감 효과도 거둘 것으로 기대된다.			

<보도자료>

## 7 문제점 및 대책

○ 해당 없음

공약사항  
정책실명제

주관부서

도로건설과

과  
장  
팀  
주  
무  
관

이  
종  
호  
이  
민  
우  
구  
경  
모

☎ 940 - 4640  
☎ 940 - 4657  
☎ 940 - 4654



능안리~운정역 도로 확충

사업형태	사업주체			이행완료		예산구분		중앙정부 협조				이행단계			
신규 <u>계속</u>	국가·도	<u>파주</u>	기타	<u>임기내</u>	임기후	<u>예산</u>	비예산	불요	제도	<u>재정</u>	권한	검토	추진	<u>완료</u>	불가

사업목표	공약달성목표
<div> <div>▶ 신도시 및 철도교통시설 접근 향상을 위한 운정 신도시와 조리읍 능안리간 연결도로 확충</div> </div>	<div> <div>달성연도</div> <div>2022</div> </div> <div> <div>달성목표</div> <div>도로개통</div> </div>

1

사업개요

- 사업명 : 운정역-능안리 도로확포장
- 위치 : 상지석동 1411-2번지 일원
- 사업량 : 도로확포장 L=1.3km, B=10m(시도55호선)
- 사업기간 : 2020. ~ 2022.
- 사업비 : 8,250백만원(국 4,525 / 시 3,725)

2

추진계획

- 연도별 사업목표 및 추진계획

연도별	2022.	2023.	2024.	2025.	2026.	임기후
목표	공사진행 및 도로개통					

3

연도별 투자계획

(단위: 백만원)

구분	총사업비	기투자	'22년	'23년	'24년	'25년	'26년
계	8,250	8,250					
국비	4,525	4,525					
시비	3,725	3,725					

#### 4 재정 집행실적

(단위: 백만원)

1) 총사업비		2) 임기내 계획						임기후
초기계획	현재계획	계획합계	~2022	2023	2024	2025	2026	
8,250	8,250	8,250	8,250					

3) 확보금액					4)집행금액					
확보총계	국비	도비	시비	민간	집행총계	2022	2023	2024	2025	2026
8,250	4,525		3,725		8,250	8,250				

#### 5 추진현황 및 계획

- 2021. 1. 도로구역(변경)결정 고시
- 2021. 5. 공사 착공
- 2021. 9. 보상 완료
- 2022. 12. 도로개통 완료(공사완료)

#### 6 관련자료



<위치도>



<현장사진-도로개통 완료>

#### 7 문제점 및 대책

- 해당없음

공약사항 정책실명제	주관부서	도로건설과	과	장	이 종 호	☎ 940 - 4640
			팀	장	이 형 규	☎ 940 - 4658
			주	무	윤 원 진	☎ 940 - 4651
			관			

사업형태		사업주체			이행완료		예산구분		중앙정부 협조			이행단계				
<u>신규</u>	계속	<u>도</u>	파주	기타	<u>임기내</u>	임기후	<u>예산</u>	비예산	불요	제도	<u>재정</u>	권한	검토	<u>추진</u>	완료	불가

사업목표	공약달성목표
<div> <div>▶ 제5차 국도,국지도 건설계획 반영된 국지도78, 98호선 조기 착공으로 통행편익 개선</div> </div>	<div> <div>달성연도</div> <div>2026</div> </div> <div> <div>달성목표</div> <div>공사착공</div> </div>

1

사업개요

우선순위	도로등급	노선번호	사업명	사업유형	연장(km)	총사업비(억원)	비고
계					10.4	1,468	
1	국지도	78	용미~신산	도로확포장 (왕복2→4차로)	2.9	410	덕양~용미<16.7개통> 연계사업
2	국지도	56	금릉~조리	교차로 평면확장	0.9	145	설계완료 도로구역 결정 추진 중
3	국지도	98	조리~광탄	도로확포장 (왕복2→4차로)	3.5	530	선형불량 및 교통정체 (서울시립묘지 등)
4	국지도	78	문산~법원	도로확포장 (왕복2→4차로)	3.3	299	선형불량 및 병목현상 해소

2

추진계획

○ 연도별 사업목표 및 추진계획

연도별	2023.	2024.	2025.	2026.	임기후
목표	설계용역 착수(용미-신산)	설계용역 착수(조리-광탄)	설계완료 행정절차 이행 및 보상착수	공사착공	공사추진

3

연도별 투자계획

구분		총사업비	기투자	'22년	'23년	'24년	'25년	'26년
계								
국비								
도비				미		정		
시비								
민자								

(단위: 백만원)

## 재정 집행실적

(단위: 백만원)

[illegible]

## 추진현황 및 계획

- 2019. 6. 제5차 국도·국지도 건설계획 수립 제출 (市→道)
- 2020. 10. 제5차 국도·국지도 건설계획 관계기관 회의 (國, 道, 市)
- 2021. 8. 기재부 평가심의위원회 개최 및 심의의결 <sup>500억↑(국비300억이상)</sup>
- 2021. 9. 국토부 도로정책심의위원회 개최 및 심의의결 <sup>500억↓(국비300억미만)</sup>

\* <'21. 9. 28.> 제5차 국도·국지도 건설계획 확정

- 2022. 5. 광탄면 이장단협의회장 등 6명 방문 탄원서 제출  
     ▶ 국지도 78.98호선 조속 추진 요청
- 2022. 5. 국지도78.98호선 조속 추진 건의 (市→국토부, 경기도)
- 2022. 12. 2023년 국가예산 최종 반영 (국지도78, 용미-신산)<sup>설계비2억원</sup>
- 2023. 4. 실시설계용역 착수 (국지도78 용미-신산, 문산-법원)
- 2023. 12. 2024년 국가예산 반영(국지도98, 조리-광탄)<sup>설계비2억원</sup>
- 2024. 5. 실시설계용역 착수 (국지도98 조리-광탄)
- 2026. 6. 실시설계 완료 설계도서 이관<sup>서울지방국토관리청→경기도</sup>  
     (국지도78 용미-신산, 문산-법원 / 국지도98 조리-광탄)

## 관련자료

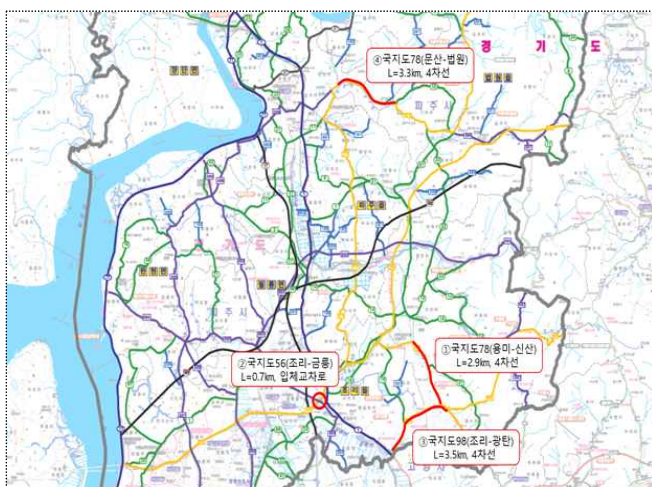

### <위 치 도>



# 보도자료

**보도회합**  
일시 9월 29일(수)부터  
매주하여 주시기 바랍니다.

관련사건 있음 작성 총 2쪽

과장 : 건설과장 한재식

담당 : 도로계획팀장 안석호 전화 : 031)940-4657

담당 : 주무관 장윤규 전화 : 031)940-4654

또는 보도자료와 관련하여 더 자세한 내용을 알아보시거나 취재를 원하시면 건설과 도로계획팀 장윤규 주무관에게 연락해 주시기 바랍니다.

## 파주시, 제5차 국토·국지도 건설계획(2021~2025)

### 4개 노선 국토교통부 확정

경기도 파주시는 국토도78호선 관한 용이·신산, 문산·법원, 국토도56호선 조라·금릉, 국지도 98호선 조라·광안이 국토교통부 제5차 국·국지도 건설계획(2021~2025)에 반영되었다고 28일 밝혔다.

국·국지도는 제5차 국·국지도 건설계획과 제2·4 도로관리계획(2021~2025)을 도로정책심의위원회 심의를 거쳐 확정했다.

제5차 국·국지도 건설계획에 반영된 관한 용이·신산 등 4개 노선 건설사업은 총 연장 10.44km 4차로 확장을 파주시는 그간 도로건설을 위하여 지속적으로 추진해 온 사업이다.

관한 용이·신산 등 4개 노선 건설사업은 병목현상, 선형불선, 교통량 초과 및 교통정체로 통행불편이 많고 도로교통안전이 높아 도로확장이 시급한 실정 이었다.

4개 노선은 국비 300억원 미만으로 예비타당성조사에서 제외되어 제5차 국·국지도 건설계획 반영 여부가 주목됐던 사업으로 이번 계획에 포함되었다.

국도부는 연내 기본계획 수립 및 제5차 국·국지도 건설계획에 포함된 사업에 대해서는 매년 예산 범위에서 신규 설계부터 착수할 계획이다.

## <보도자료>

## 문제점 및 대책

- 국토부 설계 중으로 관련기관(문화재, 서울시 등) 협의 지연  
\* 조기 착공을 위한 행정절차 지원 및 유기적인 업무체계 유지

공약사항 정책실명제	주관부서	도로건설과	과 팀 주 무	장 장 무 관	이	종	호	☎ 940 - 4640
					이	민	우	☎ 940 - 4657
					구	경	모	☎ 940 - 4654

사업형태	사업주체	이행완료	예산구분	중앙정부 협조	이행단계
신규 <b>계속</b>	국가·도 <b>파주</b> 기타	<b>임기내</b> 임기후	<b>예산</b> 비예산	불요 제도 <b>재정 권한</b>	검토 추진 <b>완료</b> 불가

사업목표	공약달성목표
<b>【 캠프하우스 도시개발사업으로 인한 봉일천 시내 및 통일로 교통정체 해소를 위한 우회도로 개설】</b> ▶ 우회도로 개설을 통해 국도1호선 교통정체 및 서울·문산 간 고속도로 접근성 개선	<div> <div>달성연도</div> <div>달성목표</div> </div> <div> <div>2023</div> <div>공사착공</div> </div>

1

사업개요

- 사업명 : 캠프하우스 도로개설
- 위치 : 조리읍 봉일천리(캠프하우스 입구)~대원리
- 사업량 : 도로개설 L=1.28km, B=10~20m, 교량 L=180m 1개소
- 사업기간 : 2018.~2027.
- 사업비 : 285억원(국50%, 시50%)

2

추진계획

- 연도별 사업목표 및 추진계획

연도별	2022.	2023.	2024.	2025.	2026.	임기후
목표	도시관리계획 결정 및 실시설계용역	보상 추진 및 공사착공	보상 완료 및 공사진행			공사 완료

3

연도별 투자계획

(단위: 백만원)

구분	총사업비	기투자	'22년	'23년	'24년	'25년	'26년
계	28,500	1,900	3,026	12,474	11,100	-	
국비	14,250	650	1,566	6,484	5,550	-	
시비	14,250	1,250	1,460	5,990	5,550	-	



#### 4 재정 집행실적

(단위: 백만원)

1) 총사업비		2) 임기내 계획						임기후		
초기계획	현재계획	계획합계	2022	2023	2024	2025	2026			
28,500	28,500	28,500	4,926	12,474	11,100					
3) 확보금액					4)집행금액					
확보총계	국비	도비	시비	민간	집행총계	2022	2023	2024	2025	2026
28,500	14,250		14,250		22,295	4,926	9,121	5,981	2,267	

#### 5 추진현황 및 계획

- 2020. 3. 도시관리계획 결정 및 실시설계용역 착수
- 2021. 5. 도시관리계획 입안 요청
- 2021. 10. 건설사업관리(설계단계) 용역 착수
- 2021. 11. 보상업무 위·수탁 협약 체결(한국부동산원)
- 2023. 1. 도시관리계획 결정(변경) 고시(파주시 고시 제2023-12호)
- 2023. 4. 보상계획 공고
- 2023. 9. 실시계획인가 고시
- 2023. 12. 공사 계약 및 착공
- 2026. 1. 공릉천 횡단교량 거더 거치공사
- 2026. 12. 공사 완료 목표

#### 6 관련자료



<위 치 도>

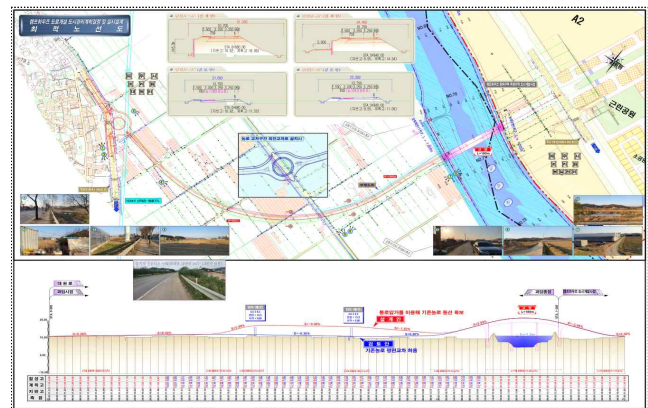

<계획평면도>

#### 7 문제점 및 대책

- 해당없음

공약사항 정책실명제	주관부서	도로건설과	과	장	이	종	호	☎ 940 - 4640
			팀	장	이	형	규	☎ 940 - 4658
			주	무	관	강	신	☎ 940 - 4652

문산~내포 도로 확포장 조기 완공

사업형태	사업주체			이행완료		예산구분		중앙정부 협조			이행 단계				
신규 <u>계속</u>	<u>도</u>	파주	기타	<u>임기내</u>	임기후	<u>예산</u>	비예산	불요	제도	<u>재정</u>	권한	검토	추진	<u>완료</u>	불가

사업목표	공약달성목표
<div> <div>▶ 임월교~내포IC 구간 확장으로 병목구간 차량정체를 해소하고 편리한 도로교통 제공</div> </div>	<div> <div>달성연도</div> <div>2024</div> <div>달성목표</div> <div>공사준공</div> </div>

1사업개요

- 사업명 : 문산~내포 도로확포장(지방도 359호선)
- 위치 : 파주시 문산읍 임월교 ~ 내포IC
  - \* (1단계) 문산읍 문산리 140-10~내포리 454-2, (2단계) 내포리454-2~내포리 548-10
- 사업량 : 도로확포장 L=1.98km, B=20m(왕복4차로), 교량 1개소(240m)
- 사업기간 : 2015. ~ 2024.
- 사업비 : 358억원 (공사비 286, 보상비 72)

2추진계획

- 연도별 사업목표 및 추진계획

연도별	2022.	2023.	2024.	2025.	2026.	임기후
목표	공사진행	공사준공 (1단계)	공사완료			

3연도별 투자계획

(단위: 백만원)

구분	총사업비	기투자	'22년	'23년	'24년	'25년	'26년
계	35,809	20,910	6,397	8,502			
국비	1,000	1,000					
도비	34,809	19,910	6,397	8,502			



4

## 재정 집행실적

(단위: 백만원)

1) 총사업비		2) 임기내 계획						임기후		
초기계획	현재계획	계획합계	~2022	2023	2024	2025	2026			
35,809	35,809	35,809	27,307	8,502						
3) 확보금액					4)집행금액					
확보총계	국비	도비	시비	민간	집행총계	~2022	2023	2024	2025	2026
35,809	1,000	34,809			35,809	27,307	8,502			

5

## 추진현황 및 계획

- 2015. 2. 지방재정 투자심사 완료
- 2015. 7. (1단계) 실시설계 착수
- 2017. 9. (2단계) 실시설계 착수
- 2018. 6. (1단계) 실시설계 완료
- 2019. 3. (2단계) 실시설계 완료
- 2019. 8. (1단계) 도로구역 결정 고시
- 2019. 6. (1단계) 공사 착공
- 2019. 10. (2단계) 도로구역 결정 고시
- 2021. 11. (2단계) 공사 착공
- 2023. 6. 공사 준공 및 개통 (1단계 / 임월교~방촌교차로, L=0.82km)
- 2024. 10. 공사 준공 (2단계 / 방촌교차로~내포IC, L=1.16km)

6

## 관련자료

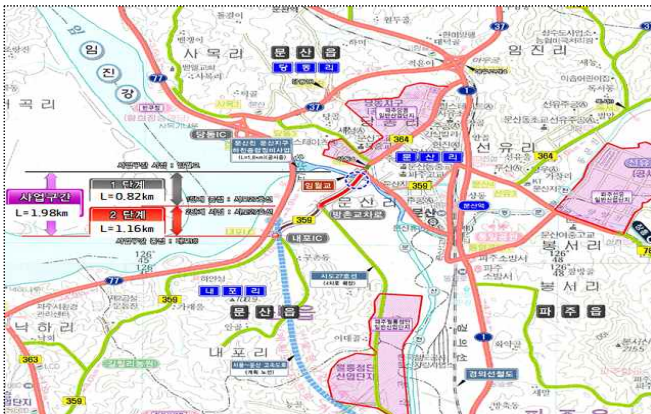

&lt;위 치 도&gt;



&lt;현장사진&gt;

7

## 문제점 및 대책

- 해당 없음

공약사항 정책실명제	주관부서	도로건설과	과	장	이	종	호	☎ 940 - 4640
			팀	장	이	민	우	
			주	무	관	구	경	☎ 940 - 4657
						모		☎ 940 - 4654

사업형태		사업주체		이행완료		예산구분		중앙정부 협조		이행 단계					
<u>신규</u>	계속	국가·도	<u>파주</u> 기타	<u>임기내</u>	임기후	<u>예산</u>	비예산	불요	제도	<u>재정</u>	권한	검토	<u>추진</u>	완료	불가

사업목표		공약달성목표	
<ul style="list-style-type: none"> <li>파주LGD 산업단지 광역교통개선대책으로 반영('04) 되었으나, 현재까지 미추진으로 인한 교통정체가 지속됨에 따라 산업인프라 확충 및 교통정체 해소를 위한 지방도 363호선 확장</li> </ul>		달성연도	달성목표
		2026	보상착수

1

사업개요

- 사업명 : 야동~금승 도로 확포장 공사(지방도 363호선)
- 위치 : 야동동(야동사거리)~탄현면 금승리
- 사업량 : L=5.6km, B=20m(2차로→4차로 확장)
- 사업기간 : 2022. ~ 2029. (2026 보상착수 목표)
- 사업비 : 1,298억원 (도 50%, 시 50%) ‘20. 중앙투자심사 933억

2

추진계획

- 연도별 사업목표 및 추진계획

연도별	2022.	2023.	2024.	2025	2026.	임기후
목표	설계비 예산확보 (도·시)	기본·실시설계	기본·실시설계 완료	행장설치·이행및 사업비 확보	보상착수	공사추진 및 준공

3

연도별 투자계획

(단위: 백만원)

구분	총사업비	기투자	'25년	'26년	향후
계	129,800	2,600	12,000	30,000	85,200
도비	64,900	1,000	6,000	15,000	42,900
시비	64,900	1,600	6,000	15,000	42,300

## 4 재정 집행실적

(단위: 백만원)

1) 총사업비		2) 임기내 계획						임기후
초기계획	현재계획	계획합계	~2022	2023	2024	2025	2026	
93,334	129,800	62,500	2,500	-	100	12,000	30,000	85,200

3) 확보금액					4)집행금액					
확보총계	국비	도비	시비	민간	집행총계	2022	2023	2024	2025	2026
14,600	-	7,000	7,600	-	4,129	-	2,118	74	1,937	-

## 5 추진현황 및 계획

- 2004. 4. 파주LGD 광역교통개선대책 확정
- 2019. 12. 타당성 조사
- 2020. 7. 중앙투자심사 완료
- 2020. 4.~ 2022. 11. 실시설계용역비 도비 반영 요청(市 → 道 )
- 2022. 12. 2022년 3회 추경에 설계비 예산 반영
- 2023. 2. 기본 및 실시설계용역 착수
- 2023. 3. 건설사업관리(설계단계) 및 각종 영향평가 용역 착수
- 2022. ~ 2024. 기본·실시설계 및 각종영향평가 등 인허가, 총사업비 변경
- 2025. 11. 광역교통개선금 사용(변경)계획 승인
- 2025. 12. 영향평가 심의 및 설계VE
- 2026. 보상착수
- 2027. 공사착공 목표
- 2031. 공사완료 목표

## 6 관련자료



<위 치 도>



<현장사진>

○ 대규모 사업비 투자(도비,시비)에 따른 장기 계속 공사추진

공약사항 정책실명제	주관부서	도로건설과	과	장	이 종 호	☎ 940 - 4640
			팀	장	이 형 규	☎ 940 - 4658
			주 무 관		강 신 구	☎ 940 - 4652

소방진입로 확보

(마을 및 공장밀집지역, 전통시장 등)

사업형태		사업주체		이행완료		예산구분		중앙정부 협조		이행 단계					
<u>신규</u>	계속	국가·도	<u>파주</u> 기타	<u>임기내</u>	임기후	<u>예산</u>	비예산	불요	제도	<u>재정</u>	권한	검토	추진	<u>완료</u>	불가

사업목표	공약달성목표				
<div>【 연차별 계획수립 및 시행 】</div> <div> <div>▶ 협소한 마을 및 공장밀집지역, 전통시장 등 화재시 조속한 진압을 위해 4m 이상의 소방 진입도로 연차별 확보 (최소 폭 : 4m , 권장 폭 : 6m)</div> </div>	<table> <tr> <th>달성연도</th><th>달성목표</th></tr> <tr> <td>2023</td><td>연차별 사업시행 착수</td></tr> </table>	달성연도	달성목표	2023	연차별 사업시행 착수
달성연도	달성목표				
2023	연차별 사업시행 착수				

1

사업개요

- 목 적 : 마을골목길, 공장밀집지역·전통시장 등 협소한 도로 확장

\* 화재(또는 재난·응급상황) 발생 시 신속한 차량 접근이 가능토록 4~6m 이상의 도로 폭 확보 【소방차 폭 3m】
- 내 용 : 소방 진입도로 확보 (수요조사 및 계획수립 ➡ “연차별 시행”)

- (장기미집행)도로계획도로 개설(장기미집행 9개소<sup>도시계획</sup>, 오도동<sup>마을안길</sup>, 초리골<sup>농어촌</sup>

- 소규모 공단 밀집지역 기반시설 확충·지원(기업지원과 연계)

- 전통시장 연결·접근도로 우선순위 정비
- 사업기간 : 2022. 9. ~ 2027. 12.

○ 사 업 비 : 60,638백만원

2

추진계획

- 연도별 사업목표 및 추진계획

연도별	2022.	2023.	2024.	2025.	2026.	임기후
목표	수요조사 및 계획수립	연차별 시행	연차별 시행	연차별 시행		

### 3 연도별 투자계획

(단위: 백만원)

구분	총사업비	기투자	'22년	'23년	'24년	'25년	'26년
계	60,638		20,332	7,208	16,880	6,750	9,468
국비							
도비							
시비	58,538		20,332	7,208	14,780	6,750	9,468
민자	2,100				2,100		

## 4 재정 집행실적

(단위: 백만원)

1) 총사업비		2) 임기내 계획						임기후		
초기계획	현재계획	계획합계	2022	2023	2024	2025	2026			
53,527	60,638	55,244	20,332	7,208	16,880	6,750	4,074	5,394		
3) 확보금액					4)집행금액					
확보총계	국비	도비	시비	민간	집행총계	2022	2023	2024	2025	2026
55,244	20,881		32,263	2,100	32,978	8,390	12,242	4,481	7,865	

## 5 추진현황 및 계획

- 2022. 9. ~ 10. 수요조사 실시
- 2023. 2. ~ 3. 우선순위 선정 및 단계별 추진계획 수립
- 2023. ~ (단계·연차별) 예산 확보 및 사업 시행

6 **관련자료**

- 해당 없음

## 7 문제점 및 대책

- 해당 없음

공약사항 정책실명제	주관부서	도로건설과	과 팀 주 문	장 장 관	이 종 호	☎ 940 - 4640
					이 민 우	☎ 940 - 4657
					구 경 무	☎ 940 - 4654

장기미집행 도시계획시설 조기 집행

사업형태	사업주체	이행완료	예산구분	중앙정부 협조	이행단계
신규 <b>계속</b>	국가·도 <b>파주</b> 기타	<b>임기내</b> 임기후	<b>예산</b> 비예산	<b>불요</b> 제도 재정 권한	검토 추진 <b>완료</b> 불가

사업목표	공약달성목표				
<b>【 장기미집행 도시계획도로 보상(44개소) 및 개설(9개소) 】</b> <ul style="list-style-type: none"> <li>도시계획시설 결정으로 토지를 용도대로 사용할 수 없거나 사실상 토지의 활용이 불가능하게 된 토지소유자의 침해된 재산권을 적절하게 보상하기 위함</li> </ul>	<table> <tr> <th>달성연도</th><th>달성목표</th></tr> <tr> <td><b>2023</b></td><td><b>보상 및 착공</b></td></tr> </table>	달성연도	달성목표	<b>2023</b>	<b>보상 및 착공</b>
달성연도	달성목표				
<b>2023</b>	<b>보상 및 착공</b>				

1사업개요

- 사업명 : 장기미집행 도시계획도로 개설
  - 위치 : 금촌, 문산, 파주, 법원, 광탄, 적성
  - 사업량 : 장기미집행 도시계획도로 44개소(보상 35 / 보상·개설 9)
  - 사업기간 : 2019. ~ 2026. 12.
  - 사업비 : 65,287백만원(보상 46,900 / 공사 17,600 / 용역 767)
- <단위: 백만원>

구분		계	2019	2021	2022	2023	2024	2025	2026
대상시설		보상:35 개설보상:9		보상15 개설보상1	보상10 개설보상2	보상10 개설보상4	개설보상2		
투자 계획	계	65,287	787	12,800	15,700	13,000	9,800	2,000	11.200
	공사비	17,600					4,400	2,000	11,200
	보상비	46,900		12,800	15,700	13,000	5,400		
	용역비	787	787						

2추진계획

○ 연도별 사업목표 및 추진계획

연도별	2022.	2023.	2024.	2025.	2026.	임기후
목표	토지보상 <착공1> <준공1>	토지보상 <착공2> <준공2>	토지보상 <착공5> <준공2>	토지보상 <착공1> <준공3>	<준공1>	



### 3 연도별 투자계획

(단위: 백만원)

구 분	총사업비	기투자	'22년	'23년	'24년	'25년	'26년
계	65,287	13,587	15,700	13,000	9,800	2,000	11,200
시 비	65,287	13,587	15,700	13,000	9,800	2,000	11,200

### 4 재정 집행실적

(단위: 백만원)

1) 총사업비		2) 임기내 계획						임기후
초기계획	현재계획	계획합계	~2022	2023	2024	2025	2026	
65,287	65,287	65,287	29,287	13,000	9,800	2,000	11,200	

3) 확보금액					4)집행금액					
확보총계	국비	도비	시비	민간	집행총계	2022	2023	2024	2025	2026
51,287			51,287		47,802	26,412	12,972	7,832	586	

### 5 추진현황 및 계획

- 2022. ~ 2024. 토지보상 추진(44개소)
- 2024. 5. [중로3-204], [중로3-205] 공사 착공
- 2024. 11. [소로2-금촌30] 공사 준공
- 2024. 12. [소로1-문산13] 공사 준공
- 2025. 6. 보상 협의 및 수용재결 완료(44개소)
  - 31개소 보상 완료, 13개소 재결 및 협의중
- 2025. 12. [소로3-법원5] 공사준공
- 2024. ~ 2025. 공사 착공 및 준공(6개소)
- 2026. 12. 공사 준공(3개소)

### 6 관련자료

- 해당 없음

### 7 문제점 및 대책

- 해당없음

공약사항 정책실명제	주관부서	도로건설과	과	장	이 종 호	☎ 940 - 4640
			팀	장	이 민 우	☎ 940 - 4657
			주	무	관 이 찬 규	☎ 940 - 4656



공영주차장 확충으로  
역세권 · 지역상권 활성화

사업형태	사업주체	이행완료	예산구분	중앙정부 협조	이행단계
신규 <b>계속</b>	국가·도 <b>파주</b> 기타	<b>임기내</b> 임기후	<b>예산</b> 비예산	<b>불요</b> 제도 재정 권한	검토 추진 <b>완료</b> 불가

사업목표	공약달성목표
<ul style="list-style-type: none"> <li>▶ 역사(驛舍) 주변 및 도심지 공영주차장 확충으로 지역상권 활성화</li> <li>▶ 유흥토지 활용 임시 공영주차장 조성을 통한 주차난 해소</li> </ul>	<div> <div>달성연도</div> <div>달성목표</div> </div> <div> <div>2023</div> <div>공영주차장 확충</div> </div>

1

사업개요

○ 역사(驛舍) 및 운정 도심지 공영주차장 조성

구분	월릉역 환승주차장(운영중)	야당역 환승주차장(운영중)	비고
위치	월릉면 위전리 168번지	야당동 1087번지	
사업량	지평식, 191면	건물식 5층6단, 305면	
사업비	7,800백만원	10,000백만원	
사업기간	2020.1. ~ 2023.12.	2019.1. ~ 2021.12.	

구분	GTX-A 운정중앙역 임시주차장 1(운영중)	GTX-A 운정중앙역 임시주차장 2(운영중)	비고
위치	동패동 2173-215	동패동 산115-1	
사업량	지평식, 587면	지평식, 734면	
사업비	한국토지주택공사 조성	한국토지주택공사 조성	
사업기간	2024.11. ~ 2024.12.	2024.11. ~ 2024.12.	

구분	가람마을 공원 지하(운영중)	운정호수공원(운영중)	비고
위치	와동동 1591번지	와동동 1412번지	
사업량	지하2층, 235면	건물식 2층3단, 253면	
사업비	13,250백만원	9,800백만원	
사업기간	2019.1. ~ 2021.12.	2020.1. ~ 2024.8.	

## ○ 금촌 도심지 공영주차장 조성

구 분	금촌로터리(운영중)	금촌동 원앙길(운영중)	비고
위 치	금촌동 956-1번지	아동동 321-2번지	
사 업 량	건물식 2층3단, 119면	건물식 2층3단, 122면	
사 업 비	14,100백만원	7,640백만원	
사업기간	2020.1. ~ 2023.9.	2020.1. ~ 2024.8.	

## ○ 조리 도심지 및 유희토지(임시) 공영주차장 조성

구 분	조리 봉일천(운영중)	운정3 임시 공영주차장(운영중)	비고
위 치	조리읍 봉일천리 188-4번지	와동동 1380번지	
사 업 량	지평식, 193면	지평식, 146면	
사 업 비	5,600백만원	412백만원	
사업기간	2020.1. ~ 2022.11.	2025. 6. ~ 2025. 7.	

구 분	회동길 임시 공영주차장(운영중)	초롱초 임시 공영주차장(운영중)	비고
위 치	문발동 513-16번지	동패동 516-258번지	
사 업 량	지평식, 53면	지평식, 24면	
사 업 비	22백만원	30백만원	
사업기간	2024.2. ~ 2024.4.	2024.2. ~ 2024.4.	

구 분	운정1 임시 공영주차장(운영중)	파주센트럴밸리 공영주차장(운영중)	비고
위 치	야당동 1002	파주읍 봉암리 1371-5	
사 업 량	지평식, 216면	지평식, 91면	
사 업 비	236백만원	284백만원	
사업기간	2025. 6. ~ 2025. 7.	2025. 6. ~ 2025. 7.	

## 2 추진계획

### ○ 연도별 사업목표 및 추진계획

연도별	2022.	2023.	2024.	2025.	2026.
목표	조리봉일천 준공	금촌로터리 준공 월롱역 환승 준공	운정호수공원 준공 금촌동 원앙길 준공 임시 주차장 2개소 준공	GTX-A 운정중앙역 1 준공 GTX-A 운정중앙역 2 준공 운정1 준공 운정3 준공 파주센트럴밸리 준공	

### 3 연도별 투자계획

(단위: 백만원)

구 분	총사업비	기투자	'22년	'23년	'24년	'25년	'26년
계	69,915	43,455	10,200	13,095	1,492	1,456	217
국 비	2,000	2,000					
도 비	4,962	1,800	600	2,538		24	
시 비	62,953	39,655	9,600	10,557	1,492	1,432	217
민 자							

### 4 재정 집행실적

(단위: 백만원)

1) 총사업비		2) 임기내 계획						임기후
초기계획	현재계획	계획합계	~2022	2023	2024	2025	2026	
66,850	69,915	69,915	53,655	13,095	1,492	1,456	217	

3) 확보금액					4)집행금액					
확보총계	국비	도비	시비	민간	집행총계	~2022	2023	2024	2025	2026
69,915	2,000	4,962	62,953		66,541	45,275	11,478	8,095	1,693	

### 5 추진현황 및 계획

#### ○ <역사(驛舍) 주변 공영주차장 조성>

- 2020. 6.30. 월릉역 도시관리계획( 시설 : 주차장 ) 결정(변경) 고시
- 2021. 8.26. 월릉역 소규모 재해영향평가 협의완료
- 2021. 9. 7. 월릉역 보상계획 열람공고
- 2022. 4.12. 월릉역 소규모 환경영향평가 협의완료
- 2022. 9. 2. 월릉역 철도시설 변경 협의 완료(국가철도공단)
- 2022. 9. 8. 월릉역 실시계획인가 고시
- 2022.12.29. 월릉역 토지보상 완료
- 2023. 3. 6. 월릉역 공사착공
- 2023.12.13. 월릉역 환승주차장 준공
- 2024.12.28. GTX-A 운정중앙역 임시주차장 1,2 준공

### ○ <운정 도심지 공영주차장 조성>

- 2021. 6.11. 운정호수공원 공원조성계획 결정(변경) 고시
- 2021.11.22. 운정호수공원 교통성검토 용역 완료
- 2022. 1.14. 운정호수공원 공용건축물 협의(공작물 축조) 완료
- 2022. 4.11. 운정호수공원 기본 및 실시설계 용역 완료
- 2022.10.14. 운정호수공원 특별교부세 7억원 확보
- 2022.11. 8. 운정호수공원 '23년 주차환경개선사업 도비 20억원 확보
- 2022.12.28. 운정호수공원 경기도 특별조정교부금 20억원 확보
- 2023. 5.22. 운정호수공원 공영주차장 착공
- 2024. 8.28. 운정호수공원 공영주차장 준공

### ○ <금촌 도심지 공영주차장 조성>

- 2020. 3.20. 금촌동 원앙길 도시관리계획 변경(주차장) 결정 고시
- 2021. 6.25. 금촌로터리 도시관리계획(주차장) 결정 고시
- 2021. 6.30. 금촌로터리 보상협의 완료
- 2021. 9. 7. 금촌동 원앙길 행정소송 파주시 승소
- 2021. 9.24. 금촌로터리 기존 건축물 철거 완료
- 2021.10.27. 금촌동 원앙길 보상계획열람공고
- 2022. 5.31. 금촌로터리 실시계획인가 고시
- 2022. 8.19. 금촌동 원앙길 실시계획인가 고시
- 2022. 9. 2. 금촌로터리 공사착공
- 2022.12.21. 금촌동 원앙길 토지보상 완료
- 2023. 4.19. 금촌동 원앙길 경기도 계약심사 완료
- 2023. 6. 8. 금촌동 원앙길 공사착공
- 2023. 9.21. 금촌로터리 공영주차장 준공
- 2024. 8.28. 금촌동 원앙길 공영주차장 준공

### ○ <조리 도심지 및 유희토지(임시) 공영주차장 조성>

- 2021. 8.17. 조리 봉일천 도시계획시설 결정 고시
- 2021.12.16. 조리 봉일천 문화재 시굴조사 완료
- 2022. 3.28. 조리 봉일천 공사착공(토목)
- 2022. 4.13. 조리 봉일천 실시계획인가 고시

- 2022.11.18. 조리 봉일천 공사준공
- 2023. 1. 6. 와동동(한국농어촌공사) 임시 주차장 조성 완료
- 2024. 3.19. 초롱초 임시 공영주차장 착공
- 2024. 3.20. 회동길 임시 공영주차장 착공
- 2024. 4. 3. 회동길 임시 공영주차장 준공
- 2024. 4.15. 초롱초 임시 공영주차장 준공
- 2025. 7.10. 운정3 임시 공영주차장 준공
- 2025. 7.10. 운정1 임시 공영주차장 준공
- 2025. 7.10. 파주센트럴밸리 공영주차장 준공

## 6 관련자료



월릉역

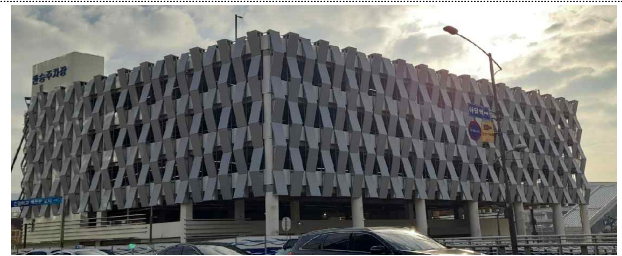

야당역



GTX-A 운정중앙역 임시주차장 1



GTX-A 운정중앙역 임시주차장 2



가람마을 공원

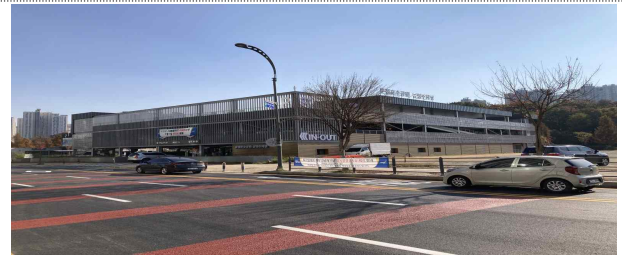

운정호수공원



금촌로터리

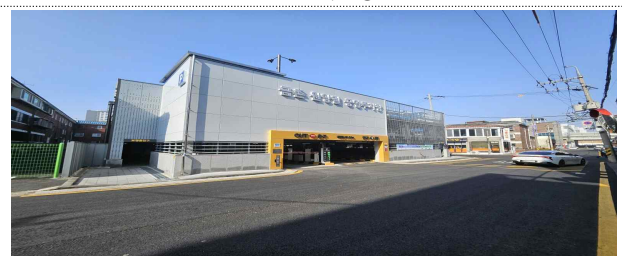

금촌동 원앙길





조리 봉일천



운정3 임시 공영주차장



회동길 임시 공영주차장



초롱초 임시 공영주차장



운정1 임시 공영주차장



파주센트럴밸리 공영주차장

## 7 문제점 및 대책

○ 해당없음

공약사항 정책실명제	주관부서	주차관리과	과 팀 주 문	장 장 문 과	이 신 영 관	성 원 옥 태 민	☎ 940 - 5940
							☎ 940 - 4788
							☎ 940 - 4784

대곡소사선 파주연장 추진

사업형태		사업주체			이행완료		예산구분		중앙정부 협조				이행단계			
신규	계속	국가·도	파주	기타	임기내	임기후	예산	비예산	불요	제도	재정	권한	검토	추진	완료	불가

사업목표	공약달성목표
<b>【조속한 사업승인 및 공사로 운영신도시의 광역철도 서비스 제공】</b> ▶ 파주에서 서울강서권(김포), 경기서남부권(부천, 시흥, 안산)으로의 철도 연계성 극대화	<div>달성연도</div> <div>2026</div> <div>달성목표</div> <div>착공</div>

1

사업개요

- 노 선: 일산역~운정역 / 5.3km
- 사 업 비: 215억원(타당성 용역 기준)※실시설계 결과에 따라 사업비 증가 예상

2

추진계획

- 연도별 사업목표 및 추진계획

연도별	2024.	2024.	2025.	2026.
목표	사업승인	위수탁협약 체결	실시설계	착공

3

연도별 투자계획

※ 총사업비는 실시설계를 통해 결정예정 ('26.1.완료)

(단위: 억원)								
구분	총사업비	기투자	'22년	'23년	'24년	'25년	'26년	향후
계	215	-	-	-	7.36	74.69	64.63	68.32
국비	-	-	-	-	-	-	-	-
도비	-	-	-	-	-	-	-	-
시비	215	-	-	-	7.36	74.69	64.63	68.32
민자	-	-	-	-	-	-	-	-

4

## 재정 집행실적

(단위: 억원)

1) 총사업비		2) 임기내 계획						임기후
초기계획	현재계획	계획합계	2022	2023	2024	2025	2026	
-	215	146.68	-	-	7.36	74.69	64.63	68.32

3) 확보금액					4)집행금액					
확보총계	국비	도비	시비	민간	집행총계	2022	2023	2024	2025	2026
146.68	-	-	146.68	-	82.05	-	-	7.36	74.69	-

5

## 추진현황 및 계획

- 2019. 5. 국토부, “수도권 서북부 광역교통개선 구상” 발표
- 2019. 11. 파주시, 사전타당성조사 용역 착수(완료 : ‘20.12월)
- 2021. 12. 추진 계획서 제출 및 사업승인 요청 (파주시→국토부)
- 2023. 6. 수요 검증 위원회 통과(국가철도공단)
- 2024. 1. 서해선 전동열차 파주 연장 운행 추진계획 확정
- 2024. 8. 위·수탁 협약 체결
- 2025. 3. 실시설계 착수
- 2026. 上. 공사 착공

6

## 관련자료

사업구간 및 홍보포스터

공약사항  
정책실명제

주관부서

교통정책과

과  
팀  
주  
무장  
장  
관우  
상  
박  
재  
영  
박  
준  
병☎ 940 - 5770  
☎ 940 - 5819  
☎ 940 - 5815



야당역 연결도로 개설

사업형태	사업주체			이행완료		예산구분		중앙정부 협조			이행 단계				
신규 <u>계속</u>	국가·도	<u>파주</u>	기타	<u>임기내</u>	임기후	<u>예산</u>	비예산	불요	제도	<u>재정</u>	권한	검토	추진	<u>완료</u>	불가

사업목표	공약달성목표
<div> <div>▶ 야당역~운정역간 순환도로를 개설하여 기반시설이 열악한 야당동 일원에 기반시설(도로)을 확충하여 주민불편 해소</div> </div>	<div> <div>달성현황</div> <div>달성목표</div> <div>2023</div> <div>공사준공</div> </div>

1사업개요

- 사업명 : 운정역~야당역~앵골과선교 도로개설
- 위치 : 야당동 일원(황룡과선교~야당과선교)
- 사업량 : 도로개설 및 확장 L=1.36km, B=10m(2차로)
- 사업기간 : 2018.~2023.
- 사업비 : 188억원(국 88, 시 100)

2추진계획

- 연도별 사업목표 및 추진계획

연도별	2022.	2023.	2024.	2025.	2026.	임기후
목표	토지보상 완료 및 공사 착공	공사 완료	공사 준공	맹꽁이 모니터링 용역 준공		

3연도별 투자계획

(단위: 백만원)

구분	총사업비	기투자	'22년	'23년	'24년	'25년	'26년
계	18,800	13,146	4,454	1,200			
국비	8,800	7,200	1,600	0			
시비	10,000	5,946	2,854	1,200			

## 재정 집행실적

(단위: 백만원)

1) 총사업비		2) 임기내 계획						임기후		
초기계획	현재계획	계획합계	~2022	2023	2024	2025	2026			
17,600	18,800	18,800	17,600	1,200						
3) 확보금액					4)집행금액					
확보총계	국비	도비	시비	민간	집행총계	~2022	2023	2024	2025	2026
18,800	8,800		10,000		18,791	14,489	3,171	1,131	4	

## 추진현황 및 계획

- 2020. 6. 도로구역 결정 고시 및 보상 착수
- 2020. 12. 실시설계 완료
- 2021. 12. 공사 착공
- 2022. 11. 멸종위기 야생동물(맹꽁이) 포획·방사 완료
- 2023. 12. 도로 개통

## 관련자료



**<위 치 도>**

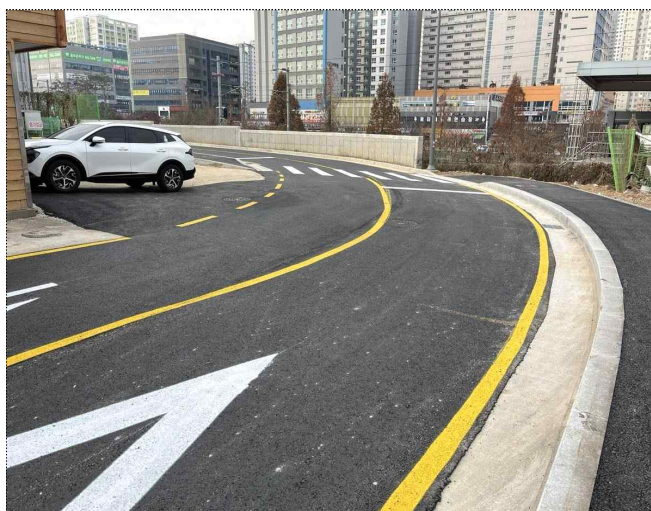

### 〈현장사진〉

## 문제점 및 대책

- 해당없음

공약사항 정책실명제	주관부서	도로건설과	과	장	이	종	호	☎ 940 - 4640
			팀	장	이	형	규	☎ 940 - 4658
			주	문	강	시	구	☎ 940 - 4652

사업형태	사업주체			이행완료		예산구분		중앙정부 협조				이행단계			
신규 <u>계속</u>	국가·도	파주	<u>기타</u>	<u>임기내</u>	임기후	예산	<u>비예산</u>	<u>불요</u>	제도	재정	권한	검토	추진	<u>완료</u>	불가

사업목표	공약달성목표	
<ul style="list-style-type: none"> <li>기존 운정역 공중보행데크(300m)를 정비하고 가람마을 라온공원(문화공원)까지 보행육교를 신설(183m)하여 안전하고 편리한 보행환경 조성</li> </ul>	달성연도	달성목표
	2024	공사 착공

### 1 사업개요

- 사업규모 : 보행데크 L=483m (정비 300m, 신설 183m)
- 사업기간 : 2024. ~ 2026.
- 사업비 : 250 ~ 300억원
- 시행자 : (주)하나자산신탁 [P1·P2블록 시행사]

### 2 추진계획

- 연도별 사업목표 및 추진계획

연도별	2022.	2023.	2024.	2025.	2026.	임기후
목표	기존 보행데크 실시설계 착수	신설 보행데크 실시설계 착수	공사착공	공사추진		공사준공

### 3 연도별 투자계획

(단위: 백만원)

구분	총사업비	기투자	'22년	'23년	'24년	'25년	'26년
계	민간시행사 공공기여 방안(비예산 사업)						

### 4 재정 집행실적

(단위: 백만원)

1) 총사업비		2) 임기내 계획						임기후
초기계획	현재계획	계획합계	2022	2023	2024	2025	2026	
		민간시행사 공공기여 방안(비예산사업)						

## 5 추진현황 및 계획

- 2019. 12. 운정역 앞 특별계획구역 세부개발계획 수립 고시
  - 공중보행데크 정비·신설 관련 사업시행자 공공기여방안 반영
- 2021. 4 P1·P2블록 주택건설사업계획 승인
- 2022. 9. 기존 보행데크 실시설계 착수
- 2024. 2. 신설 보행데크 실시설계 착수
- 2024. 9. 실시설계 완료 및 행정절차 이행
- 2024. 12. 공사발주 및 착공
- 2026. 8. 준공

## 6 관련자료



위치도



조감도



구분	1구간	2구간	3구간	4구간
위치	운정역~P1P2경계	P1P2 사업구역	P1P2경계 ~ 운정 복합용지	운정 복합용지 ~ 라온공원
길이	140m	160m	300m	183m
내용	기존 보행데크 정비		실시설계 반영 (공사 제외)	보행데크 신설
비고	공공기여 구간	특별계획구역	-	공공기여 구간

- 운정역 앞 특별계획구역(P1·P2블록) 사업시행자 보행육교 공공기여 사업이 적기에 완료될 수 있도록 관계부서(균형개발과, 도시관리과, 도로관리과), 민간시행사 간 적극적인 업무협력추진

공약사항  
정책실명제

주관부서

균형개발과

과장  
팀장  
주무관

황인배  
이창원  
강예린

☎ 940 - 5720  
☎ 940 - 5328  
☎ 940 - 5321

# 미래도약 경제도시

## -경제가 답이다-

관리번호	공 약 명	담 당 부 서
[ 2 - 1 ]	경기도 바이오헬스 거점 육성사업 추진	..... 평 화 경 제 과
[ 2 - 2 ]	의료복합단지 구축	..... 평 화 경 제 과
[ 2 - 3 ]	파주 LCD산업단지 확장 및 고도화 추진	..... 평 화 경 제 과
[ 2 - 4 ]	대형쇼핑몰 유치	..... 민 생 경 제 과
[ 2 - 5 ]	원도심 재정비 추진	..... 주 택 과 ..... 균 형 개 발 과
[ 2 - 6 ]	지역상생을 통한 골목상권 활성화	..... 민 생 경 제 과
[ 2 - 7 ]	파주지역화폐 2.0시대	..... 민 생 경 제 과
[ 2 - 8 ]	GTX역사 랜드마크 개발 및 활성화 방안 마련	..... 균 형 개 발 과
[ 2 - 9 ]	역세권 개발계획 수립	..... 공 공 건 축 과 ..... 민 생 경 제 과
[ 2 - 10 ]	산업단지 조기준공 및 활성화 지원	..... 기 업 지 원 과
[ 2 - 11 ]	개성공단 복합물류단지 조성 지원	..... 교 통 정 책 과
[ 2 - 12 ]	운정3지구 성공적 개발	..... 균 형 개 발 과
[ 2 - 13 ]	운정테크노밸리 ICT산업단지 활성화	..... 기 업 지 원 과



구 분	총사업비	기투자	'22년	'23년	'24년	'25년	'26년 후
계	민간자본사업(비예산사업)						

#### 4 재정 집행실적

(단위: 백만원)

1) 총사업비		2) 임기내 계획						임기후		
초기계획	현재계획	계획합계	2022	2023	2024	2025	2026			
민간자본사업(비예산사업)										
3) 확보금액					4)집행금액					
확보총계	국비	도비	시비	민간	집행총계	2022	2023	2024	2025	2026
민간자본사업(비예산사업)					민간자본사업(비예산사업)					

#### 5 추진현황 및 계획

- 2020. 6. 국립암센터 미래혁신센터 건립 업무협약 체결
- 2022. 3. 사업 시행승인 고시(도시개발구역 지정 및 개발계획 수립)
- 2022. 7. 市-마이애미대 R&D센터 건립 업무협약 체결
- 2024. 4. 파주시, 마이애미-데이드 카운티 간 바이오 생태계 발전 등 우호 협력 양해각서 체결
- 2024. 12. 사업 변경승인 고시(실시계획인가)
- 2025. 7. 사업 변경승인 고시(개발계획 및 실시계획 변경)
- 2025. 10. 부지조성공사 착공
- 2028.~2030. 1단계 조성공사 완료 및 입주(국립암센터, 바이오기업 등)
- 2030.~2035. 2단계 조성공사 완료 및 입주(제약사, 바이오기업 등)

#### 6 관련자료



#### 7 문제점 및 대책

- 해당없음

공약사항 정책실명제	주관부서	평화경제과	과 팀 주	장 장 무	관	정 해 오 김 성 태 김 동 우	☎ 940 - 5350 ☎ 940 - 5368 ☎ 940 - 5363
---------------	------	-------	-------------	-------------	---	-------------------------	--



사업형태	사업주체			이행완료		예산구분		중앙정부 협조				이행단계			
신규	<u>계속</u>	국가·도	<u>파주</u> 기타	<u>임기내</u>	임기후	예산	<u>비예산</u>	<u>불요</u>	제도	재정	권한	검토	<u>추진</u>	완료	불가

사업목표	공약달성목표
<div> <div>▶ 신속한 메디컬클러스터 사업 추진을 통한 보건의료 인프라 확충</div> </div>	<div> <div>달성연도</div> <div>2026</div> <div>달성목표</div> <div>사업준공</div> </div>

1

사업개요

위 치	서패동 432번지 일원	면적	45만㎡ (13.6만평)
사 업 비	약 5,596억원	사업기간	2022~2028
사업방식	도시개발사업(수용·사용)	시행자	파주메디컬클러스터(주)
주요시설	종합의료시설(대학병원), 혁신의료연구단지, 바이오융복합단지 구축		

2

추진계획

○ 연도별 사업목표 및 추진계획

연도별	2022.	2023.	2024.	2025.	2026.
목표	행정절차 이행	행정절차 이행	실시계획인가	공사착공 (부지조성)	공사중 (부지조성)

3

연도별 투자계획

(단위: 백만원)							
구 분	총사업비	기투자	'22년	'23년	'24년	'25년	'26년
계	민간자본사업(비예산 사업)						

4

재정 집행실적

(단위: 백만원)

1) 총사업비		2) 임기내 계획						임기후
초기계획	현재계획	계획합계	2022	2023	2024	2025	2026	
		민간자본사업(비예산 사업)						

## 5 추진현황 및 계획

- 2020. 12. 주한미군 공여구역주변지역 등 발전종합계획 확정
- 2020. 2. 민관합동SPC 설립 및 사업시행승인 신청
- 2022. 3. 사업 시행승인 고시(도시개발구역 지정 및 개발계획 수립)
- 2022. 7. 중앙토지수용위원회 공익성 심사 통과 및 사업인정 고시
- 2024. 12. 사업 변경승인 고시(실시계획인가)
- 2025. 7. 사업 변경승인 고시(개발계획 및 실시계획 변경)
- 2025. 10. 도시개발사업 착공

## 6 관련자료



## 7 문제점 및 대책

- 해당없음

공약사항 정책실명제	주관부서	평화경제과	과	장	정 해 오	☎ 940 - 5350
			팀	장	김 성 태	☎ 940 - 5368
			주	무	김 동 우	☎ 940 - 5363

## 파주 LCD산업단지 확장 및 고도화 추진

사업형태	사업주체			이행완료		예산구분		중앙정부 협조			이행단계			
<u>신규</u> 계속	국가·도	파주	<u>기타</u>	<u>임기내</u>	임기후	예산	<u>비예산</u>	불요	제도	재정	<u>권한</u>	검토	추진	<u>완료</u> 불가

## 사업목표

- ▶ 기 조성한 대단위 LCD산업단지와 연계하여, OLED, R&D기업 유치를 통한 산업 집적화 및 고도화로 디스플레이 거점산업도시 기반 마련

## 공약달성목표

달성 연도	달성목표
2023	파주LCD산업단지 확장 및 고도화 추진

1 사업개요

- 사업명 : 파주 LCD 산업단지 연계 및 확장 추진<sup>파주희망프로젝트 2단계 內</sup>
- 위치 : 파주읍 봉암리, 백석리 일원
- 사업내용 : LCD, OLED 등 디스플레이 산업단지 확장 및 고도화

## 2 추진계획

- ### ○ 연도별 사업목표 및 추진계획

연도별	2022.	2023.
목표	물량 가배정 승인(道→市)	道 산업입지 심의 시 유치업종 (디스플레이산업 반영)변경 및 심의 가결

### 3 연도별 투자계획

(단위: 백만원)

구 분	총사업비	기투자	'22년	'23년	'24년	'25년	'26년
계	민간자본사업(비예산 사업)						

## 4

(단위: 백만원)

[illegible]

5

- 2018. 9. 사업제안서 평가 및 우선협상대상자 선정
- 2019. 2. 파주희망프로젝트 2단계 기본협약 체결
- 2022. 6. 수도권정비계획 산업단지 물량 신청(市→道)
- 2022. 9. 산업단지 물량 가배정 승인 통보(道→市)
- 2023. 3. 道 산업입지심의회 심의
- 2023. 3. 道 산업입지심의회 심의 결과 통보(원안가결)<sup>510,361㎡</sup>
- 2024. 上. 산업단지 지정계획 고시
- 2024. 디스플레이 첨단기업 유치, 반영 관련 사업시행자 협의
- 2024. 유치업종 변경 등과 관련하여 道 산업입지심의 사전협의

6

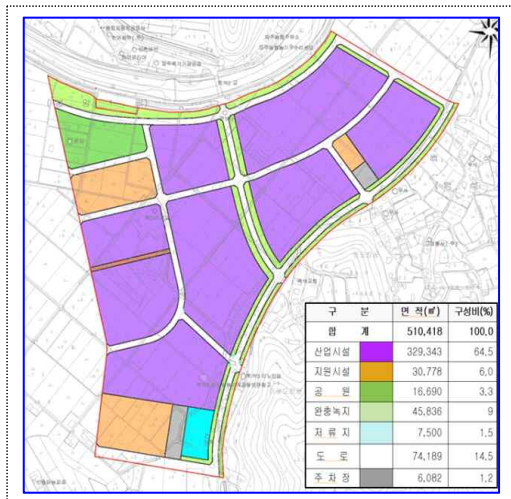

토지이용계획도



.....  
위치도

7

- 해당 없음

공약사항 정책실명제	주관부서	기업지원과	과 팀 주 문	장 장 관	최대일	☎ 940 - 4530
					이민경	☎ 940 - 5337
					김영서	☎ 940 - 5343

사업형태	사업주체	이행완료	예산구분	중앙정부 협조	이행단계
신규 계속	국가·도 파주 기타	임기내 임기후	예산 비예산	불요 제도 재정 권한	검토 추진 완료 불가

사업목표	공약달성목표
<div>【 대형쇼핑몰 유치 】</div> <div> <div>▶ 운정신도시 및 파주시를 대표할만한 랜드마크 조성</div> <div>▶ 대형쇼핑몰 유치로 주변상권 활성화 기대</div> </div>	<div> <div>달성연도</div> <div>2025</div> </div> <div> <div>달성목표</div> <div>대형쇼핑몰 설치</div> </div>

1

사업개요

- 기간 : 2022. 7. ~ 2025. 8.
- 위치 : 파주시 와동동 1471-2
- 법적근거 : 유통산업발전법 제8조 대규모점포의 개설등록 및 변경등록
- 내용 : 지역상인 상생방안 모색 및 내실있는 대규모점포 유치를 위한 행정지원

2

추진계획

- 연도별 사업목표 및 추진계획

연도별	2022.	2023.	2024.	2025.	2026.
목표	타시군 사례 벤치마킹	파주시↔스타필드 입점협조	상생협력안 조율	대규모점포 등록	

3

연도별 투자계획

(단위: 백만원)

구분	총사업비	기투자	'22년	'23년	'24년	'25년	'26년
계							
국비							
도비		해	당	없	음		
시비							
민자							



#### 4 재정 집행실적

(단위: 백만원)

1) 총사업비		2) 임기내 계획						임기후		
초기계획	현재계획	계획합계	2022	2023	2024	2025	2026			
		민간사업추진(비예산사업)								
3) 확보금액					4)집행금액					
확보총계	국비	도비	시비	민간	집행총계	2022	2023	2024	2025	2026

#### 5 추진성과 및 계획

- '22년 타지역 대규모점포 등록 행정 지원 사항 견학
- '23년 스타필드 관계자와 입점업체 등 관련 협의
- '24년 신세계 프라퍼티와 전통시장 요구사항에 대한 상생안 논의
- '25년 유통상생발전협의회 개최 및 대규모점포 등록 수리
  - 힐스테이트더운정 준공(8월), 스타필드 빌리지 영업 개시(12. 5.)

#### 6 관련자료

	<ul style="list-style-type: none"> <li>○ 개 점 일 : 2025. 12. 5.(금)</li> <li>○ 판 매 면 적 : 70,592.43㎡</li> <li>○ 시 설 규 모 : 지하2층~지상5층</li> <li>○ 입점매장수 : 277개(예정)</li> <li>○ 주 차 대 수 : 2,150대</li> </ul>
---	--

#### 7 문제점 및 대책

- 개점 이후에도, 교통·주차·다중 인파 운집사항에 대해 지속적으로 모니터링하여 시민 불편 해소

공약사항 정책실명제	주관부서	민생경제과	과 팀 주 무	장 장 관	이 이 구 박 광 해 양 현 수	☎ 940 - 4520 ☎ 940 - 4528 ☎ 940 - 4546
---------------	------	-------	------------------	-------------	-------------------------	--

사업형태	사업주체			이행완료		예산구분		중앙정부 협조			이행 단계				
신규 <u>계속</u>	국가·도	<u>파주</u>	기타	<u>임기내</u>	임기후	<u>예산</u>	비예산	불요	제도	<u>재정</u>	권한	검토	<u>추진</u>	완료	불가

사업목표	공약달성목표
<ul style="list-style-type: none"> <li>도시·주거환경정비기본계획 수립, 금촌뉴딜 및 통일시장 활성화, 용주골 창조문화밸리와 연계한 도시재생(연풍리, 파주리) 지속지원 추진</li> </ul>	<div>달성연도</div> <div>2026</div> <div>달성목표</div> <div>금촌 도시재생 뉴딜사업 완료</div>

### 1 사업개요

- 금촌 도시재생 사업을 통한 원도심 활성화 추진
  - 2022년 ~ 2025년 / 금촌동 319-3번지 일원/ 15,019백만원(국 60%, 도 12%, 시 28%)
- 용주골 창조문화밸리 연계 도시재생 지속 지원
  - 2022년~2025년 / 파주읍 연풍5길 일원 / 759백만원(시 100%)
- 파주시 도시·주거환경정비기본계획 수립
  - 2023년 ~ 2025년 / 파주시 전역 / 751백만원(도 50%, 시 50%)

### 2 추진계획

- 연도별 사업목표 및 추진계획

연도별	2022.	2023.	2024.	2025.	2026.	임기후
목표	사업추진	사업추진	도시주거환경 정비기본계획 수립·고시	도시주거환경 정비기본계획 수립·고시	금촌 도시재생 뉴딜사업완료	

### 3 연도별 투자계획

(단위: 백만원)							
구분	총사업비	기투자	'22년	'23년	'24년	'25년	'26년
계	16,529		2,236	2,727	3,057	7,271	1,238
국비	7,200		1,080	864	1,144	4,112	
도비	1,815.5		216	548.5	229	822	
시비	6,338		940	939	884	2,337	1,238
민자	1,175.5			375.5	800		



## ① 금촌 도시재생 사업을 통한 원도심 활성화

(단위: 백만원)

1) 총사업비		2) 임기내 계획						임기후
초기계획	현재계획	계획합계	2022	2023	2024	2025	2026	
15,019	15,019	15,019	2,053	1,718	2,920	7,171	1,157	-

3) 확보금액					4)집행금액					
확보총계	국비	도비	시비	기금	집행총계	2022	2023	2024	2025	2026
13,877	7,200	1,440	4,437	800	8,033	821	1,532	3,767	1,913	-

## ② 용주골 창조문화밸리 연계 도시재생 지속 지원

(단위: 백만원)

1) 총사업비		2) 임기내 계획						임기후
초기계획	현재계획	계획합계	2022	2023	2024	2025	2026	
2,004	759	759	183	258	137	100	81	-

3) 확보금액					4)집행금액					
확보총계	국비	도비	시비	기금	집행총계	2022	2023	2024	2025	2026
759	-	-	759	-	759	104	279	285	91	-

## ③ 파주시 도시·주거환경정비기본계획 수립

(단위: 백만원)

1) 총사업비		2) 임기내 계획						임기후
초기계획	현재계획	계획합계	2022	2023	2024	2025	2026	
751	751	751	-	751	-	-	-	-

3) 확보금액					4)집행금액					
확보총계	국비	도비	시비	기금	집행총계	2022	2023	2024	2025	2026
751	-	375.5	-	375.5	642	-	513	129	-	-

## 5 추진현황 및 계획

### ① 금촌 도시재생 사업을 통한 원도심 활성화

- 2021. 9. 도시재생 뉴딜사업 최종 선정(국토교통부)
- 2021. 12. 도시재생활성화계획 고시
- 2022. 10. 현장지원센터 증축
- 2023. 3. 명동공원 DMZ야생화 복합쉼터 조성 기본설계 착수
- 2023. 10. DMZ꽃길 보행환경개선사업 기본설계 착수
- 2024. 7. 명동공원 DMZ야생화 복합쉼터 조성 준공
- 2024. 9. DMZ꽃길 보행환경개선사업 준공
- 2024. 12. 명동공원 포토존 설치
- 2024. 6. 금촌 어울림센터 거점시설 5개소 준공
- 2024. 7. 명동공원 DMZ야생화 복합쉼터 조성 준공
- 2025. 3. 파주 DMZ야생화 체험관 준공
- 2025. 3. 도시재생활성화계획 변경 수립 용역 착수
- 2025. 7. 보행환경개선사업 4개소 설계용역 완료
- 2025. 8. 금정로 가로환경 개선공사 설계용역 완료
- 2025. 7. 보행환경개선사업 4개소 공사 착수
- 2025. 11. 보행환경개선사업 4개소 공사 공기연장

※ 당초 2025. 7. 14. ~ 2025. 12. 10. 변경 2025. 7. 14. ~ 2026. 5. 29.

- 2025. 11. 도시재생활성화계획 변경 수립 용역 중지

※ 금년 1년 사업기간 연장 후 2026년 가용예산(집행잔액, 미추진 사업 등)을 활용한 거점시설, 가로환경개선 사업 등 사업구간 내 신규사업 발굴 예정

- 2025. 12. 금정로 가로환경 개선공사 준공
- 2025. 12. 도시재생활성화계획 (경미한)변경 고시(1년 연장)
- 2026. 6. 도시재생활성화계획 (중대한)변경 고시

### ② 용주골 창조문화밸리 연계 도시재생 지속 지원

- 2022. 10. 거점시설(문화극장, 연풍경원 이벤트공간) 추가조성, 주민역량강화
- 2022. 12. 술이홀로 보행환경 개선(연풍마중-소광장 정비) 착공
- 2023. 4. EBS연풍길 ‘2023년 경기도 관광테마골목 육성사업’ 공모 선정

- 2023. 5. 술이홀로 보행환경 개선(연풍마중-소광장 정비) 준공  
연다라풍년 ‘어르신 공경의 날’ 개최
- 2023. 6. 술이홀로 보행환경 개선 기본 및 실시설계 용역 추진,  
‘2023년 경기도 관광테마골목 육성사업’ 추진
- 2023. 7. 연다라풍년 ‘파주 작가 다 모여라’ 개최
- 2023. 10. 연다라풍년 ‘캐릭터 골목 축제’ 개최
- 2023. 12. 주민역량강화(골목투어 매뉴얼 수립),  
파주시-EBS 캐릭터 사용계약·작가공방 입주 계약 만료,  
※ 기존 공방 10개소 중 7개소 잔류, 2개소 추가 입주
- 2024. 6. 술이홀로 보행환경 개선 기본 및 실시설계 용역 완료
- 2024. 10. 연다라풍년 골목 축제 개최
- 2025. 3. 연풍길 거점시설(연풍다락) 천장 개·보수 공사 및 거점시설  
유지관리
- 2025. 9. 연다라풍년 골목 축제 개최
- 2026. 3. 연풍경원 데크 보수
- 2026. 9. 연다라풍년 골목 축제 개최(매년 개최)

### ③ 파주시 도시·주거환경정비기본계획 수립

- 2009. 10. 2010년 파주 도시·주거환경정비 기본계획 수립·고시
- 2013. 5. 2020년 파주 도시·주거환경정비 기본계획 수립·고시
- 2023. 2. 도비 보조금 교부결정(기금)
- 2023. 3. 추진계획 보고 및 품의
- 2023. 6. 사업수행능력평가 완료 및 입찰 공고
- 2023. 6. 용역 계약 및 착수
- 2023. 6. ~ 2024. 6. 기초자료 수집 및 기본계획 수립
- 2024. 6. (약식)전략환경영향평가 용역 계약 및 착수
- 2025. 4. 2035년 파주 도시·주거환경정비 기본계획 고시

## 6 관련자료

### ① 금촌 도시재생 사업을 통한 원도심 활성화

□완료 □진행중 □미완료

A. 상권이음	
A-1. Smart 금촌 골목상권 안심환경 조성	Smart 골목 1820 안심보행환경 조성 Smart CPTED 22 안심골목 조성
A-2. 새금촌 'Market street' 조성	골목상권 컨설팅센터 조성 금정로 가로환경개선 골목상권개선 컨설팅 및 교육
A-3. 청년 아지트 '청춘' 조성	파주형 청년키움스토어 조성 청년창업지원센터 조성 청년창업지원 컨설팅 및 교육
B. 문화이음	
B-1. 파주 문화복지 플랫폼 조성	休休 청소년 네트워크센터 조성 DMZ 야생화 체험박물관 조성 파주다운 문화복지 프로그램
B-2. 파주 DMZ야생화 플랫폼 조성	DMZ꽃길 보행환경 조성 명동공원 DMZ야생화 복합습지 조성 DMZ야생화 박람회 개최
C. 주거이음	
C-1. 노후된 생활환경 정비 사업	집수리 지원 집수리 교육
C-2. 쉼이 있는 주거지 가로환경 조성	안심주거환경 조성 골목정원 조성 마을정원단 육성
D. 사람이음	
D-1. 참여공동체 프로그램	도시재생대학 운영 새금촌 마을가꾸기 학교 운영
D-2. 도시재생 현장지원	현장지원센터 조성 및 운영 거버넌스 운영
D-3. 'DIY 금촌' 프로그램	마을주민 공모사업 마을관리 협동조합 육성



### ② 용주골 창조문화밸리 연계 도시재생 지속 지원



조감도



위치도

## 7 문제점 및 대책

### ❶ 금촌 도시재생 사업을 통한 원도심 활성화

- 차 없는 거리 조성에 따른 주차난 해소 대책 요구
- 광장 부지 확보 후 주차장 수급 용역 결과 및 주민의견 수렴하여 주차장 조성 진행 중

### ❷ 용주골 창조문화밸리 연계 도시재생 지속 지원

- 「연풍리 술이홀로 보행환경 개선」 사업 예산 감액('22년, 19억원) 이후 설계 용역 준공
- 보행환경 개선 기본 및 실시설계 용역 결과를 관련 부서와 공유하여 향후 보행로 정비, 도로 굴착, 포장 등 사업 추진 시 지중화 사업 및 도로 관련 부서와 지속 소통

### ❸ 파주시 도시·주거환경정비기본계획 수립

- 기존 정비예정구역 지정방식에서 주민 자발적 추진방식인 생활권 계획 수립
- 철거위주의 재개발·재건축에서 정비·보전·관리의 통합적 관리
- 생활권 내 부족한 기반시설 정비계획 반영 설치 유도

공약사항 정책실명제	주관부서	균형개발과	과장 주무관	장관	황인배	☎ 940 - 5720
					조웅휘	☎ 940 - 5728
	주택과				김두현	☎ 940 - 5721
		주택과	과장 주무관	장관	김민섭	☎ 940 - 4750
					김하현	☎ 940 - 4779
					장남호	☎ 940 - 4775

사업형태		사업주체		이행완료		예산구분		중앙정부 협조			이행단계				
신규	계속	국가·도	파주 기타	임기내	임기후	예산	비예산	불요	제도	재정	권한	검토	추진	완료	불가

사업목표	공약달성목표
<div> <div>▶ 파주시 지역상권 상생 및 활성화 기반 조성을 위한 법적기반 마련 및 기본계획 수립</div> </div>	<div> <div>달성연도</div> <div>2025</div> <div>달성목표</div> <div>지역상권 상생 기본계획 이행(사업추진)</div> </div>

1

사업개요

- 파주시 지역상권 상생 및 활성화 기반 조성
- 추진방향 : 임차인이 안정적으로 영업을 영위할 수 있도록 \*젠트리피케이션 방지 지원과 상권 활성화에 대한 법적 기반 마련 및 기본계획 수립

\* 젠트리피케이션 : 임대료가 높아지며 특색있는 상권을 형성하던 기존 상인이 쫓겨남에 따라 상권의 특색을 잃어 결과적으로 상권이 쇠퇴하는 현상

- 기간 : 2022. ~ 2026.

- 내용 : 「파주시 지역상권 상생 및 활성화에 관한 조례」 제정, 파주시 지역상권 상생 및 활성화 기본계획 수립, 골목상권 활성화 사업발굴 등

2

추진계획

○ 연도별 사업목표 및 추진계획

연도별	2022.	2023.	2024.	2025.	2026.
목표	지역상권 상생 및 활성화 조례 제정	지역상권 상생 기본계획 수립	지역상권 상생 기본계획 수립	지역상권 상생 기본계획 이행 (사업발굴·추진)	지속추진

3

연도별 투자계획

(단위: 백만원)

구분	총사업비	기투자	'22년	'23년	'24년	'25년	'26년
계	220	-	-	-	200	20	사업공모 참여추진
도비	110	-	-	-	100	10	
시비	110	-	-	-	100	10	

## 4

## 재정 집행실적

(단위: 백만원)

1) 총사업비		2) 임기내 계획						임기후		
초기계획	현재계획	계획합계	2022	2023	2024	2025	2026			
-	220	220			200	20				
3) 확보금액					4)집행금액					
확보총계	국비	도비	시비	민간	집행총계	2022	2023	2024	2025	2026
220	-	110	110	-	207.7	-	-	18	189.7	-

## 5

## 추진현황 및 계획

- (2022) 「파주시 지역상권 상생 및 활성화에 관한 조례」 제정
  - 지역상권 활성화 사업 예산지원 근거 마련
- (2024) 「파주시 지역상권 상생 및 활성화 기본계획」 수립

주요 계획	내 용
파주시 조례 개정	▶ 「파주시 전통시장 및 상점가 육성을 위한 조례」를 개정하여 골목형상점가* 지정 기준을 완화 * 골목형상점가 지정 시 전통시장에 준하는 사업지원 수혜
골목상권 브랜딩	▶ 랜드마크 조형물 설치 등 상권만의 특색 형성
상권구역 설정	▶ 지역상생구역 <sup>임대료상승지역</sup> 및 자율상권구역 <sup>매출액감소지역</sup> 으로 지정하여 사업지원
상권 생태계 조성	▶ 상권의 생애주기에 따라 차별화된 사업지원

- (2025) 「지역상권 상생 및 활성화 기본계획」 이행
  - 골목형상점가 지정 기준을 완화<sup>(‘25. 5. 7. 개정)</sup>하여 관내 5개소 지정
    - ↳ 추가적인 기준 완화를 통해 골목형상점가 육성 추진
  - 경기도 브랜드거리 육성사업 완료<sup>1개소</sup>(야간경관 조형물 설치 및 특색 거리 조성)
  - 상권 생애주기 첫 단계 사업인 골목상권 신규조직화 사업 추진 중<sup>1개소</sup>

## 6

## 문제점 및 대책

- 해당없음

공약사항 정책실명제	주관부서	민생경제과	과	장	이 이 구	☎ 940 - 4520
			팀	장	박 광 해	☎ 940 - 4528
			주	무	관	양 현 수



사업형태	사업주체	이행완료	예산구분	중앙정부 협조	이행단계
신규 <b>계속</b>	국가·도 <b>파주</b> 기타	<b>임기내</b> 임기후	<b>예산</b> 비예산	불요 제도 <b>재정</b> 권한	검토 추진 <b>완료</b> 불가

사업목표	공약달성목표				
<b>【 10% 인센티브 지속 지급 추진 】</b> <ul style="list-style-type: none"> <li>지역화폐 이용을 통한 소상공인 매출증대 및 골목상권 활성화 도모</li> <li>지역화폐(파주페이) 상시 10% 인센티브 지급으로 소비자의 혜택 증가</li> </ul>	<table> <tr> <th>달성연도</th><th>달성목표</th></tr> <tr> <td><b>2023</b></td><td><b>10% 인센티브 지속 지급</b></td></tr> </table>	달성연도	달성목표	<b>2023</b>	<b>10% 인센티브 지속 지급</b>
달성연도	달성목표				
<b>2023</b>	<b>10% 인센티브 지속 지급</b>				

1

사업개요

- 추진근거: 「파주시 지역화폐 발행 및 운영 조례」 제4조, 제5조
- 발행목적: 지역 내 소상공인 및 골목상권의 경쟁력 강화와 지역경제 활성화
- 내 용: 지역화폐 충전(구입)시 충전액의 10% 인센티브 지급
  - 기존 상시 6%, 특별기간 10% → 상시 10% 지급

2

추진계획

- 연도별 사업목표 및 추진계획

연도별	2022	2023	2024	2025	2026.
목표	10% 인센티브 지급	10% 인센티브 지급	인센티브 지속 지급 추진	사용처 확대 (12억→30억)	인센티브 지속 지급 추진

3

연도별 투자계획

(단위: 백만원)

구분	총사업비	'22년	'23년	'24년	'25년	'26년
계	<b>108,779</b>	<b>15,970</b>	<b>21,706</b>	<b>26,462</b>	<b>34,641</b>	<b>10,000</b>
국비	20,712	5,760	3,220	2,185	9,547	-
도비	28,494	6,581	6,526	7,684	7,703	-
시비	59,573	3,629	11,960	16,593	17,391	10,000

## 4 재정 집행실적

(단위: 백만원)

1) 총사업비		2) 임기내 계획						임기후	
초기계획	현재계획	계획합계	2022	2023	2024	2025	2026		
73,330	108,783	108,779	15,970	21,706	26,462	34,641	10,000	30,000	
3) 확보금액				4)집행금액					
확보총계	국비	도비	시비	집행총계	2022	2023	2024	2025	2026
108,779	20,712	28,494	59,573	86,088	14,645	15,102	23,050	33,291	-

## 5 추진현황 및 계획

- 2019. 3. 지역화폐 발행 및 운영 기본계획 수립 및 조례 공포
- 2022. 6. 지역화폐 운영대행사 협약<sup>3년간</sup> 체결(코나아이 컨소시엄)
- 2023. 1. 상시 10% 인센티브 지급
- 2023. 4. 파주시 지역화폐 운영협의회 3기 구성(9명)
- 2023.12. 2024년도 지역화폐 발행 및 운영 기본 계획 수립
- 2024. 1. 2024년도 지역화폐 발행[인센티브 지급방식 변경(할인형→추가형)]
- 2024. 2. 파주페이 확대 발행 개시(인센티브 혜택한도 30만원→70~100만원)
- 2025. 4. 택시요금 파주페이 연계 결제 서비스 실시
- 2025. 5. 파주시 지역화폐 발행 및 운영 조례 일부 개정
- 2025. 6. 지역화폐 운영대행사 협약 체결
- 2025.12. 지역화폐 가맹점 매출 기준 완화(12억→30억)

## 6 관련자료



보도자료



보도자료

## 7 문제점 및 대책

○ 해당없음

공약사항 정책실명제	주관부서	민생경제과	과 팀 주	장 장 무	이 이 조 방	구 선 성 국	☎ 940 - 4520 ☎ 940 - 4549 ☎ 940 - 4522

## GTX역사 랜드마크 개발 및 활성화 방안 마련

사업형태	사업주체	이행완료	예산구분	중앙정부 협조	이행단계
신규 <b>계속</b>	국가·도 파주 <b>기타</b>	<b>임기내</b> 임기후	예산 <b>비예산</b>	불요 제도 <b>재정</b> 권한	검토 <b>추진</b> 완료 불가

## 사업목표

## 【 GTX 역세권 랜드마크 중심지 도약 】

- ▶ 운정3지구 GTX역세권 랜드마크 개발을 위한 환승시설, 상업·업무·문화시설 등 복합기능이 발휘되는 특화개발 사업 추진으로 수도권 서북부 랜드마크 중심지로 도약

## 공약달성목표

달성연도	달성목표
2026	공사 착공

## 1 사업개요

- 위치 : 운정3지구 특별계획구역
- 면적 : 36만㎡(일반상업지역, 준주거지역)
- 전략 : 복합기능 발휘 및 자족기능 강화
  - ┌ 환승시설 : GTX 효율적인 환승체계 구축
  - └ 상업·업무 : 앵커기업 유치 신도시 중심역할
  - └ 문화시설 : 공연·전시 등 문화기능 극대화



## 2 추진계획

## ○ 연도별 사업목표 및 추진계획

연도별	2022.	2023.	2024.	2025.	2026~
목표	지구단위계획 절차 신설	세부개발계획 수립 MP위원회 개최	GTX 문화공원 설계공모	GTX 문화공원 실시설계	GTX 역세권 개발사업 착공

## 3 연도별 투자계획

(단위: 백만원)

구분	총사업비	기투자	'22년	'23년	'24년	'25년	'26년
계			LH, 민간사업시행사 추진(비예산 사업)				

#### 4 재정 집행실적

(단위: 백만원)

1) 총사업비		2) 임기내 계획					임기후	
초기계획	현재계획	계획합계	2022	2023	2024	2025	2026	2026~
		LH, 민간사업시행사 추진(비예산 사업)						

#### 5 추진현황 및 계획

- 2022. 5. GTX 역세권 특별계획구역 세부개발계획 수립 절차 마련  
- MP위원회 자문 규정, 세부 개발계획 수립 절차 지구단위계획 반영 완료
- 2023. 6. GTX 역세권 개발구상 관련 LH본사 협의
- 2024. 5.~ GTX 역세권 문화공원 LH 설계 공모 <24. 8. 설계공모 선정 및 실시설계 착공>  
- [합동TF팀 운영] (1차) '24. 8월 (2차) '24. 11월 (3차) '25. 3월 (4차) '25. 7월
- 2025. 4. GTX 역세권 주상복합3·4블록 민간시행사 선정
- 2025. 8. GTX 역세권 주상복합3·4블록 MP회의 참석
- 2025. 12. GTX 역세권 주상복합 1·2·5·6블록 민간시행사 선정
- 2026. 랜드마크 개발사업(특화개발) 사업 착공
- 2027. GTX 문화공원 준공 / 민간 개발사업 지속 추진

#### 6 관련자료

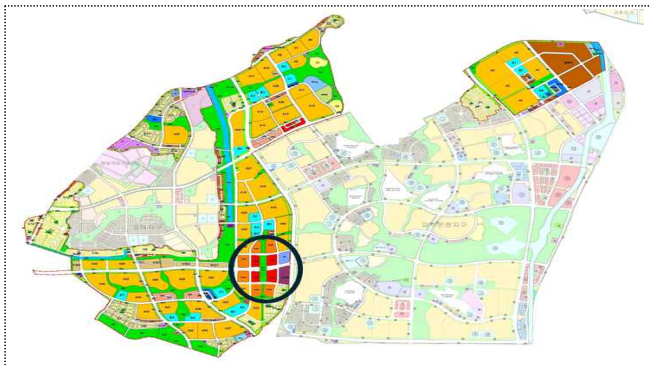

토지이용계획도

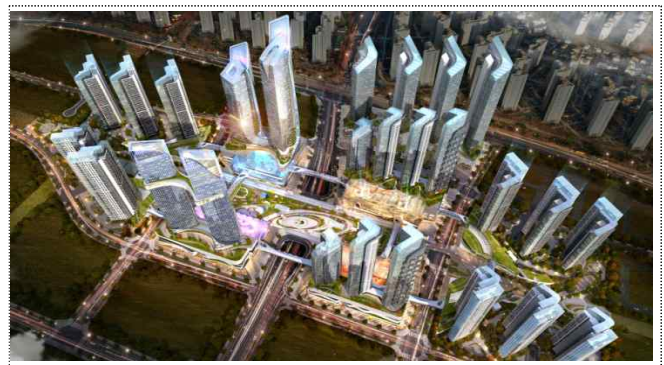

조감도

#### 7 문제점 및 대책

- GTX 역세권 랜드마크 개발사업이 적기에 완료될 수 있도록 관계기관 (국토부, LH) 및 민간 사업시행사 적극적인 업무협력 추진

공약사항 정책실명제	주관부서	균형개발과	과	장	항 인 배	☎ 940 - 5720
			팀	장	이 창 원	☎ 940 - 5328
			주	무 관	정 우 철	☎ 940 - 5324

## 역세권 개발계획 수립

사업형태	사업주체	이행완료	예산구분	중앙정부 협조	이행단계
신규 계속	국가·도 파주 기타	임기내 임기후	예산 비예산	불요 제도 재정 권한	검토 추진 완료 불가

## 사업목표

- 경의중앙선 축'과 역사(驛舍)를 중점추진권역으로 설정 및 세부권역의 정체성 및 통합적 이미지를 형성해 역세권 발전방향 등 전략계획 수립
- 월롱역 앞 도로에 경관 조명을 설치하고 既 조성된 파주청년희망쉼터를 디지털 문화거리의 거점으로 재단장해 지역경제를 활성화하고자함

## 공약달성목표

달성연도	달성목표
2022	공간환경전략계획 수립 완료
2023	파주청년희망쉼터 재단장 완료

## 1 사업개요

## ① 역세권 공간환경전략계획 기본구상

- 사업명 : 파주시 '경의중앙선 축' 공간환경전략계획 수립
- 사업내용 : '경의중앙선 축'의 공간환경 분석으로 역세권 권역화 및 권역별 발전방향 등 마스터플랜 수립
- 사업위치 : 파주시 전역 및 경의중앙선 9개 역사(驛舍) 인근 지역
- 사업기간 : 2021. 9. ~ 2022. 8.
- 사업비 : 254,700천원(국비 50% / 시비 50%)

## ② 월롱 젊음의 디지털거리 활성화

## ○ 청년희망쉼터 재단장

- 추진방향 : 디지털 문화에 친숙한 MZ세대들이 '머물고 싶은 장소'로 재단장하여 월롱역 역세권을 활성화하고자 함
- 위치 : 월롱면 위전리 425-1
- 총사업비 : 47백만원
- 사업내용 : 쉼터 활성화 및 리모델링 등
  - 리모델링 : 시설물 정비, 도색 등
  - 활성화 : 분기별 계절적 특색을 담은 미니갤러리 운영

## ○ 월롱역 주변 경관 조명 '23년 주민참여예산 연계

- 추진방향 : 월롱역 앞 가로등 설치사업과 연계해 LED경관등을 설치하여 청년들이 '찾고 싶은 거리' 조성
- 예산액 : 165백만원

## 2 추진계획

### ① 역세권 공간환경전략계획 기본구상

#### ○ 연도별 사업목표 및 추진계획

연도별	2022.	2023.	2024.	2025.	2026.
목표	8월 완료	-	-	-	-

### ② 월릉 젊음의 디지털거리 활성화

#### ○ 연도별 사업목표 및 추진계획

연도별	2022.	2023.	2024.	2025.	2026.	임기후
목표	예산 확보	사업 준공	유지·관리	유지·관리	유지·관리	유지·관리

## 3 연도별 투자계획

### ① 역세권 공간환경전략계획 기본구상

(단위: 백만원)

구 분	총사업비	기투자	'22년	'23년	'24년	'25년	'26년
계	254.7	161.7	93.0	-	-	-	-
국 비	127.3	80.8	46.5	-	-	-	-
도 비	-	-	-	-	-	-	-
시 비	127.3	80.8	46.5	-	-	-	-
민 자	-	-	-	-	-	-	-

### ② 월릉 젊음의 디지털거리 활성화

(단위: 백만원)

구 분	총사업비	기투자	'22년	'23년	'24년	'25년	'26년
계	212	-	-	212	-	-	-
시 비	212	-	-	212	-	-	-

## ① 역세권 공간환경전략계획 기본구상

(단위: 백만원)

1) 총사업비		2) 임기내 계획						임기후		
초기계획	현재계획	계획합계	~2022	2023	2024	2025	2026			
254.7	254.7	254.7	254.7	-	-	-	-	-		
3) 확보금액					4)집행금액					
확보총계	국비	도비	시비	민간	집행총계	~2022	2023	2024	2025	2026
254.7	127.35	-	127.35	-	254.7	254.7	-	-	-	-

## ② 월릉 젊음의 디지털거리 활성화

(단위: 백만원)

1) 총사업비		2) 임기내 계획						임기후
초기계획	현재계획	계획합계	2022	2023	2024	2025	2026	
128	212	212	-	212	-	-	-	-

3) 확보금액					4)집행금액					
확보총계	국비	도비	시비	민간	집행총계	2022	2023	2024	2025	2026
212			212		205		205			

## ① 역세권 공간환경전략계획 기본구상

신도심 역세권 (운정1·2·3동)	<ul style="list-style-type: none"> <li>동서간 개발불균형 완화 및 양측 도시간 연결·회복</li> <li>▶ 순환보행축 조성 및 거점형 SOC 시설 조성 제안</li> </ul>
원도심 역세권 (금릉1·2·3동)	<ul style="list-style-type: none"> <li>경의중앙선·학령산·수변이 확장에 제한 요소로 작용</li> <li>▶ 철도·수변·도시를 보행 연결·순환시켜 도시경쟁력 강화 제안</li> </ul>
산업단지 역세권 (파주읍·월릉면)	<ul style="list-style-type: none"> <li>동떨어진 시설 연결로 약화된 역세권 기능 강화</li> <li>▶ 문화광장·공장형태 문화거점·수변 중심 인프라 조성 제안</li> </ul>
남북교류·문화관광 역세권 (문산읍·장단면)	<ul style="list-style-type: none"> <li>경의중앙선·자유로·의주대로 3개 축이 결집한 최북단 도시</li> <li>▶ 국제물류 거점 플랫폼 조성 제안(물류산업·테마파크·컨벤션·휴양)</li> </ul>



## ② 월릉 젊음의 디지털거리 활성화

- 2023. 6. 월릉역 주변 경관조명 조성 관련 코레일 협의
- 2023. 8. 청년희망쉼터 재단장 및 경관조명 개선 공사 착공
- 2023. 9. 청년희망쉼터 재단장 공사 준공
- 2023. 11. 경관조명 공사 준공

## 6 관련자료

### ① 역세권 공간환경전략계획 기본구상

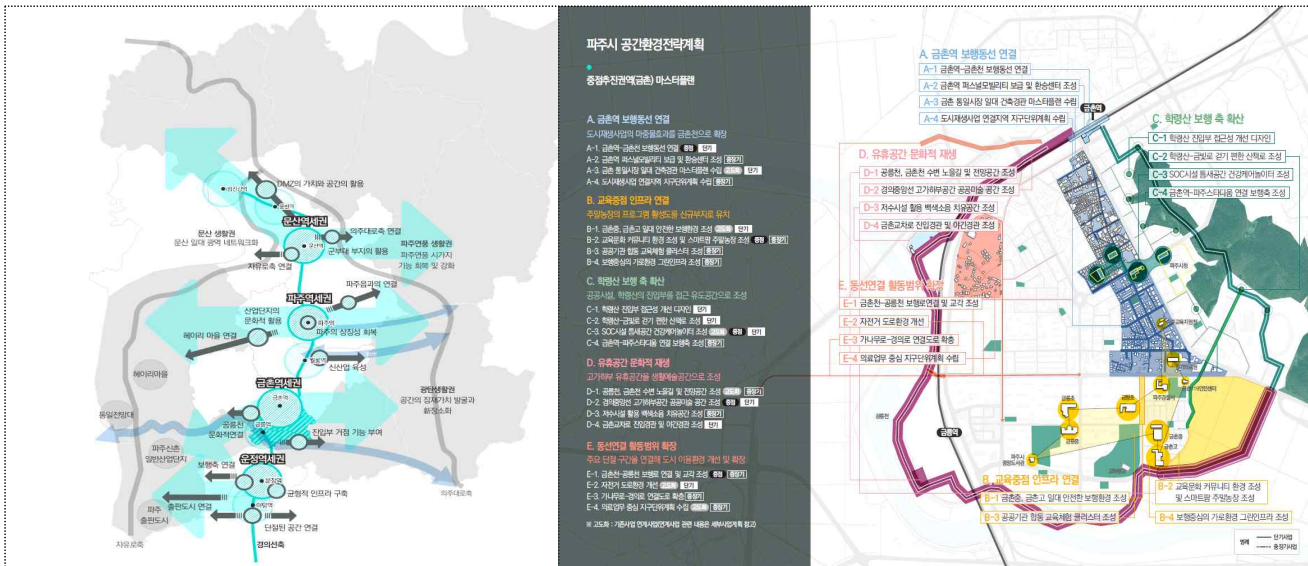

[중점추진권역 기본 구상]

[중점추진권역(금촌) 마스트플랜]

## ② 월릉 젊음의 디지털거리 활성화

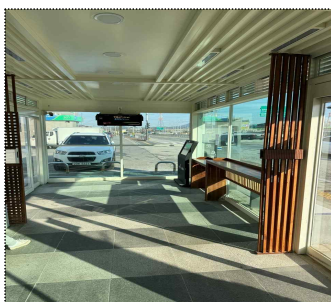

[쉼터-내부]

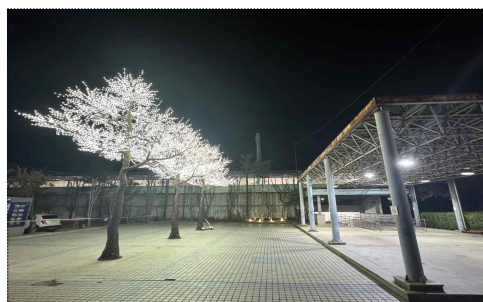

[경관조명-빛나무]

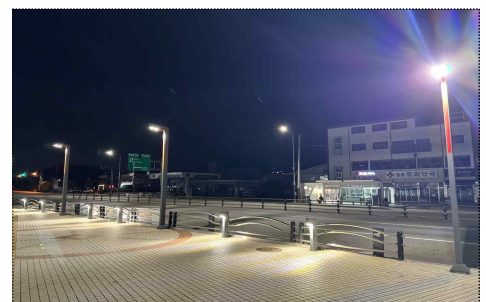

[경관조명-LED경관등]

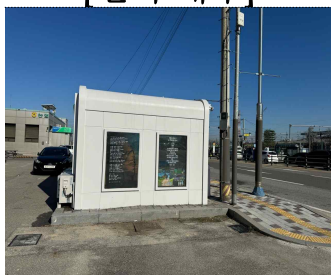

[쉼터-미니갤러리]

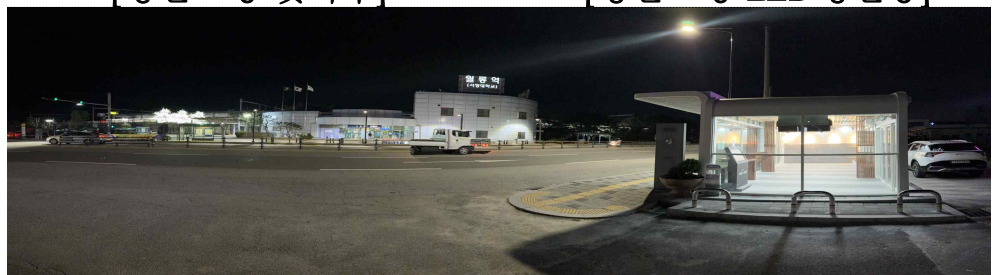

[쉼터 및 경관조명]

## 문제점 및 대책

○ 해당없음

공약사항 정책실명제	주관부서	공공건축과	과장	김민섭	☎ 940 - 5270
			주무관	이준희	☎ 940 - 5278
				신동하	☎ 940 - 5274
		민생경제과	과장	이이구	☎ 940 - 4520
			주무관	이광해	☎ 940 - 4528
				박양현	☎ 940 - 4526

산업단지 조기 준공 및 활성화 지원

사업형태	사업주체			이행완료		예산구분		중앙정부 협조				이행단계			
신규 <u>계속</u>	국가·도	파주	<u>기타</u>	<u>임기내</u>	임기후	예산	<u>비예산</u>	불요	제도	재정	<u>권한</u>	검토	추진	<u>완료</u>	불가

사업목표	공약달성목표
<div> <div>달성연도</div> <div>2023</div> </div> <div> <div>달성목표</div> <div>산업단지 조기 준공 및 활성화 지원 (1개소 이상)</div> </div>	<div> <div>달성연도</div> <div>2023</div> </div> <div> <div>달성목표</div> <div>산업단지 조기 준공 및 활성화 지원 (1개소 이상)</div> </div>

1사업개요

○ 산업단지 현황

구분	파주희망프로젝트	법원1산업단지	콘텐츠월드 (舊파평)산업단지	적성산업단지
위치	파주읍 봉암리, 백석리 일원	법원읍 대능리 일원	파평면 장파리 일원	적성면 가월리 일원
사업규모	3,748,607㎡	303,723㎡	594,615㎡	601,810.1㎡
사업기간	2015.~2032.	2008.~2027.	2013.~2024.	2020 조성완료

2추진계획

○ 연도별 사업목표 및 추진계획

① 파주희망프로젝트

연도별	2022.	2023.	2024.	2025.	2026.
목표	물량배정 요청	1단계 준공 2단계 행정절차	2단계 행정절차 3단계 물량신청	2단계 행정절차 3단계 물량기배정	2단계 행정절차 3단계 물량확보

② 법원1산업단지

연도별	2022.	2023.	2024.	2025.	2026	임기후
목표	산단계획 변경승인 절차	산단계획 변경승인	보상계획 공고	보상	착공	준공



## 4 추진현황 및 계획

### ① 파주희망프로젝트

- 2012.10.18. 주한미군 공여구역 등 주변지역 발전종합계획 확정(행자부)
- 2015. 1.13. 대안사업 기본구상 및 타당성 조사용역 착수( '15. 6. 11 준공)
- 2017. 4.10. 1단계 산업단지 지정계획 고시(경기도)
- 2017. 8.18. 1단계 산업단지 사업시행승인 고시(파주시)
- 2018. 2.20. 2 ~ 5단계 사업 민간사업자 공모
- 2018. 9. 4. 2·3단계 사업제안서 평가 및 우선협상대상자 선정
- 2018.11.13. 1단계 산업단지계획 승인 고시(경기도)
- 2019. 2.15. 2·3단계 기본협약 체결
- 2019. 3. 8. 1단계 사업시행(변경)승인 고시(파주시)
- 2020. 5. 6. 1단계 산업단지 착공
- 2022. 6.22. 2·3단계 수도권정비계획 산업단지 물량 신청(市→道)
- 2022. 9.16. 2단계 물량 가배정 승인 통보(道→市)
- 2023. 3.15. 2단계 道 산업입지심의회 심의(원안가결)<sup>510,361㎡</sup>
- 2023. 9.28. 1단계 산업단지 사업완료
- 2024. ~ 2·3단계 산업단지 조성 위한 행정절차 추진

### ② 법원1산업단지

- 2008.12. 3. 산업단지 지정고시 및 개발계획 승인
- 2010. 3.19. 산업단지계획 승인
- 2019.12.26. 경기도형 지역균형개발 산업단지 협약 체결<sup>경기도, 파주시, 평택시, GH</sup>
- 2023. 2.27. 산업단지계획 변경 승인(시행자 市→市, GH 및 개발계획 변경 등)
- 2024.12.31. 보상계획공고
- 2025. 9.30. 토지수용재결 신청
- 2025.10.31. 산업단지계획 변경 승인(남측 부채도로 폐지 등)
- 2026. 착공
- 2027. 준공

### ③ 콘텐츠월드(舊 파평)산업단지

- 2014. 4.14 산업단지 물량공급(416천㎡)
- 2018.10. 2. 산업단지 물량 추가공급 증)180㎡ (596천㎡)
- 2020. 5.15. 산업단지계획 승인
- 2021. 6.15. 산업단지계획(변경) 승인(1차 : 기간연장·대표자변경)
- 2022. 5.18. 산업단지계획(변경) 승인(2차 : 유치업종·기반시설계획변경 등)
- 2023. 2. 2. 산업단지계획(변경) 승인(3차 : 유치업종 및 배치계획 변경 등)
- 2023. 8.29. 산업단지계획(변경) 승인(4차 : 유치업종 및 배치계획 변경 등)
- 2023.10. 5. 관리기본계획 변경 승인(유치업종 및 배치계획 변경 등)
- 2023.11.13. 산업단지계획(변경) 승인(5차 : 산단명칭변경, 개발기간 연장 등)
- 2023.11.20. 산업단지계획(변경) 승인 신청(에너지공급방법 변경 등)
- 2024.2.26. 산업단지계획(변경) 승인(6차 : 에너지공급방법 변경 등)
- 2024. 5.31. 산업단지 준공

### ④ 적성산업단지

- 구인활동 지원
  - 퇴직 군장병 구인·구직 MOU체결 '22.03.23.(국가보훈처)
- 산업단지 관리기본계획 변경( '22. 10. 04. 완료)
  - (목적) 입주기업 경쟁력 강화를 위해 업종 추가(변경), 입주기업 애로사항 해소
  - (내용) 업종코드 변경 및 추가(5개소), 신재생에너지업 추가
- 기반시설 정비( '23년)
  - 적성산업단지 기반시설(블라드) 정비 완료( '23. 4. 17. ~ 5. 16.)
- 입주희망업체 입주계약 체결 및 등록
  - '22년 : 입주계약 18건, 공장등록 10건, 임대신고 2건
  - '23년 : 입주계약 7건, 공장등록 10건
- 정부·기관·민간 지원사업 연결 지원
  - 산업단지 중소기업 청년 교통비지원( '22. 1. ~ '22. 12.)
    - \* 산업단지 중소기업 청년근로자(만15세~만34세) / 월 최대 5만원
  - 산업단지 공유경제 활성화 공모 사업 지원( '23년)
    - \* 단, 입주기업협의회 사단법인 설립 필요
  - 찾아가는 커피차, 워라벨 Dream 추진( '22. 8. 23.)
    - \* 적성산단 이용자·근로자를 위한 커피 및 다과 제공
  - 찾아가는 보건실 사업 개소식( '23. 3. 7.)
    - \* 진료과목: 내과, 한의과, 치과(매월 둘째주) 수요일(11시~14시)
  - 찾아가는 외국인 근로자 “한국어 교실” 운영 업무협약( '23. 4. 14.)



## ① 파주희망프로젝트



토지이용계획도



위치도

## ② 법원1산업단지



위치도

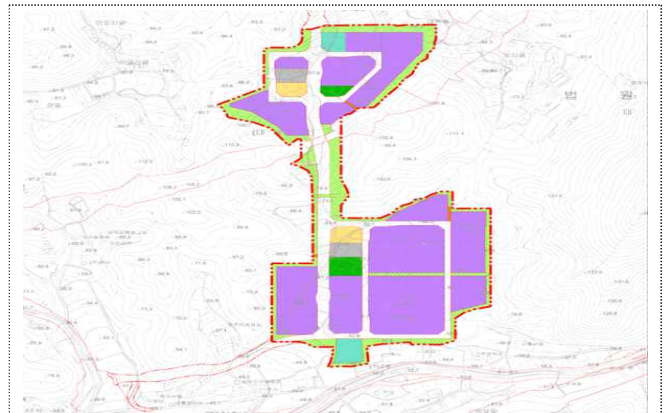

토지이용계획도

## ③ 콘텐츠월드(舊 파평)산업단지



위치도



토지이용계획도



#### ④ 적성산업단지

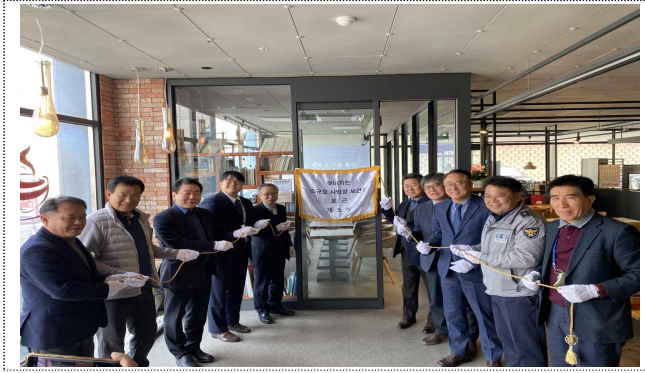

찾아가는 보건실 사업 개소식



외국인 근로자 한국어교육 협약식



적성산업단지 기반시설 정비(전)

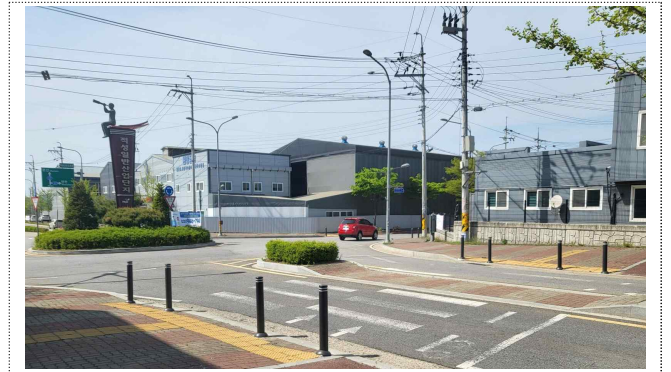

적성산업단지 기반시설 정비(후)

### 6 문제점 및 대책

#### ① 파주희망프로젝트

○ 3단계 우선협상대상자 선정( '18. 9.) 및 기본협약 체결( '19. 2.)

완료하였으나, 공업지역(산업단지) 물량확보 필요

➡ 3개년( '24.~ '26.)산업단지 공업물량을 확보할 수 있도록 적극적인 협의 추진

공약사항 정책실명제	주관부서	기업지원과	과	장	최 대 일	☎ 940 - 4530
			팀	장	임 거 기	☎ 940 - 5348
					이 민 경	☎ 940 - 5337
			주 무 관		박 지 수	☎ 940 - 5335
					박 시 우	☎ 940 - 5336
					김 영 서	☎ 940 - 5343
					박 현 지	☎ 940 - 5341

개성공단 복합물류단지 조성 지원

사업형태	사업주체			이행완료		예산구분		중앙정부 협조				이행단계			
신규 <u>계속</u>	국가·도	파주	<u>기타</u>	<u>임기내</u>	임기후	예산	<u>비예산</u>	<u>불요</u>	제도	재정	권한	검토	추진	<u>완료</u>	불가

사업목표	공약달성목표
<div> <div>【 개성공단 복합물류단지 조성을 위한 적극적인 행정지원 】</div> <div> <div>▶ 대체부지 검토 및 관계기관 협의 등 행정지원</div> </div> </div>	<div> <div>달성연도</div> <div>달성목표</div> </div>
	<div> <div>2023</div> <div>물류단지 조성을 위한 행정지원</div> </div>

1사업개요

- 위치 : 파주시 탄현면 성동리 164-18번지 일원(성동IC인근)
- 사업규모 : 212,663㎡(64,330평) / 사업비 : 853억원
- 사업기간 : 2017. ~ 2024.
- 시행사 : 개성공단복합물류단지(주) / 대표이사 윤인호

2추진계획

- 연도별 사업목표 및 추진계획

연도별	2022.	2023.	2024.	2025.	2026.	임기후
목표	군부대 협의	대체부지 검토 및 관계기관 협의 등 행정지원	물류단지 조성 지원			

3연도별 투자계획

(단위: 백만원)

구분	총사업비	기투자	'22년	'23년	'24년	'25년	'26년
계	85,300				85,300		
국비							
도비							
시비							
민자	85,300				85,300		

## 4 재정 집행실적

(단위: 백만원)

1) 총사업비		2) 임기내 계획						임기후		
초기계획	현재계획	계획합계	2022	2023	2024	2025	2026			
		민간사업추진(비예산사업)								
3) 확보금액					4)집행금액					
확보총계	국비	도비	시비	민간	집행총계	2022	2023	2024	2025	2026

## 5 추진현황

- 2018. 6. 25. 물류단지 실수요검증 승인(국토부)
- 2019. 7. 17. 복합물류단지 계획 승인 신청(道)
- 2019. 8. 23. 개성공단 복합물류단지 조성사업 업무 협약식 체결
- 2022. 8. 17. 군관 상생발전협의회(파주시-제9보병사단) 개최
- 2025. 12. 9. 제9보병사단 군보심의 조건부 동의(11차)

## 6 향후계획

- 2027. 상반기 군 협의조건 반영 물류단지 지정 및 실시계획 승인 신청(예정)

## 7 관련자료



위치도

공약사항 정책실명제	주관부서	교통정책과	과 팀 주 무	장 장 관	우 상 완 정 은 애 유 재 훈	☎ 940 - 5770 ☎ 940 - 5468 ☎ 940 - 5462

## 운정3지구 성공적 개발

사업형태	사업주체	이행완료	예산구분	중앙정부 협조	이행단계
신규 <u>계속</u>	국가·도·파주 <u>기타(LH)</u>	<u>임기내</u> 임기후	예산 <u>비예산</u>	<u>불요</u> 제도 재정 권한	검토 <u>추진</u> 완료 불가

## 사업목표

**【 윤정신도시 성공적인 개발 완성 】**

- ▶ **운정3지구 자족기능 강화와 신도시 활성화를 위해 상업·업무·문화·주거 등 도시기능의 효율적 배치를 실시하고,**
- ▶ **시민 중심의 쾌적하고 주거 만족도 높은 체계적인 신도시개발 추진**

## 공약달성목표

달성 연도	달성목표
2026	성공적인 운정신도시 완성

## 1 사업개요

- 사업면적 : 716만 m<sup>2</sup>(217만평)
- 사업기간 : 2008. ~ 2027.
- 사 업 비 : 5조 1,847억원(용지비 28,084 / 조성비 23,763)
- 시 행 자 : 한국토지주택공사

## 2 추진계획

- ## ○ 연도별 사업목표 및 추진계획

연도별	2022.	2023.	2024.	2025.	2026.
목표	1단계 사업 완료	2단계 사업 완료			3단계 사업 완료

### 3 연도별 투자계획

(단위: 백만원)

구 분	총사업비	기투자	'22년	'23년	'24년	'25년	'26년
계	NH 자원 추진(비예산 사업)						





## 운정테크노밸리 ICT산업단지 활성화

사업형태	사업주체		이행완료		예산구분		중앙정부 협조		이행 단계					
신규 <u>계속</u>	국가·도	파주 <u>기타</u>	<u>임기내</u>	임기후	예산	<u>비예산</u>	불요	제도	재정	<u>권한</u>	검토	<u>추진</u>	완료	불가

## 사업목표

▶ **첨단.지식기반산업 유치하여 복합자족도시 조성**

## 공약달성목표

달성 연도	달성목표
2026	사업시행자 선정

1 사업개요

- 사업위치 : 파주시 연다산동 일원
- 규 모 : 472,600㎡(산업단지 물량)
- 사업기간 : 2020. ~ 2031.
- 유치업종 : 첨단 및 지식기반산업

## 2 추진계획

- ### ○ 연도별 사업목표 및 추진계획

연도별	2022.	2023.	2024.	2025.	2026	임기후
목표	민간사업자 선정	협약체결	사업시행 협약	타당성검토 및 투자심의	사업시행자 선정	산업단지 계획승인

### 3 연도별 투자계획

(단위: 백만원)

구 분	총사업비	기투자	'22년	'23년	'24년	'25년	'26년
계	사업시행자(민간 또는 공공) (비예산 사업)						

#### 4 추진현황 및 계획

- 2019. 10. 2. 운정테크노밸리 기본구상 및 타당성 용역발주
- 2020. 10. 26. 경기도 산업단지 물량 공급
- 2021. 1. 4. 지정계획 고시
- 2021. 6. 18. 민간사업자 모집 공고
- 2021. 10. 8. 사전검토 결과 통보 지침서 위반 → 전원탈락
- 2021. 11. 29. 민간사업자 재공고(2차)
- 2022. 4. 28. 사전검토 결과 통보 지침서 위반 → 전원탈락
- 2022. 6. 24. 민간사업자 재공모(3차)
- 2022. 8. 23. 사업제안서 접수(2개 컨소시엄)
- 2022. 10. 11. 우선협상대상자 선정(메리츠증권 컨소시엄)
- 2023. 6. 20. 파주도시관광공사 PFV 출자 동의(市의회)
- 2023. 12. 11. 사업협약 체결(公社↔메리츠증권컨소시엄)
- 2024. 4. 11. 메리츠증권컨소시엄 사업시행 포기 통보
- 2024. 4. 16. 사업협약 해지(公社↔메리츠증권컨소시엄)
- 2024. 6. 4. 경기주택도시공사 사업 참여 요청
- 2025. 8. 16. (GH) 투자의향서 작성 용역 착수
- 2026. (GH) 신규사업 투자절차 이행 및 사업시행자 선정

#### 5 관련자료



위치도

#### 6 문제점 및 대책

- 부동산·금융시장의 경색 심화로 인한 민간사업자의 사업 동력 약화
- 공영개발 협의·검토중으로 2026년 내 사업시행자 선정 추진

공약사항 정책실명제	주관부서	기업지원과	과	장	최 대 일	☎ 940 - 4530
			팀	장	이 민 경	☎ 940 - 5337
			주	무	관 김 영 서	☎ 940 - 5343



# 미래도약 경제도시

## -교육은 미래다-

관리번호	공 약 명	담 당 부 서
[ 3 - 1 ]	운정 신도시 학교 신설 지원	..... 평 생 교 육 과
[ 3 - 2 ]	학생 맞춤형 통학차량 지원	..... 평 생 교 육 과 ..... 버 스 정 책 과
[ 3 - 3 ]	학교 급식 친환경 지역 특산물 지원 확대 운영	..... 도 시 농 업 과
[ 3 - 4 ]	경기미래교육 파주캠퍼스 활성화 추진	..... 평 생 교 육 과
[ 3 - 5 ]	초등학교 신입생 입학축하금 신설	..... 평 생 교 육 과
[ 3 - 6 ]	파주북부 거점도서관 조기 건립	..... 중 앙 도 서 관
[ 3 - 7 ]	파주시 청소년수련관 조기 완공	..... 청 년 청 소 년 과
[ 3 - 8 ]	한국폴리텍대학 경기북부캠퍼스 정상 개교	..... 평 생 교 육 과
[ 3 - 9 ]	울곡 청소년수련원 건립 추진	..... 청 년 청 소 년 과
[ 3 - 10 ]	대학수능시험장 유치	..... 평 생 교 육 과
[ 3 - 11 ]	운정 청소년문화센터 건립	..... 청 년 청 소 년 과
[ 3 - 12 ]	조리 청소년 자유공간 조성	..... 청 년 청 소 년 과
[ 3 - 13 ]	금빛로 청소년 문화거리 활성화 추진	..... 청 년 청 소 년 과
[ 3 - 14 ]	청소년 문화의집 건립	..... 청 년 청 소 년 과
[ 3 - 15 ]	울곡수목원 생태학습장 활성화 방안 마련	..... 산 림 정 원 과

운정 신도시 학교 신설 지원

사업형태	사업주체				이행완료		예산구분	중앙정부 협조		이행 단계						
신규	계속	국가·도	파주	기타	임기내	임기후	예산	비예산	불요	제도	재정	권한	검토	추진	완료	불가

사업목표	공약달성목표
<div> <div> <div>달성연도</div> <div>2025</div> </div> <div> <div>달성목표</div> <div>학교설립 지원</div> </div> </div>	

1사업개요

○ 운정신도시 초·중·고 학교 신설 계획

구분	학교명	개교(예정)시기	완성학급				위 치
			일반	특수	유치원	계	
초 (8)	별하람초(개교완료)	2024. 9.	49	1		50	당하동 478 일원
	운정해오름초(개교완료)	2024. 9.	39	2	3	44	다울동 585 일원
	청미르초(개교완료)	2025. 9.	42	2	3	47	다울동 677 일원
	운정중앙초	2026. 3.	44	2	3	49	목동동 산92 일원
	물향기초	2026. 3.	40	2	3	45	동패동 1185 일원
	숲노을초	2026. 3.	30	2	6	38	동패동 922-3 일원
	가칭)운정8초	미		정			와동동 782-1 일원
	가칭)서패초	2029. 3.	39	2	6	47	서패동 432 일원
중 (4)	다울중(개교완료)	2024. 3.	37	2		39	다울동 249-10 일원
	별하람중	2026. 3.	46	2		48	당하동 504 일원
	운정중앙중	2026. 3.	43	2		45	목동동 359 일원
	가칭)운정3중	2029. 3.	37	2		39	동패동 1175-2 일원
고 (3)	심학교(개교완료)	2024. 3.	36	1		37	동패동 495-1 일원
	다울고	2026. 3.	36	1		37	다울동 94-1 일원
	운정중앙고	2027. 3.	30	2		32	목동동 348 일원

\* 파주교육지원청(2025. 11. 현재)

2추진계획

○ 연도별 사업목표 및 추진계획

연도별	2022.	2023.	2024.	2025.	2026.	임기후
목표	행정지원	행정지원	행정지원	행정지원	행정지원	

### 3 연도별 투자계획

(단위: 백만원)

구분	총사업비	기투자	'22년	'23년	'24년	'25년	'26년
계							
국비		해	당	없	음		
도비							
시비							
민자							

### 4 재정 집행실적

(단위: 백만원)

1) 총사업비		2) 임기내 계획						임기후
초기계획	현재계획	계획합계	2022	2023	2024	2025	2026	
			해	당	없	음		

3) 확보금액					4)집행금액					
확보총계	국비	도비	시비	민간	집행총계	2022	2023	2024	2025	2026
	해	당	없	음		해	당	없	음	

### 5 추진현황 및 계획

○ 2019.~2022. 야당동 94-10번지 일원 학교설립 추진 지원

- 적정규모 학교부지의 어려움, 통학로 등 기반시설 부족으로 추진 불가

○ 2022. 6. 공동주택 설립과 관련하여 초등학교 신설 협의  
[파주시 도시개발과 → 파주교육지원청]

- 위 치 : 야당동 38-3번지 일원 / 학교부지 12,057㎡

\* 사업자 : (가칭)운정역지역주택조합 추진위원회

○ 2022. 8. 공동주택 설립관련 초등학교 신설 불가 회신  
[파주교육지원청 행정과 → 파주시]

- 학교신설요인 미달로 초등학교 신설 어려움

○ 2022. 8. ~ 학교 시설사업 시행계획 관련법 협의

- 가칭운정2중( '22. 8.), 가칭운정1초( '22. 10.), 가칭운정2초( '22. 10.), 가칭운정7초( '23. 5.),  
가칭운정5초( '24. 1.), 가칭운정9초( '24. 1.), 가칭운정1중( '24. 4.), 가칭운정4초( '24. 6.),  
가칭운정5중( '24. 7.), 가칭운정3고( '24. 8.), 가칭운정4고( '25. 4.)

○ 2023. 6.            공동주택 설립과 관련하여 초등학교 신설 협의  
[파주시 도시계획과 → 파주교육지원청]

- 위 치 : 야당동 38-3번지 일원 / 학교부지 12,057㎡

\* 사업자 : (가칭)운정역지역주택조합 추진위원회

○ 2023. 7.            공동주택 설립관련 초등학교 신설 가능 회신  
[파주교육지원청 → 파주시]

- 「교육환경 보호에 관한 법률」에 의거 학교설립예정지에 대한 교육환경 평가서를 제출하고, 사업시행승인(실시계획인가) 전까지 교육환경평가 승인 완료 필요

○ 2023. 8.~            도시계획 시설 결정 등 사전절차 이행 및 학교설립에  
필요한 기반시설 지속 협의

○ 2024.                개교 완료

별하람초	운정해오름초	다울중	심학교
2024. 9.	2024. 9.	2024. 3.	2024. 3.

○ 2025.                개교 완료

청미르초
2025. 9.

**6    관련자료**

○ 해당없음

**7    문제점 및 대책**

○ 학교설립은 교육지원청 고유사무로 파주교육지원청 학교설립 계획에 맞춰  
적극적인 행정지원

- 도시계획 시설 결정 등 사전절차 이행 및 학교설립에 필요한 기반시설 협의 지원

공약사항 정책실명제	주관부서	평생교육과	과	장	최 희 진	☎ 940 - 5250
			팀	장	김 성 은	☎ 940 - 5258
			주	무	관 현 정 은	☎ 940 - 5251

사업형태	사업주체	이행완료	예산구분	중앙정부 협조	이행단계
신규 계속	국가·도 파주 기타	임기내 임기후	예산 비예산	불요 제도 재정 권한	검토 추진 완료 불가

사업목표	공약달성목표
<ul style="list-style-type: none"> <li>등교 여건이 열악한 학교에 학생 맞춤형 통학차량을 지원하여 학생의 안전한 통학권 보장 및 교통 불편 지역간 교육격차 해소</li> </ul>	<div> <div>달성연도</div> <div>2023</div> </div> <div> <div>달성목표</div> <div>통학지원 버스 확대 스마트빌리지 운영</div> </div>

### 1 사업개요

- ① 통학지원 버스 확대
- 추진방법

2025년	2026년
<b>[협력사업]</b> * 도교육청 50% + 파주시 50% · 원거리 및 교통 취약 학교 23개교	<b>[협력사업]</b> * 도교육청 50% + 파주시 50% · 원거리 및 교통 취약 학교 23개교
<b>[자체사업]</b> 파주시 100% · 협력사업 지원대상 외 학교 5개교	<b>[자체사업]</b> 파주시 100% · 협력사업 지원대상 외 학교 5개교

\* 2024년부터 ‘학생 통학 지원 사업’으로 경기도교육청과 지자체 협력사업으로 추진

- 기관별 역할

파주시	파주교육지원청	운영학교
· (자체) 수요조사 및 선정 · 예산확보 및 지원 · 만족도 조사 및 운영점검	· (협력) 수요조사 및 선정 · (협력) 학생통학지원심의회 운영 · 예산확보 및 지원	· 사업신청 및 운영 · 임차계약 체결 · 안전교육 실시

### ② 스마트빌리지 운영

- 지원방법 : 수요에 대응하여 탄력적 이용이 가능한 농촌형 똑버스(DRT) 운영을 통한 통학여건 개선
- 지원대상 : 스마트빌리지 사업지역(광탄, 탄현, 운정4동) 내 앱 기반 서비스 이용자

③ 파주형 학생전용 통학순환버스 시범운영사업 추진

- 대 상 : 운정신도시 내 18개 중·고등학교
- 사업기간 : 2024. 3. ~ 2024. 12.
- 운행형태 : 한정면허 부여받은 사업자의 노선 운행
- 운행대수 : 40인승 이상 좌석형 대형승합 10대 / 2노선 운행
- 운행시간 : 등교 07:00 / 하교 14:00~

2 추진계획

① 통학지원 버스 확대

○ 연도별 사업목표 및 추진계획

연도별	2022.	2023.	2024.	2025.	2026.	임기후
목표	11개교	15개교	22개교	27개교	28개교	28개교

② 스마트빌리지 운영

○ 연도별 사업목표 및 추진계획

연도별	2022.	2023.	2024.	2025.	2026.	임기후
목표	통학여건 수요조사 및 개선대책 수립	스마트빌리지 운영 추진	스마트빌리지 운영	스마트빌리지 운영	스마트빌리지 운영	

3 연도별 투자계획

① 통학지원 버스 확대

(단위: 백만원)

구 분	총사업비	기투자	'22년	'23년	'24년	'25년	'26년
계	4,548		404	680	869	1,238	1,357
국 비							
도 비							
시 비	4,548		404	680	869	1,238	1,357

② 스마트빌리지 운영

(단위: 백만원)

구 분	총사업비	기투자	'22년	'23년	'24년	'25년	'26년
계	7,436			2,495	1,622	1,697	1,622
국 비	5,670			1,906	1,298	1,168	1,298
도 비							
시 비	1,766			589	324	529	324

## 4 재정 집행실적

### ① 통학지원 버스 확대

(단위: 백만원)

1) 총사업비		2) 임기내 계획						임기후		
초기계획	현재계획	계획합계	2022	2023	2024	2025	2026			
4,515	4,548	4,548	404	680	869	1,238	1,357	지속추진		
3) 확보금액					4)집행금액					
확보총계	국비	도비	시비	민간	집행총계	2022	2023	2024	2025	2026
4,548	-	-	4,548	-	3,155	404	680	865	1,206	-

### ② 스마트빌리지 운영

(단위: 백만원)

1) 총사업비		2) 임기내 계획						임기후		
초기계획	현재계획	계획합계	2022	2023	2024	2025	2026			
7,361	7,436	7,436		2,495	1,622	1,697	1,622	지속추진		
3) 확보금액					4)집행금액					
확보총계	국비	도비	시비	민간	집행총계	2022	2023	2024	2025	2026
7,436	5,670		1,766		3,463		67	1,727	1,669	

## 5 추진현황 및 계획

### ① 통학지원 버스 확대

○ 2026년 통학차량 지원 계획(전년대비 12.5% 증 / 28개교)

(단위: 백만원)

구 분	학교	지원금액	지원기준(학교별)	지원내용	비고
계	28	1,357			
학생 통학차량 지원(협력)	23	1,069	16,808~118,800천원	차량 운영비	
학생 통학차량 지원(자체)	5	288	33,000~85,000천원	차량 운영비	

\* 차량 운영비 : 유류대, 차량유지·관리에 소요되는 경비(인건비, 보험공제, 감가상각 등), 통학차량 도우미 비용

\* 협력사업 : 경기도교육청 50% + 파주시 50% / 자체사업 : 파주시 100%

○ 학생들 통학기본권 확보를 위해 등교 여건이 열악한 학교

(원거리, 교통취약, 개교지연 등) 학생들을 위해 단계적 확대 지원

- 경기도교육청 '학생 맞춤형 통학차량' 협력사업 추진
- 학생들의 안정적인 통학 지원을 위해 자체사업 추진(협력사업 대상 외 학교)



## ② 스마트빌리지 운영

### ○ 학교별 통학여건 조사

- 일 시 : '22. 10. 18. ~ '22. 11. 2. / 관내 초중고 106개교
- 조사결과 : 개선대상 학교 34개교 선정(초11, 중11, 고12)
- ※ 기존 운행중인 시내·마을버스에 대한 증차 및 배차간격 단축 요구

### ○ 마을버스 신설·증차를 통한 초중고 통학여건 개선 '23. 3.~ '23. 7.

- (와석초) 084<sup>증차</sup> (지산초) 090<sup>신설</sup>
- (봉일천중) 065<sup>증차</sup>, 089<sup>증차</sup> (운정중) 084<sup>증차</sup>, 075<sup>증차</sup>, 036<sup>증차</sup>
- (광탄고) 062<sup>증차</sup> (동패고) 075<sup>증차</sup> (봉일천고) 065<sup>증차</sup> (한빛고) 084<sup>증차</sup>

### ○ 스마트빌리지 보급 및 확산 사업을 통한 농촌형 똑버스(DRT)운행 '23.12.

- 운행구역 : 광탄면, 탄현면, 운정4동
- 운행대수 : 수요응답버스(DRT) 9대(지역별 3대)
- 운영시간 : 05:30 ~ 24:00

## ③ 파주형 학생전용 통학순환버스 '파프리카' 운행

### ○ 파프리카(운정) 운행으로 중고등학생 통학여건 개선

- 운행대수 : 대형승합 10대(노선당 5대 배차)
- 운행시간 : 등교 1회 / 하교 2회

### ○ 파프리카(금촌, 문산) 확대 추진

- '24. 12. ~ '25. 1. 시범운행
- '25. 3. 4. 확대운행 개시

## 6 관련자료

### ○ 해당없음

## 7 문제점 및 대책

### ○ 해당없음

공약사항 정책실명제	주관부서	평생교육과	과	장	최희진	☎ 940 - 5250
			팀	관	심명자	☎ 940 - 5035
		버스정책과	무	주	이지원	☎ 940 - 5036
			과	장	박한수	☎ 940 - 5760
			팀	관	김정은	☎ 940 - 5297
			무	주	이명백	☎ 940 - 5296

## 학교 급식 친환경 지역 특산물 지원 확대 운영

사업형태	사업주체	이행완료	예산구분	중앙정부 협조	이행단계
신규 <b>계속</b>	국가·도 <b>파주</b> 기타	<b>임기내</b> 임기후	<b>예산</b> 비예산	<b>불요</b> 제도 재정 권한	검토 추진 <b>완료</b> 불가

### 사업목표

- ▶ 안전한 친환경 농산물 공급으로 학교급식의 질 향상을 통한 학생들의 식생활 개선과 건강증진 도모

### 공약달성목표

달성 연도	달성목표
<b>2023</b>	<b>친환경 등 우수농산물 학교급식 자원예산 확대</b>

## 1 사업개요

- 사업명 : 친환경 등 우수농산물 학교급식 지원
- 사업량 : 112개소 (62,070명)
- 사업비 : 2,482백만원 (도비50% 시비50%)
- 사업내용 : 일반농산물과 친환경 등 우수 농산물간 가격의 차액지원
  - [농산물] 경기도농수산물진흥원을 통해 학교급식 공급가격을 기준으로 지원
  - [쌀] 파주쌀(친환경·GAP쌀) 학교공급가격과 정부양곡 공급가격의 차액 지원

## 2 추진계획

- 연도별 사업목표 및 추진계획

연도별	2022.	2023.	2024.	2025.	2026.
목표	-	친환경 등 우수농산물 학교급식 자원 예산 확대	지속추진	지속추진	지속추진

## 3 연도별 투자계획

(단위: 백만원)

구분	총사업비	기투자	'22년	'23년	'24년	'25년	'26년
계	14,389	-	2,958	2,856	2,970	3,123	2,482
국비	-	-	-	-	-	-	-
도비	7,194	-	1,479	1,428	1,485	1,561	1,241
시비	7,194	-	1,479	1,428	1,485	1,561	1,241

## 재정 집행실적

(단위: 백만원)

1) 총사업비		2) 임기내 계획						임기후		
초기계획	현재계획	계획합계	2022	2023	2024	2025	2026			
15,858	14,389	14,389	2,958	2,856	2,970	3,123	2,482	지속추진		
3) 확보금액					4)집행금액					
확보총계	국비	도비	시비	민간	집행총계	2022	2023	2024	2025	2026
14,388	-	7,194	7,194	-	11,338	2,485	2,786	2,945	3,122	

## 추진현황 및 계획

- 친환경 등 우수농산물 학교급식 사업 추진으로 안전한 농산물 공급을 통한 학생들의 건강증진 도모
  - 2021년 : 106개교 / 58,426명 / 1,750,958천원
  - 2022년 : 108개교 / 56,410명 / 2,485,204천원
  - 2023년 : 108개교 / 60,769명 / 2,786,180천원
  - 2024년 : 108개교 / 62,355명 / 2,945,000천원
  - 2025년 : 112개소 / 63,010명 / 3,122,781천원
  - 2026년 : 112개소 / 62,070명 / 2,482,000천원
  - \* 경기도농수산진흥원을 통해 친환경·G마크·GAP 인증을 받은 도내 농식품(농산물·가공) 지원
  - \* 관내 쌀 공급업체(RPC·신교하농협)를 통해 친환경·GAP 인증을 받은 파주쌀 지원
- 매년 친환경 등 우수농산물 학교급식 지원 사업 예산 확대를 통해 학교급식의 질 향상 추진
- 학교급식 지원 사업 홍보 강화를 통한 관내 학교의 참여 독려

## 관련자료

- 해당없음

## 문제점 및 대책

- 해당없음

공약사항 정책실명제	주관부서	도시농업과	과	장	송 호 철	☎ 940 - 4810
			팀	장	김 경 화	☎ 940 - 4508
			주 문	과 박 문 하	☎ 940 - 4605	

사업형태	사업주체	이행완료	예산구분	중앙정부 협조	이행단계
신규 계속	국가·도 파주 기타	임기내 임기후	예산 비예산	불요 제도 재정 권한	검토 추진 완료 불가

사업목표	공약달성목표
<b>【경기미래교육캠퍼스를 활용한 창의적 인재 양성】</b> ▶ 청소년이 급변하는 미래사회에 대응할 수 있도록 경기미래교육캠퍼스의 '창의 및 영어 교육 프로그램'과 연계한 체험프로그램 운영 지원	<div> <div>달성연도</div> <div>달성목표</div> </div> <div> <div>2024</div> <div>경기미래교육 파주캠퍼스 활성화</div> </div>

1

사업개요

- 사업명 : 창의 및 영어프로그램 위탁교육 사업
- 위치 : 창의과학키움센터(경기미래교육캠퍼스 內)
- 사업주체 : 경기도평생교육진흥원
- 사업대상 : 파주시 관내 초·중등 학생
- 지원근거 : 파주시 창의인성 및 발명교육 지원 조례
- 기관별 역할
  - (파주시) 창의 및 영어프로그램 위탁교육비 지원
  - (경기미래교육캠퍼스) 프로그램 운영

2

추진계획

- 연도별 사업목표 및 추진계획

연도별	2022.	2023.	2024.	2025.	2026.	임기후
목표	사업협의를	운영계획수립	프로그램 운영			

3

연도별 투자계획

(단위: 백만원)

구분	총사업비	기투자	'22년	'23년	'24년	'25년	'26년
계	240				80	80	80
국비							
도비							
시비	240				80	80	80
민자							

4

## 재정 집행실적

(단위: 백만원)

1) 총사업비		2) 임기내 계획						임기후		
초기계획	현재계획	계획합계	2022	2023	2024	2025	2026			
600	240	240	-	-	80	80	80	지속추진		
3) 확보금액					4)집행금액					
확보총계	국비	도비	시비	민간	집행총계	2022	2023	2024	2025	2026
240	-	-	240	-	160	-	-	80	80	-

5

## 추진현황 및 계획

- 2025. 2. ~ 4. 영어교육 및 창의체험 프로그램 참여 안내  
(경기미래교육과주캠퍼스 → 각 학교)
- 2025. 4. ~ 12. 프로그램 운영 추진
- 2026. 2. 위.수탁 협약 체결(파주시↔경기미래교육과주캠퍼스)

구 분	대상	사업예산	비 고
합 계		80,000천 원	
영어교육(숙박교육)	초,중학생	30,000천 원	
창의교육(당일교육)		50,000천 원	챗GPT, AI, 드론

6

## 관련자료



경기미래교육 파주캠퍼스 지도

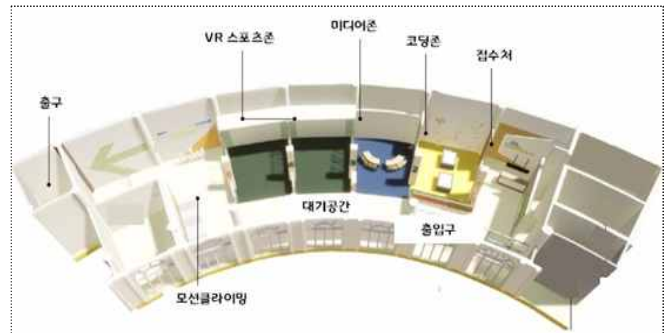

창의과학키움센터 평면도

7

## 문제점 및 대책

- 해당없음

공약사항  
정책실명제

주관부서

평생교육과

과  
팀  
주  
무  
장  
장  
관최  
희  
진  
심  
명  
자  
정  
혜  
진☎ 940 - 5250  
☎ 940 - 5035  
☎ 940 - 5034

## 초등학교 신입생 입학축하금 신설

사업형태	사업주체	이행완료	예산구분	중앙정부 협조	이행단계
신규	계속	국가·도	파주	기타	임기내
		임기후	예산	비예산	불요
			제도	재정	권한
			검토	추진	완료
					불가

## 사업목표

- ▶ 초등학교 입학생에게 입학축하금을 지원하여 가정의  
교육비 부담 경감과 보편적 교육복지 실현

## 공약달성목표

달성  
연도

달성목표

2023

초등학교 신입생  
입학금 지원

## 1 사업개요

- 지원대상 : 파주시에 주민등록이 되어 있는 초등학교 1학년 최초 입학자  
\* 대안교육기관 초등과정 포함
- 지원금액 : 1인당 10만원
- 지원방법 : 입학생의 보호자에게 파주시 지역화폐(카드형) 지급
- 지원절차



## 2 추진계획

- 연도별 사업목표 및 추진계획

연도별	2022.	2023.	2024.	2025.	2026.	임기후
목표	계획수립	조례 제정 및 초등학교 신입생 입학금 지원				

## 3 연도별 투자계획

(단위: 백만원)

구분	총사업비	기투자	'22년	'23년	'24년	'25년	'26년
계	1,870			480	500	460	430
국비							
도비							
시비	1,870			480	500	460	430
민자							



4

## 재정 집행실적

(단위: 백만원)

1) 총사업비		2) 임기내 계획						임기후
초기계획	현재계획	계획합계	2022	2023	2024	2025	2026	
1,970	1,870	1,870	-	480	500	460	430	지속추진

3) 확보금액					4)집행금액					
확보총계	국비	도비	시비	민간	집행총계	2022	2023	2024	2025	2026
1,870	-	-	1,870	-	1,299	-	470	429	400	-

5

## 추진현황 및 계획

- 2022. 8. ~ 2023. 1. 초등학교 입학축하금 지원에 따른 절차이행  
(계획수립, 관련 조례 수립 및 절차 이행)
- 2023. 2. 조례공포(과주시 초등학교 입학축하금 지원 조례)
- 2023. 2. 사회보장제도 신설 협의 절차 완료(보건복지부)
- 2023. 3. ~ 12. 2023년 초등학교 입학축하금 지원계획수립 및 지급완료
- 2024. ~ 예산 확보, 사업 홍보 및 지원(매년)

※ 지급현황 : 3,905명 390,500천원(지급률 94.4%) '25년 기준

6

## 관련자료

- 해당없음

7

## 문제점 및 대책

- 해당없음

공약사항  
정책실명제

주관부서

평생교육과

과장  
장무관최희진  
안성준  
최지우☎ 940 - 5250  
☎ 940 - 5258  
☎ 940 - 5251

사업형태	사업주체	이행완료	예산구분	중앙정부 협조	이행단계
신규 <b>계속</b>	국가·도 <b>파주</b> 기타	<b>임기내</b> 임기후	<b>예산</b> 비예산	불요 <b>제도</b> <b>재정</b> 권한	검토 추진 <b>완료</b> 불가

사업목표	공약달성목표
▶ 거점도서관이 파주 남부지역에 편중, 북부지역 농촌형 소규모 분관을 관할하는 거점도서관 건립으로 균형적인 도서관서비스 제공	<div> <div>달성연도</div> <div>2025</div> </div> <div> <div>달성목표</div> <div>도서관 개관</div> </div>

1

사업개요

- 위치 : 문산읍 방촌로 1671
- 사업량 : 5,450㎡(지하 1층, 지상 3층)
- 사업비 : 250억원(국 20, 도 20, 시 210)
- 사업기간 : 2019. ~ 2025.

2

추진계획

- 연도별 사업목표 및 추진계획

연도별	2022.	2023.	2024.	2025.	2026.	임기후
목표	실시설계	착공		준공 및 도서관 개관	-	-

3

연도별 투자계획

(단위: 백만원)

구분	총사업비	기투자	'22년	'23년	'24년	'25년	'26년
계	25,000	3,652	7,000	6,100	7,555	693	-
국비	2,000	2,000	-	-	-	-	-
도비	2,000	-	-	2,000	-	-	-
시비	21,000	1,652	7,000	4,100	7,555	693	-
민자	-	-	-	-	-	-	-

#### 4 재정 집행실적

(단위: 백만원)

1) 총사업비		2) 임기내 계획						임기후		
초기계획	현재계획	계획합계	~2022	2023	2024	2025	2026			
25,000	25,000	25,000	10,652	6,100	7,555	693	-	-		
3) 확보금액					4) 집행금액					
확보총계	국비	도비	시비	민간	집행총계	2022	2023	2024	2025	2026
25,000	2,000	2,000	21,000	-	23,934	1,238	3,823	7,312	11,561	-

#### 5 추진현황 및 계획

- 2018. 11. 2019~2023 중기지방재정계획 반영
- 2019. 2. 문산중앙도서관 건립 기본계획 수립
- 2019. 8. 문산중앙도서관 건립 시민설명회 개최
- 2019. 9. 공유재산관리계획 반영
- 2019. 10. 지방재정 투자심사(조건부)
- 2019. 11. 2020~2024 중기지방재정계획 반영(변경)
- 2020. 11. ~ 21. 1. 산업단지 계획변경 道 사전협의(1~3차)
- 2021. 4. 산업단지 환경보전방안 수립용역 착수
- 2021. 8. 道 당동산업단지 실시계획 결정(변경) 고시완료
- 2021. 8. ~ 11. 설계공모 공고 및 당선작 선정
- 2021. 12. 기본 및 실시설계 착수
- 2022. 12. 기본 및 실시설계 준공
- 2023. 1. 문산 거점도서관 공간디자인 개발 및 제작설치 착수
- 2023. 6. 조달계약심의 등 행정절차 완료
- 2023. 8. ~ 25. 5. 공사 착공 및 준공
- 2025. 8. 문산 거점도서관 공간디자인 개발 및 제작설치 준공
- 2025. 9. 도서관 개관



전경사진

### [말말말] 김경일 파주시장 “문산도서관 개관, 시민과의 약속 지켰다”

✎ 이거홍 기자 | ⓒ 승인 2025.09.30 12:57



김경일 파주시장은 29일 SNS를 통해 문산도서관 개관 소식을 전하며 “시민과의 약속을 지켰다”고 밝혔다. /김경일 파주시장 페이스북

김경일 파주시장은 29일 SNS를 통해 문산도서관 개관 소식을 전하며 “시민과의 약속을 지켰다”고 밝혔다.

김 시장은 “문산도서관이 넓고 쾌적한 환경에서 시민의 배움과 휴식을 책임지고, 소통과 성장이 함께하는 문화공간으로 거듭나길 기대한다”며 “도서관은 도시의 품격을 보

보도자료

○ 해당없음

공약사항  
정책실명제

주관부서

중앙도서관

과장  
팀장  
주무관

임봉성  
이종숙  
김미선

☎ 940 - 5640  
☎ 940 - 5648  
☎ 940 - 5641

## 파주시 청소년수련관 조기 완공

사업형태	사업주체	이행완료	예산구분	중앙정부 협조	이행단계
신규 <b>계속</b>	국가·도 <b>파주</b> 기타	<b>임기내</b> 임기후	<b>예산</b> 비예산	<b>불요</b> 제도 재정 권한	검토 추진 <b>완료</b> 불가

## 사업목표

- ▶ 청소년 이용시설이 부족한 파주시 북부지역의 청소년 복지 증진 및 다양한 여가활동을 실시할 수 있는 수련시설 확충

## 공약달성목표

달성연도	달성목표
<b>2023</b>	<b>청소년 수련관 준공</b>

## 1 사업개요

- 위치 : 파주시 문산읍 선유리 1402(문산행복센터 부지 내)
- 사업량 : 지하1층 ~ 지상5층(연면적 7,304㎡)
- 사업비 : 263억원(도비 197억 / 시비 66억)
- 사업기간 : 2019. ~ 2023.
- 주요시설 : 수영장(25m / 6레인), 북카페, 동아리실, 프로그램실 등

## 2 추진계획

- 연도별 사업목표 및 추진계획

연도별	2022.	2023.	2024.	2025.	2026.	임기후
목표	공사추진	공사준공	-	-	-	-

## 3 연도별 투자계획

(단위: 백만원)

구분	총사업비	기투자	'22년	'23년	'24년	'25년	'26년
계	26,318	4,019	8,999	13,300			
국비							
도비	19,677	3,037	6,000	10,640			
시비	6,641	982	2,999	2,660			
민자							

## 4

(단위: 백만원)

1) 총사업비		2) 임기내 계획						임기후		
초기계획	현재계획	계획합계	~2022	2023	2024	2025	2026			
24,600	26,318	26,318	13,018	13,300						
3) 확보금액					4)집행금액					
확보총계	국비	도비	시비	민간	집행총계	2022	2023	2024	2025	2026
26,318		19,677	6,641		24,290	9,430	13,456	1,404		

\* 총 예산액 : 263억 (당초 246, '21 감리비 증액 2, '22 추경 15) \* 2020~2021년 집행액(1,875백만원)

## 5

- 2018. 12. 기본계획 수립
- 2019. 4. 지방재정 투자심사(행안부) 승인
- 2020. 6. 설계공모 완료
- 2021. 10. 공사착공
- 2023. 11. 준공

6



외부전경(2023. 11.)

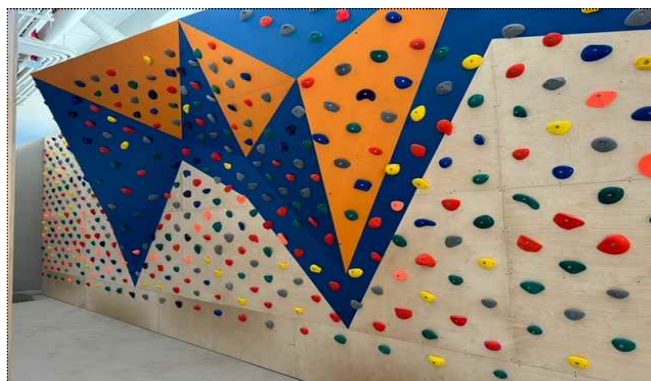

실내 클라이밍장(2023. 11.)

7

- 해당없음

공약사항 정책실명제	주관부서	청년청소년과	과 팀 주 문	장 장 과	김 지 숙	☎ 940 - 8650
					김 명 기	☎ 940 - 5228
					윤 지 영	☎ 940 - 5222

## 한국폴리텍대학 경기북부캠퍼스 정상 개교

사업형태	사업주체	이행완료	예산구분	중앙정부 협조	이행단계
신규	계속	국가·도	파주 기타	임기내 임기후	예산 비예산
				불요 제도	재정 권한
				검토	추진 완료 불가

## 사업목표

- ▶ 기술인력을 배출하는 직업중심대학을 파주시에 건립하여 경기북부지역 산업체 인력지원 및 남북교류협력 사업에 대비한 인력 양성을 목표로 함

## 공약달성목표

달성연도	달성목표
2026	한국폴리텍대학 조성

## 1 사업개요

- 위치 : 파주시 월롱면 영태리 563-7번지 외 7필지
- 사업규모 : 캠프에드워즈 內 44,242㎡(13,383평) / 연면적 14,426㎡
- 사업기간 : 2015년 ~ 2027년
- 운영규모 : 연 450명 / 2년제 학위과정<sup>다기능기술자300</sup> 및 전문기술과정<sup>기능사150</sup>
  - \* 개설학과 : AI응용소프트웨어, 스마트자동차시스템, 스마트전기전자, 출판미디어, 스마트방송
- 사업비 : 73,154백만원(국비44,587+도비10,000+시비18,567)

## 2 추진계획

## ○ 연도별 사업목표 및 추진계획

연도별	2022.	2023.	2024.	2025.	2026.	임기후
목표	행정절차	행정절차	설계 추진	중간설계 적정성 검토	타당성 재조사	준공 및 개교

## 3 연도별 투자계획

(단위: 백만원)

구분	총사업비	기투자	'22년	'23년	'24년	'25년	'26년~
계	73,154	18,293	-	63	-	7	54,791
국비	44,587	1,652	-	-	-	-	42,935
도비	10,000	-	-	-	-	-	10,000
시비	18,567	16,641	-	63	-	7	1,856



#### 4 재정 집행실적

(단위: 백만원)

1) 총사업비		2) 임기내 계획						임기후
초기계획	현재계획	계획합계	~2022	2023	2024	2025	2026	
73,154	73,154	18,363	18,293	63	-	7	-	54,791

3) 확보금액					4)집행금액					
확보총계	국비	도비	시비	민간	집행총계	~2022	2023	2024	2025	2026
28,363	1,652	10,000	16,711	-	18,363	18,293	63	-	7	-

#### 5 추진현황 및 계획

- 2015. 4. 폴리텍대학 경기북부캠퍼스 파주시 설립 확정
- 2017. 1. 캠퍼스 조성부지 소유권이전(市) 완료(166억원)
- 2020. 11. 타당성조사 완료
- 2022. 3. 지방재정 중앙투자심사 “조건부” 통보
- 2025. 7. 중간설계 적정성 검토 완료
- 2026.~ 총사업비 조정협의(폴리텍·고용부·기재부) 및 타당성 재조사 등 관련절차 이행

#### 6 관련자료



위치도

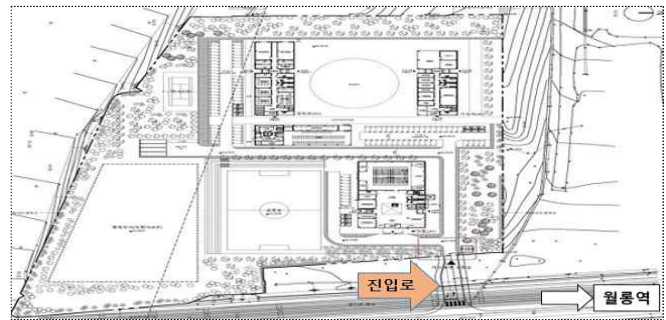

배치도

#### 7 문제점 및 대책

- 총사업비 증액 시 지방비 분담 가능 여부
- 폴리텍-경기도-파주시 간 지역협력사업 긴밀한 업무협조체계 유지

공약사항 정책실명제	주관부서	평생교육과	과	장	최 희 진	☎ 940 - 5250
			팀	장	안 성 준	☎ 940 - 5258
			주	무	신 지 은	☎ 940 - 5252
				관		

사업형태	사업주체	이행완료	예산구분	중앙정부 협조	이행단계
신규 <b>계속</b>	국가·도 <b>파주</b> 기타	<b>임기내</b> 임기후	<b>예산</b> 비예산	불요 제도 <b>재정</b> 권한	검토 <b>추진</b> 완료 불가

사업목표	공약달성목표
<ul style="list-style-type: none"> <li>숙박기능과 다양한 청소년 수련활동을 실시할 수 있는 각종 시설과 설비를 갖춘 청소년수련원 건립으로 청소년활동 진흥 및 복지 증진</li> </ul>	<div> <div>달성연도</div> <div>2026</div> </div> <div> <div>달성목표</div> <div>사전 행정절차 이행</div> </div>

1

사업개요

- 위 치 : 북파주 지역 중 자연경관이 수려한 부지 선정
- 사업량 : 청소년수련원 1동
- 사업비 : 미정
- 사업기간 : 2022. ~ 2027.
- 주요시설 : 생활관, 식당, 실내집회장, 야외집회장, 체육활동장 등

2

추진계획

- 연도별 사업목표 및 추진계획

연도별	2022	2023	2024	2025.	2026.	임기후
목표	최적입지 재검토	적정부지 조사		부지선정 검토	지방재정 투자심사 (행안부)	실시설계

3

연도별 투자계획

(단위: 백만원)

구분	총사업비	기투자	'22년	'23년	'24년	'25년	'26년
계							
국비							
도비		추	후	작	성		
시비							
민자							

4

## 재정 집행실적

(단위: 백만원)

1) 총사업비		2) 임기내 계획						임기후		
초기계획	현재계획	계획합계	2022	2023	2024	2025	2026			
25,519			주	후	작	성				
3) 확보금액					4)집행금액					
확보총계	국비	도비	시비	민간	집행총계	2022	2023	2024	2025	2026

5

## 추진현황 및 계획

- 2021. 3. 율곡 수목원 내 청소년수련원 입지 불가 회신 경기도 산림과-371
- 2023. 8. 율곡 청소년수련원 적정부지 조사
- 2025. 1.~ 부지선정 검토
- 2026. 3. 기본계획용역(타당성), 중기지방재정계획 반영
- 2026. 10. 특수상황지역 개발 신규사업 신청

6

## 관련자료

- 해당없음

7

## 문제점 및 대책

- 변경된 사업계획에 따라 타당성 및 기본계획 수립 용역을 통해 최적 입지 확정(사유지) 후 투자심사 등 행정절차 재이행 필요
- 특수상황지역 개발 공모사업 등으로 재원(국비) 확보 필요

공약사항  
정책실명제

주관부서

청년청소년과

과장  
팀장  
주무관

김지숙  
김명기  
김영숙

☎ 940 - 8650  
☎ 940 - 5228  
☎ 940 - 5221

사업형태	사업주체	이행완료	예산구분	중앙정부 협조	이행단계
신규	계속	국가·도	파주	기타	임기내
		임기후	예산	비예산	불요
			제도	재정	권한
			검토	추진	완료
					불가

사업목표	공약달성목표
<div> <div>수능 당일 시험편의제공 대상자에 특화된 응시환경 조성으로 보다 안전하고 원활한 응시환경 조성</div> </div>	<div> <div>달성연도</div> <div>2022</div> <div>달성목표</div> <div>수능시험장 유치</div> </div>

1

사업개요

- 사업량 : 시험편의제공대상자(장애인 등)를 위한 시험장 1개교
- 사업비 : 해당없음
- 사업기간 : 2022. 9. ~ 2022. 11.
- 사업내용
  - 시험편의제공대상자를 위한 보조기기 구입
  - 듣기능력평가, 시험안내방송 등을 위한 방송장비 및 선로 교체
  - 정전에 대비한 자가발전 전기시설 구축 등

2

추진성과

- 연도별 사업목표 및 추진계획

연도별	2022.	2023.	2024.	2025.	2026.	임기후
목표	시험장 유치	-	-	-	-	-

3

연도별 투자계획

(단위: 백만원)

구분	총사업비	기투자	'22년	'23년	'24년	'25년	'26년
계	-	해	당	없	음	-	-
시비	-	-	-	-	-	-	-

## 재정 집행실적

○ 해당사항 없음

## 추진현황 및 계획

○ 2019. 7. 북부권 수능시험장 유치 및 환경개선 : 2개교(2억 6천만원)

\* 문산고 : 방송설비, 시험지 보관실, 시험실, 수능운영본부 개선 등(1억 3천만원)

\* 문산수역고 : 시험지 보관실, 시험실, 수능운영본부, 학교주변 개선 등(1억 3천만원)

○ 2022. 11. 수능시험장 확대 시행(10개교 → 12개교)

10개 교			12개 교		
① 교하고	② 금촌고	③ 동패고	① 교하고	② 금촌고	③ 동패고
④ 문산제일고	⑤ 봉일천고	⑥ 윤정고	④ 문산제일고	⑤ 봉일천고	⑥ 윤정고
⑦ 지산고	⑧ 한빛고	⑨ 문산고	⑦ 지산고	⑧ 한빛고	⑨ 문산고
⑩ 문산수역고			⑩ 문산수역고	⑪ 한가람중	⑫ 윤정중*

\*윤정중 : 코로나 별도 수협장

## 관련자료

○ 해당없음

## 문제점 및 대책

○ 해당없음

공약사항 정책실명제	주관부서	평생교육과	과 팀 주 무	장 장 관	최희진	☎ 940 - 5250
					안성준	☎ 940 - 5258
					신지은	☎ 940 - 5252

운정 청소년문화센터 건립

사업형태		사업주체			이행완료		예산구분		중앙정부 협조				이행단계			
신규	계속	국가·도	파주	기타	임기내	임기후	예산	비예산	불요	제도	재정	권한	검토	추진	완료	불가

사업목표

【 운정 청소년문화센터 개관 】  
▶ 운정행복센터 복지동 4·7층 시설변경(리모델링) 후  
2·4·6·7층 청소년문화센터 조성(2025년)

공약달성목표

달성연도	달성목표
2025	운정 청소년문화센터 건립 착공

1 사업개요

- 위 치 : 파주시 와동동 1358(운정 행복센터 복지동)
- 사 업 량 : 운정행복센터 복지동 4·7층(1,747㎡)
- 사 업 비 : 1,835백만원(특조1,300/시비 535)
- 사업기간 : 2025. 1. ~ 2025. 12.
- 주요시설 : 동아리실, 프로그램실, 다목적실(공연장), 게임룸 등

2 추진계획

- 연도별 사업목표 및 추진계획

연도별	2022.	2023.	2024.	2025.	2026.	임기후
목표	기본계획 수립	협의진행	협의진행	착공 및 준공	시설운영	

3 연도별 투자계획

(단위: 백만원)

구분	총사업비	기투자	'22년	'23년	'24년	'25년	'26년
계	1,835					1,835	
국비							
도비							
시비	1,835					1,835	
민자							

#### 4 재정 집행실적

(단위: 백만원)

1) 총사업비		2) 임기내 계획						임기후
초기계획	현재계획	계획합계	2022	2023	2024	2025	2026	
1,200	1,835	1,835				1,835		

  

3) 확보금액					4)집행금액					
확보총계	국비	도비	시비	특조	집행총계	2022	2023	2024	2025	2026
1,835			535	1,300	966				966	

#### 5 추진현황 및 계획

- 2022. 7.           운정 청소년문화센터 건립 추진계획 수립
- 2022. 8.           청소년 수요조사 등 의견수렴
- 2025. 1.           실시설계
- 2025. 9.           공사착공
- 2026. 1.           시설개관

#### 6 관련자료

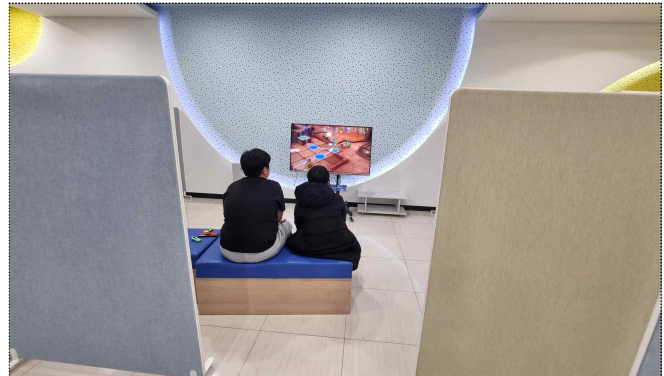

운정청소년센터 미디어실(2025. 12.)

#### 7 문제점 및 대책

- 해당없음

공약사항 정책실명제	주관부서	청년청소년과	과 팀 주   무	장 장 관	김 지 숙	☎ 940 - 8650
					김 명 기	☎ 940 - 5228
					김 영 숙	☎ 940 - 5221



조리 청소년 자유공간 조성

사업형태	사업주체	이행완료	예산구분	중앙정부 협조	이행단계
신규 계속	국가·도 파주 기타	임기내 임기후	예산 비예산	불요 제도 재정 권한	검토 추진 완료 불가

사업목표	공약달성목표
<div> <div>【 조리 청소년 자유공간 조성 】</div> <div>▶ 조리 청소년 자유공간 조성</div> </div>	<div> <div>달성연도</div> <div>2024</div> </div> <div> <div>달성목표</div> <div>조리 청소년 자유공간 조성 착공</div> </div>

1사업개요

- 위치 : 조리읍 공릉장터길 46, 1층
- 사업량 : 연면적 291.12㎡내외
- 사업비 : 4억원(시설비 3억원, 임대료 및 자산취득비 1억원)
- 사업기간 : 2023. 10 ~ 2024. 10. ※ ‘23. 11. 보증금 계약
- 주요시설 : 북카페, 동아리실, 댄스연습실, 미디어실 등

2추진계획

- 연도별 사업목표 및 추진계획

연도별	2022.	2023.	2024.	2025.	2026.	임기후
목표	위치선정	임차계약	착공 및 준공	운영		

3연도별 투자계획

(단위: 백만원)

구분	총사업비	기투자	'22년	'23년	'24년	'25년	'26년
계	400			50	350		
국비							
도비	90				90		
시비	310			50	260		
민자							

4

## 재정 집행실적

(단위: 백만원)

1) 총사업비		2) 임기내 계획						임기후
초기계획	현재계획	계획합계	2022	2023	2024	2025	2026	
700	400	400		50	350			

3) 확보금액					4)집행금액					
확보총계	국비	도비	시비	민간	집행총계	2022	2023	2024	2025	2026
400		90	310		374		51	323		

5

## 추진현황 및 계획

- 2023. 6. 재정지출 수반사업 사전협의
- 2023. 11. 임차계약
- 2024. 2. 실시설계
- 2024. 8. 착공
- 2024. 11. 준공

6

## 관련자료

- 해당없음

7

## 문제점 및 대책

- 해당없음

공약사항  
정책실명제

주관부서

청년청소년과

과장  
팀장  
주무관

김지숙  
김명기  
김영숙

☎ 940 - 8650  
☎ 940 - 5228  
☎ 940 - 5221

## 금빛로 청소년 문화거리 활성화 추진

사업형태	사업주체	이행완료	예산구분	중앙정부 협조	이행단계
신규 계속	국가·도 파주 기타	임기내 임기후	예산 비예산	불요 제도 재정 권한	검토 추진 완료 불가

## 사업목표

## 【 금빛로 청소년 문화거리 활성화 】

- ▶ 지역 특성을 살린 청소년 및 시민 참여형 문화향유 및 문화 활동 체험 기회 제공

## 공약달성목표

달성연도	달성목표
2022	청소년문화거리 활성화 (행사추진)

## 1 사업개요

- 위 치 : 금빛로거리 및 중앙광장(금촌동 986-3 일원)
- 사업기간 : 매년 10월
- 사업비 : 30,000천원
- 사업내용 : 메타버스 활용 문화거리 행사, 체험부스 운영 등

## 2 추진계획

- 연도별 사업목표 및 추진계획

연도별	2022.	2023.	2024.	2025.	2026.	임기후
목표	문화거리 활성화	문화거리 활성화	문화거리 활성화	문화거리 활성화	문화거리 활성화	문화거리 활성화

## 3 연도별 투자계획

(단위: 백만원)

구분	총사업비	기투자	'22년	'23년	'24년	'25년	'26년
계	150		30	30	30	30	30
국비							
도비							
시비	150		30	30	30	30	30
민자							

4

## 재정 집행실적

(단위: 백만원)

1) 총사업비		2) 임기내 계획						임기후		
초기계획	현재계획	계획합계	2022	2023	2024	2025	2026			
210	150	150	30	30	30	30	30	지속추진		
3) 확보금액					4)집행금액					
확보총계	국비	도비	시비	민간	집행총계	2022	2023	2024	2025	2026
150			150		120	30	30	30	30	

5

## 추진현황 및 계획

- 2021. 11 메타버스 개설 및 온라인 청소년 문화거리 행사 개최
- 2022. 9. 2022년 1차 청소년문화거리축제 오프라인 행사 개최
- 2022. 11. 2022년 2차 청소년문화거리축제 온·오프라인 행사 개최
- 2023. 6. ~ 9. 청소년문화거리 행사 구성 계획\*청소년 참여
- 2023. 10. 메타버스를 활용한 청소년 문화거리 행사 개최\*온·오프라인 동시개최
- 2024 8. ~ 11. 금빛로 청소년문화거리 이용률 활성화를 통한 온/오프라인 청소년문화활동공간 구축

6

## 관련자료



조감도



2024년 행사

7

## 문제점 및 대책

- 해당없음

공약사항 정책실명제	주관부서	청년청소년과	과 팀 주 무	장 장 관	김 지 숙	☎ 940 - 8650
					김 명 기	☎ 940 - 5228
					박 주 현	☎ 940 - 5226

## 청소년 문화의 집 건립

사업형태	사업주체	이행완료	예산구분	중앙정부 협조	이행단계
신규	계속	국가·도	파주 기타	임기내 임기후	예산 비예산
				불요 제도 재정 권한	검토 추진 완료 불가

## 사업목표

- ▶ 노후화된 금촌 청소년 문화의 집과 육아종합지원 센터를 복합센터로 건립하여 청소년 건전성장 지원 및 원스톱 육아지원서비스 제공

## 공약달성목표

달성연도	달성목표
2025	청소년 문화의 집 건립 착공

## 1 사업개요

- 위치 : 금촌동 1025번지(시유지-임시 공영주차장)
- 사업량 : 부지면적 4,837.9㎡(대지) / 연면적 7,717.65㎡
- 사업비 : 373억원(설계 및 감리 40억, 공사 328억, 부대비 5억)
- 사업기간 : 2022. ~ 2027.
- 입주시설 : 6개소
  - 영유아시설 : 육아종합지원센터, 어린이급식관리지원센터
  - 청소년시설 : 청소년문화의 집, 학교밖청소년지원센터
  - 청년시설 : 청년공간
  - 주민이용시설 : 금촌2동 주민자치센터
- 사업내용 : 유아 사업의 연계 및 공간 공유가 가능한 시설로 구성하여 효율성을 높이고, 영유아에서부터 청소년·청년까지 생애주기별 건강한 성장을 지원하는 복합커뮤니티시설 건립

## 2 추진계획

- 연도별 사업목표 및 추진계획

연도별	2022	2023	2024	2025	2026	임기후
목표	계획수립	행정절차	설계	착공	공사	준공

### 3 연도별 투자계획

(단위: 백만원)

구분	총사업비	기투자	'22년	'23년	'24년	'25년	'26년
계	37,286			55	164	2,607	34,460
국비							
도비							
시비	37,286			55	164	2,607	34,460
민자							

### 4 재정 집행실적

(단위: 백만원)

1) 총사업비		2) 임기내 계획						임기후
초기계획	현재계획	계획합계	2022	2023	2024	2025	2026	
39,856	37,286	37,286		55	164	2,607	34,460	

3) 확보금액					4)집행금액				
확보총계	국비	도비	시비	민간	집행총계	2022	2023	2024	2025
37,286			37,286		1,088		55	164	869

### 5 추진현황 및 계획

- 2023. 2. 복합센터 건립 계획 수립
- 2023. 11. 지방재정투자심사(자체), 공유재산심의
- 2024. 2. 공공건축 사업계획 사전검토(경기도)
- 2024. 11. 기본 및 실시설계 용역 착수
- 2025. 12. 공사 계약 및 착공
- 2027. 10. 공사 준공(공사기간 22개월)

### 6 관련자료

- 해당없음

### 7 문제점 및 대책

- 해당없음

공약사항 정책실명제	주관부서	청년청소년과	과	장	김 지 숙	☎ 940 - 8650
			팀	장	김 명 기	☎ 940 - 5228
			주	무	김 영 숙	☎ 940 - 5221

사업형태		사업주체			이행완료		예산구분		중앙정부 협조				이행단계			
신규	계속	국가·도	파주	기타	임기내	임기후	예산	비예산	불요	제도	재정	권한	검토	추진	완료	불가

사업목표		공약달성목표	
<b>【 생태학습장 기초시설 설치 및 프로그램 발굴 】</b> ▶ 울곡수목원 고도화 및 안내와 관람을 위한 편의시설 확충으로 프로그램을 활성화함으로써 파주시 명소시설로 자리매김		달성연도	달성목표
		2023	울곡수목원 고도화 착수

1

사업개요

- 대 상 지 : 파평면 울곡리 산5-1번지 일원(울곡수목원)
- 사 업 비 : 1,448백만원
- 사업기간 : 2023. ~ 2026.
- 사업내용 : 수목원 활용 다양한 프로그램 운영, 식물자원 체계적 조성, 둘레길 체험코스 개발 및 관람공간 신규 조성 등

2

추진계획

- 연도별 사업목표 및 추진계획

연도별	2022.	2023.	2024.	2025.	2026.	임기후
목표	계획수립	수목원 고도화 사업 용역 추진	착공	-	준공	-

3

연도별 투자계획

(단위: 백만원)

구분	총사업비	기투자	'22년	'23년	'24년	'25년	'26년
계	1,448	-	-	36	1,000	200	212
국비	-	-	-	-	-	-	-
도비	-	-	-	-	-	-	-
시비	1,448	-	-	36	1,000	200	212
민자	-	-	-	-	-	-	-



## 4 재정 집행실적

(단위: 백만원)

1) 총사업비		2) 임기내 계획						임기후
초기계획	현재계획	계획합계	2022	2023	2024	2025	2026	
700	1,448	1,448	-	36	1,000	200	212	-

3) 확보금액					4)집행금액					
확보총계	국비	도비	시비	민간	집행총계	2022	2023	2024	2025	2026
1,448	-	-	1,448	-	1,236	-	36	1,000	200	-

## 5 추진현황 및 계획

- 2011. 2. 수목원 조성사업 기본계획수립 및 실시설계
- 2020. 10. 수목원 조성공사 준공 ( '12.6.~ '20.10./8년)
- 2023. 4. ~ 10. 수목원 명소화사업 기본구상 용역 및 기본계획 수립
- 2023. 12. ~ 2024. 11. 주제원 고도화사업, 맨발걷기 산책로 조성 완료
- 2025. 1. ~ 2025. 6. 구절초원 정비사업 추진
- 타 부서 연계 맞춤형 체험프로그램 개발 및 운영
- 산림교육문화 프로그램 운영
- 2026. 1. ~ 2026. 6. 특화주제원(수생식물원) 조성사업 추진

## 6 관련자료

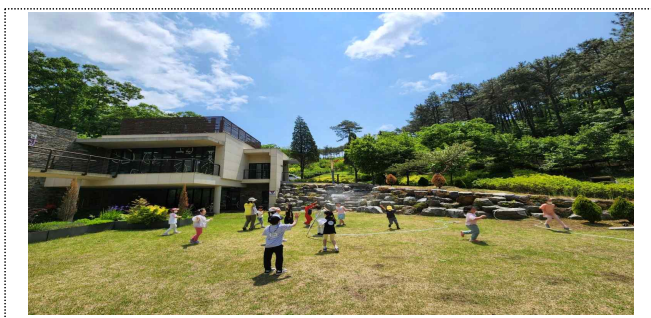

숲체험 프로그램

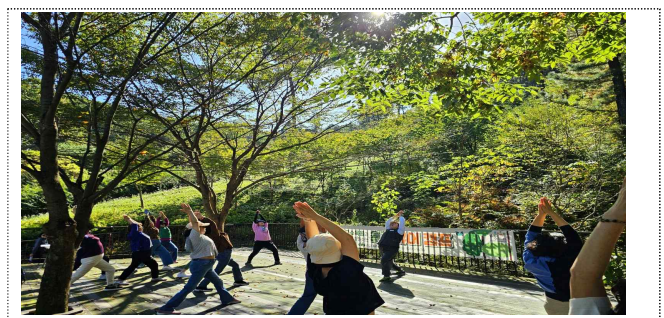

산림치유 프로그램

## 7 문제점 및 대책

- 해당없음

공약사항 정책실명제	주관부서	산림정원과	과장	김수태	☎ 940 - 4610
			주무관	서윤범	☎ 940 - 4375
				지은미	☎ 940 - 4370

# 미래도약 경제도시

## -평화는 기회다-

관리번호	공 약 명	담 당 부 서
[ 4 - 1 ]	판문점·DMZ 평화관광 연계추진	..... 관 광 과
[ 4 - 2 ]	평화경제특구 조성	..... 평 화 경 제 과
[ 4 - 3 ]	DMZ 생태문화관광벨트 조성	..... 관 광 과
[ 4 - 4 ]	민통선 모바일 출입시스템 구축	..... 도 시 계 획 과
[ 4 - 5 ]	군사시설보호구역 규제완화 확대	..... 도 시 계 획 과
[ 4 - 6 ]	군 방호벽 정비 및 개선 지속추진	..... 도 로 관 리 과

사업형태	사업주체	이행완료	예산구분	중앙정부 협조	이행단계
신규 <b>계속</b>	국가·도 <b>파주</b> 기타	<b>임기내</b> 임기후	예산 <b>비예산</b>	불요 제도 재정 <b>권한</b>	검토 추진 <b>완료</b> 불가

사업목표	공약달성목표				
<b>【 판문점·DMZ 평화관광 연계 추진 】</b> <ul style="list-style-type: none"> <li>▶ 전 세계가 주목하는 평화의 상징인 '판문점'을 널리 알리고 평화관광 자원을 더욱 발전시켜 평화도시 이미지 개선을 위해 판문점 관광과 DMZ 평화관광 연계 추진</li> </ul>	<table> <tr> <th>달성연도</th><th>달성목표</th></tr> <tr> <td><b>2025</b></td><td><b>판문점 관광 시범 운영</b></td></tr> </table>	달성연도	달성목표	<b>2025</b>	<b>판문점 관광 시범 운영</b>
달성연도	달성목표				
<b>2025</b>	<b>판문점 관광 시범 운영</b>				

1

사업개요

- [1단계] 판문점 관광 시범코스 운영(DMZ 평화관광 연계)
  - 파주시 공무원, 공공기관, 문화관광해설사 평화관광과 연계 시범 운영  
(판문점→한반도관광센터→제3땅굴→도라전망대→임진각)
- [2단계] 판문점 관광 + DMZ평화관광 연계 지속 추진

2

추진계획

- 연도별 사업목표 및 추진계획

연도별	2022.	2023.	2024.	2025.	2026.	임기후
목표	통일부,UN사 협의	통일부 협의	통일부 협의	<b>판문점 관광 시범 운영</b>	지속추진	

3

연도별 투자계획

(단위: 백만원)

구분	총사업비	기투자	'22년	'23년	'24년	'25년	'26년
계	651	651					
국비	300	300					
도비							
시비	351	351					
민자							

## 4 재정 집행실적

(단위: 백만원)

1) 총사업비		2) 임기내 계획							임기후
초기계획	현재계획	계획합계	기투자	2022	2023	2024	2025	2026	
971	651	651	651						

3) 확보금액					4)집행금액					
확보총계	국비	도비	시비	민간	집행총계	2022	2023	2024	2025	2026
651	300		351		-					

## 5 추진현황 및 계획

### ○ 4.27 판문점선언 관광자원화 추진

- 4.27 판문점선언 기념 조형물 설치(임진각, '20년)
- 4.27 판문점선언 전시관 조성(도라전망대, '20년)
- 판문점선언길 명예도로 조성 등( '21년)

### ○ 판문점과 DMZ평화관광 연계 운영 업무 협의<sup>통일부</sup>

- 2022. 9. 통일부 판문점견학지원센터 업무 협의
- 2023. 1. 당정협의회 안전 제출(판문점 견학과 DMZ평화관광 연계 건의)
- 2023. 5. ~ 11. 통일부 판문점견학지원센터 방문 협조
  - ➡ '23. 5. 판문점 견학(파주시 공무원 등 40명) 협의 완료
  - ➡ '23. 7. 미군장병 월북으로 판문점 견학 잠정 중단
  - ➡ '23. 10. 파주시 공무원 판문점 견학 연기(판문점 견학 재개 시 추진 예정)
  - ➡ '23. 11. 파주 판문점 견학 운영 건의<sup>시장</sup> → 통일부장관
- 2024. 2. ~ 11. 판문점견학지원센터 방문 협의(3회)
  - ➡ '24.11.1 특별견학 협의 했으나 오물풍선 등 남북관계 경색으로 잠정 보류

### ○ 2025. 6. 25. 판문점 · DMZ 평화관광 연계(시범코스) 운영 → 공약완료

- 파주시 공무원 20명, 판문점 특별견학 승인
- 시범운영코스: 임진각 관광지→제3땅굴·도라전망대→견학안내소→판문점→견학안내소

### ○ 2026. ~ 판문점 · DMZ 평화관광 연계 지속 추진

- 통일부와의 유기적 관계 유지 및 판문점 일반견학 재개 모니터링
- 2023년 7월 18일 미군 병사 월북 이후 판문점 일반견학이 잠정 중단된 상황으로 일반견학 재개 시 유엔사 등 관계기관 협의를 거쳐 판문점 · DMZ평화관광 지속 추진



판문점 견학



판문점 위치도

공약사항  
정책실명제

주관부서

관광과

과  
팀  
주  
무  
장  
장  
관

한  
윤  
자  
연  
영  
태  
혜  
윤

☎ 940 - 4360  
☎ 940 - 4698  
☎ 940 - 4361

사업형태	사업주체				이행완료		예산구분		중앙정부 협조				이행단계			
신규	계속	국가·도	파주	기타	임기내	임기후	예산	비예산	불요	제도	재정	권한	검토	추진	완료	불가

사업목표	공약달성목표				
<b>【 평화경제특별구역 조성 】</b> <ul style="list-style-type: none"> <li>▶ 남북간 경제적 교류와 상호 보완성을 증대하고 한반도 경제공동체 실현을 준비하는 전초기지로서 평화경제특구 조성의 최적지인 파주에 특구 유치</li> </ul>	<table> <tr> <th>달성연도</th><th>달성목표</th></tr> <tr> <td>2026</td><td>특구유치</td></tr> </table>	달성연도	달성목표	2026	특구유치
달성연도	달성목표				
2026	특구유치				

1

사업개요

- 사업내용 : 첨단산업 중심의 한반도형 국제협력지대 조성
- 소관부처 : 통일부, 국토교통부

2

추진계획

○ 연도별 사업목표 및 추진계획

연도별	2022.	2023.	2024.	2025.	2026.	임기후
목표	법제정 촉구 및 특구유치 활동	법제정 촉구 및 특구유치 활동	특구유치 활동	특구유치 활동	특구유치	특구 개발사업

3

연도별 투자계획

(단위: 백만원)

구분	총사업비	기투자	'22년	'23년	'24년	'25년	'26년
계	787	20		307	60	90	310
국비							
도비							
시비	787	20		307	60	90	310
민자							

## 4 재정 집행실적

(단위: 백만원)

1) 총사업비		2) 임기내 계획							임기후	
초기계획	현재계획	계획합계	기투자	2022	2023	2024	2025	2026		
-	787	787	20		307	60	90	310		

3) 확보금액					4)집행금액					
확보총계	국비	도비	시비	민간	집행총계	2022	2023	2024	2025	2026
787			787		441		240	94	107	

## 5 추진현황 및 계획

### ○ 평화경제특구법 제정

- 「평화경제특별구역의 지정 및 운영에 관한 법률」 제21대 국회 본회의 통과( '23. 5. 25.)
- 2023. 6. 13. 공포, 2023. 12. 14. 시행

### ○ 평화경제특구 전담팀 설치 '23. 7. 1.자 / 자치협력과 내

- (내용) 파주시 평화경제특구 기본구상 및 유치기반 마련 업무 수행

### ○ 시민공감대 확산을 위한 홍보 추진

#### (1) 평화경제특구 유치 시민추진단 구성 및 운영

- 활동내용
  - 특구 조성 당위성 인식 제고를 위한 홍보활동 및 홍보방안 지속 발굴
  - 기본구상 및 개발계획 연구용역 시 설명회, 토론회 등 참여 및 의견제시
- 추진사항 및 계획
  - 2023. 9.~11. 시민추진단 1기 구성 및 발대식 개최
  - 2023.~2025. 시민추진단 1기 활동
  - 2026. 1. 시민추진단 2기 구성 및 위촉식 개최
  - 2026.~2027. 시민추진단 2기 활동

#### (2) 시민참여형 학술·문화 공모사업

- 사업명 : 파주시 남북교류협력 공모사업
- 사업기간 : 2023. 9. ~ 2025. 12.
- 사업내용 : (2023년) 30백만원 / (2024년) 60백만원 / (2025년) 50백만원
- 추진사항 및 계획
  - 2023.10.~12. 평화경제특구 심포지엄<sup>2회</sup>, 시민음악회<sup>1회</sup> 개최
  - 2024. 5.~11. 평화경제특구 토크콘서트<sup>1회</sup>, 걷기대회<sup>1회</sup> 개최
  - 2025. 9.~11. 평화경제특구 심포지엄<sup>1회</sup>, 걷기대회<sup>1회</sup> 개최



○ 파주시 평화경제특구 기본구상 구체화 연구용역 추진

- 용역명 : 파주시 평화경제특구 조성 구체화 방안 마련 연구용역
- 용역기간 : 2023. 12. ~ 2025. 3.
- 소요예산 : 250백만원
- 과업내용 : 파주시 특구 기본구상 및 세부 실행방안 마련, 특화전략 구상 등
- 추진사항 및 계획
  - 2023. 12. 연구용역 기관 선정
  - 2025. 3. 용역완료

○ 파주 평화경제특구 비전선포식 개최(2026. 1.)

- 파주 평화경제특구 비전 및 추진계획 공유
- 평화경제특구 유치 의지 표명 및 대내외 홍보

○ 평화경제특구 지정 대응 용역 추진

- 용역명 : 파주 평화경제특구 지정 대응 용역
- 용역기간 : 2026. 1. ~ 2026. 11.
- 소요예산 : 300백만원
- 과업내용 : 경기도 평화경제특구 후보지 공모 대응 / 투자유치

○ 상급기관 추진동향

- 2025. 12. (통일부) 평화경제특구 기본계획 고시
- 2026. 上. (경기도) 평화경제특구 개발계획 용역 착수

6 지정 및 개발 절차

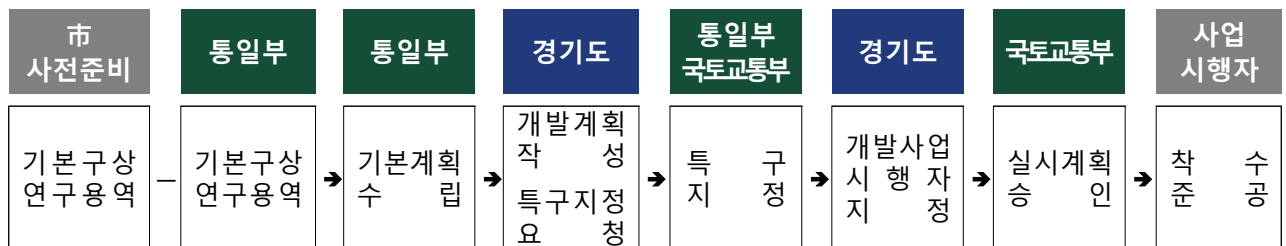

7 문제점 및 대책

- 경기도 특구 후보지 선정 및 특구 지정 시까지 상급기관 추진일정에 적극 대응하여 평화경제특구 조성 기반 마련

공약사항 정책실명제	주관부서	평화경제과	과 팀 주 무	장 장 관	정 해 오	☎ 940 - 2970
					김 혜 영	☎ 940 - 2977
					김 동 훈	☎ 940 - 2976

사업형태	사업주체	이행완료	예산구분	중앙정부 협조	이행단계
신규 <b>계속</b>	국가·도 <b>파주</b> 기타	<b>임기내</b> 임기후	<b>예산</b> 비예산	불요 제도 <b>재정</b> 권한	검토 추진 <b>완료</b> 불가

사업목표	공약달성목표
▶ 세계 유일 분단지역의 DMZ 임진각에 평화·생태·안보 종합관광센터를 건립하여 10개 시군의 DMZ관광 거점안내센터 역할로 관광 활성화에 기여	<div> <div>달성연도</div> <div>2025</div> </div> <div> <div>달성목표</div> <div>종합관광센터 조성완료</div> </div>

1

사업개요

- 위 치 : 문산읍 마정리 1360-50번지 일원
- 사업량 : 연면적 3,982㎡ / 지상 2층

2

추진계획

○ 연도별 사업목표 및 추진계획

연도별	2022.	2023.	2024.	2025.	2026.	임기후
목표	센터건립	문화관광 체험프로그램 시설 조성	휴게공간 확충	열린관광지 조성	무장애 관광안내소 구축	시설유지

3

연도별 투자계획

(단위: 백만원)

구분	총사업비	기투자	'22년	'23년	'24년	'25년	'26년
계	15,290	14,088		370	100	532	200
국비	6,033	5,583				250	200
도비	251			185	50	16	
시비	9,006	8,505		185	50	266	
민자							

## 4 재정 집행실적

(단위: 백만원)

1) 총사업비		2) 임기내 계획						임기후		
초기계획	현재계획	계획합계	~2022	2023	2024	2025	2026			
15,588	15,290	15,290	14,088	370	100	532	200	-		
3) 확보금액					4)집행금액					
확보총계	국비	도비	시비	민간	집행총계	~2022	2023	2024	2025	2026
15,290	5,783	501	9,006		15,090	14,088	370	100	532	

## 5 추진현황 및 계획

- 2015. 12. 임진각 관광지(변경) 지정고시
- 2016. 11. 중앙 투자심사 완료
- 2018. 2. 한반도생태평화종합관광센터 공사착공
- 2022. 1. 한반도생태평화종합관광센터 공사준공 및 건축사용승인
- 2022. 8. 한반도생태평화종합관광센터 개관
- 2022. 9. DMZ생생누리 체험관 운영(한국관광공사)
- 2023. 5. 임진강 거북선 실감 콘텐츠 체험관 조성
- 2024. 8. 한반도종합관광센터 2층 야외 그늘막 휴게공간 조성
- 2025. 8. 한반도종합관광센터 1층 개방형 휴게공간 조성
- 2025. 9. 2024년 열린관광지 조성사업  
※ 장애인화장실, 무장애보행로 조성, 옥상전시물, 그늘막 휴게공간 등
- 2026. 6. 무장애 관광안내소 구축

## 6 관련자료



공약사항 정책실명제	주관부서	관광과	과	장	한	윤	자	☎ 940 - 4360 ☎ 940 - 4727 ☎ 940 - 4726
			팀	장	김	길	모	
			주	무	이	철	철	

사업형태	사업주체			이행완료		예산구분		중앙정부 협조				이행 단계			
신규 <u>계속</u>	국가·도	<u>파주</u>	기타	<u>임기내</u>	임기후	<u>예산</u>	비예산	<u>불요</u>	제도	재정	권한	검토	추진	<u>완료</u>	불가

사업목표	공약달성목표
<div> <div> <div>▶ 민통선 모바일 출입시스템 구축으로 출입자 통합 관리 및 GPS 위험지역 알림을 통해 민북지역 출입 주민과 영농인 안전사고 사전 예방</div> </div> </div>	<div> <div>달성연도</div> <div>2022</div> </div> <div> <div>달성목표</div> <div>모바일 출입시스템 전면시행</div> </div>

1

사업개요

- 사업명 : 민통선 모바일 출입시스템
- 사업기간 : 2020. 9. ~ 2022. 9.
- 사업비 : 710백만원 (국600, 도55, 시55)
- 주요내용 : 스마트폰 모바일 출입증 발급 및 통합관리 시스템 구축, GPS를 활용해 위험지역 접근 시 알림기능으로 안전사고 예방

2

추진계획

- 연도별 사업목표 및 추진계획

연도별	2022.	2023.	2024.	2025.	2026.	임기후
목표	전면시행	유지보수	유지보수	유지보수	유지보수	

3

연도별 투자계획

(단위: 백만원)

구분	총사업비	기투자	'22년	'23년	'24년	'25년	'26년
계	972	710		63	63	63	73
국비	600	600					
도비	55	55					
시비	317	55		63	63	63	73
민자							

## 4 재정 집행실적

(단위: 백만원)

1) 총사업비		2) 임기내 계획						임기후		
초기계획	현재계획	계획합계	~2022	2023	2024	2025	2026			
1,030	972	972	710	63	63	63	73			
3) 확보금액					4)집행금액					
확보총계	국비	도비	시비	민간	집행총계	~2022	2023	2024	2025	2026
972	600	55	317		889	706	63	60	60	

## 5 추진현황 및 계획

- 2020. 9. 민통선 모바일 출입시스템 사업 착수
- 2021. 12. 민통선 모바일시스템 구축
- 2022. 6. 모바일 출입시스템 시범 운영(기존방식 병행)
- 2022. 9. 전면 시행
- 2023. 2. 출입프로그램 기능 개선
- 2023.~ 모바일 출입시스템 운영에 따라 발생하는 불편사항 개선

## 6 관련자료



모바일 출입증



보도자료

## 7 문제점 및 대책

- 모바일출입증을 사용할 수 없는 2G폰 사용자는 임시출입증(1년)을 발급하여 보완 운영

공약사항 정책실명제	주관부서	도시계획과	과	장	박 지 영	☎ 940 - 4700
			팀	장	이 형 숙	☎ 940 - 5818
			주 문	관	최 강 기	☎ 940 - 5811

사업형태	사업주체	이행완료	예산구분	중앙정부 협조	이행단계
신규	계속	국가·도	파주 기타	임기내 임기후	예산 비예산
				불요	제도 재정 권한
				검토	추진 완료 불가

사업목표	공약달성목표
<b>【 군사시설 보호구역 규제완화 확대 】</b> <ul style="list-style-type: none"> <li>경기북부 균형발전을 저해하고 파주시민의 재산권 행사를 제약하는 군사 규제를 대폭 완화하여 정주여건 개선 및 균형발전 도모</li> </ul>	<div> <div>달성연도</div> <div>2025</div> </div> <div> <div>달성목표</div> <div>행정위탁 지정 (3km<sup>2</sup>)</div> </div>

1

개요

○ 파주시 군사시설 보호구역 현황

행정구역	해제지역 (12.36%)	군사시설 보호구역(행정구역 면적 대비 87.64%)			
		계	통제보호	제한보호	위탁지역
673.86km <sup>2</sup>	83.32km <sup>2</sup>	590.54km <sup>2</sup>	172.13km <sup>2</sup>	418.41km <sup>2</sup>	68.70km <sup>2</sup>

- 통제보호 : 출입, 건축 신축 원칙 금지<sup>29.1%</sup>
- 제한보호 : 개발·건축 행위시 군 동의 필요<sup>70.9%</sup>
- 위탁지역 : 위탁 높이 이하 개발·건축 행위시 군 동의 불요<sup>제한보호 중 16.4%</sup>

2

추진계획

○ 연도별 추진 실적

연도별	2022.	2023.	2024.	2025.	2026.	임기후
목표	-	행정위탁 1.82km <sup>2</sup>	행정위탁 5.05km <sup>2</sup>	행정위탁 1.5km <sup>2</sup>	보호구역 해제 및 위탁 건의	-

3

연도별 투자계획

(단위: 백만원)							
구분	총사업비	기투자	'22년	'23년	'24년	'25년	'26년
계	72	9	9	9	9	18	18
국비							
도비							
시비	72	9	9	9	9	18	18
민자							

4

## 재정 집행실적

(단위: 백만원)

1) 총사업비		2) 임기내 계획						임기후		
초기계획	현재계획	계획합계	~2022	2023	2024	2025	2026			
57	72	72	18	9	9	18	18			
3) 확보금액					4)집행금액					
확보총계	국비	도비	시비	민간	집행총계	~2022	2023	2024	2025	2026
72			72		54	18	9	9	18	

5

## 추진실적 및 성과

## ○ 2024년 군사시설보호구역 규제완화 신청 현황

구 분	행 정 구 역	신청면적	비 고
계		64.8km <sup>2</sup>	
1사단	파주 희망프로젝트, 허준선생묘, 울곡수목원 등	12.8km <sup>2</sup>	
9사단	운정3지구, 캠프에드워즈, 메디컬 클러스터 등	29.1km <sup>2</sup>	
25사단	파주 콘텐츠월드, 적성산단, 법원읍 등	12.4km <sup>2</sup>	
28사단	적암리, 어유지리 일원	1.5km <sup>2</sup>	
60사단	야당동 일원	1.6km <sup>2</sup>	
72사단	오산리, 신산리, 창만리 일원	7.4km <sup>2</sup>	

## ○ 2025년 군사시설보호구역 규제완화 신청 현황

구 분	행 정 구 역	신청면적	비 고
계		65.6km <sup>2</sup>	
1사단	선유리, 백석리, 봉서리, 부곡리 등 일원	12.7km <sup>2</sup>	
9사단	다울동, 성동리, 능산리, 서패동 등 일원	29.3km <sup>2</sup>	
25사단	가월리, 장파리, 웅담리, 마지리 등 일원	13.9km <sup>2</sup>	
28사단	(부대 통 · 폐합)	km <sup>2</sup>	
60사단	야당역, 운정역, 대원리 등 일원	2.4km <sup>2</sup>	
72사단	오산리, 신산리, 창만리 등 일원	7.3km <sup>2</sup>	

## ○ 그간 추진성과

- 2021년: 해제 4.9km<sup>2</sup> (문산읍, 법원읍, 파주읍, 광탄면, 상지석동 일원)
- 2022년: (해당없음)
- 2023년: 해제 0.12km<sup>2</sup>(문산리, 선유리 일원), 행정위탁 1.82km<sup>2</sup>(문발동, 능안리 일원)
- 2024년: 행정위탁 5.05km<sup>2</sup>(운정3지구, 산남동, 조리 뇌조리, 탄현 성동리 일원)
- 2025년: 행정위탁 1.5km<sup>2</sup>(콘텐츠월드 파평산단, 법원 웅담리 일원)





보호구역 현황

## 파주시, 군사시설 보호구역 5.05㎢ 행정위탁 합의...軍 규제 완화 '쾌거'

경기=노진균 기자 2025.10.02 10:22



파주시청사 전경. (사진제공=파주시)

경기 파주시는 제9보병사단과 합의각서를 체결해 5.05㎢ 규모의 군사시설 보호구역에 대한 행정위탁을 확정했다고 2일 밝혔다.

이번 사례는 최근 5년간 가장 큰 성과로 꼽힌다. 군사시설 보호구역 '해제'를 제외한 '행정위탁' 실적만으로는 역대 최대 규모다. 이제 시 전체 행정위탁 면적은 67.20㎢로 늘어났으며 해제 면적 83.32㎢와 합산, 총 150.52㎢에 달하게 되면서 시민의 재산권 행사와 지역 개발 여건이 크게 개선될 전망이다.

보도자료

- 신도시, 산업단지, 주택·공장 밀집지역 등 보호구역으로서의 가치가 상실된 지역에 대해 군과 적극 소통하여 보호구역 해제·완화 추진

공약사항  
정책실명제

주관부서

도시계획과

과  
팀  
주

장  
장  
무

박 지 영  
이 형 숙  
최 강 기

☎ 940 - 4700  
☎ 940 - 5818  
☎ 940 - 5811

사업형태	사업주체	이행완료	예산구분	중앙정부 협조	이행단계
신규 <b>계속</b>	국가·도 <b>파주</b> 기타	<b>임기내</b> 임기후	<b>예산</b> 비예산	불요 제도 <b>재정</b> 권한	검토 추진 <b>완료</b> 불가

사업목표	공약달성목표
<b>【 군방호벽 정비 및 개선 】</b> <ul style="list-style-type: none"> <li>▶ 군방호벽 정비를 위한 군협의 지속추진과 병행하여 도색 및 디자인, 조명 설치 등 개선</li> </ul>	<div> <div>달성연도</div> <div>2025</div> </div> <div> <div>달성목표</div> <div>군방호벽 정비 및 개선</div> </div>

### 1 사업개요

- 현      황    : 총 53개소(정비대상 13개소, 불필요 16개소, 정비완료 24개소)
- 사업대상    : 파주시 군방호벽
- 사업내용    : 군방호벽 정비 또는 환경개선(조명설치, 도색, 디자인 등)

### 2 추진계획

- 연도별 사업목표 및 추진계획

〈개소수〉						
연도별	2022.	2023.	2024.	2025.	2026.	임기후
목표	-	-	-	1	2	2

### 3 연도별 투자계획

(단위: 백만원)								
구분	총사업비	기투자	'22년	'23년	'24년	'25년	'26년	이후
계	150	-	-	-	150	군협의 결과에 따라 대상시설 확정될 경우 예산편성		
국비	-	-	-	-	-			
도비	-	-	-	-	-			
시비	150	-	-	-	150			

#### 4 재정 집행실적

(단위: 백만원)

1) 총사업비		2) 임기내 계획						임기후
초기계획	현재계획	계획합계	2022	2023	2024	2025	2026	
11,280	150	150	-	-	150	-	-	-

3) 확보금액					4)집행금액					
확보총계	국비	도비	시비	민간	집행총계	2022	2023	2024	2025	2026
150	-	-	150	-	113	-	-	113	-	-

#### 5 추진현황 및 계획

- 파주여고 앞(영태리 574-14) 방호벽 철거
    - 2023. 10. 군협의 신청(9사단)
    - 2023. 11. 영태리 574-14 방호벽 철거 계획 보고
    - 2024. 1. 실시설계용역
    - 2024. 2. 군부대 협의 1차 통보(부동의)
    - 2024. 4. 군부대 협의 2차 사전심의 서류 제출(9사단)
    - 2024. 5. 군부대 협의 2차 통보(부동의)
    - 2024. 8. 1군단 현장면담 결과 최종 불가
  
  - 일부 방호벽에 대한 군협의 및 불가 반복되고, 상당한 기간 소요됨에 따라 정비대상 전체 군협의 추진 및 환경개선 추진
    - 2024. 5. 설계검토 용역 발주(12개소)
    - 2024. 7. 검토완료된 구역부터 군 사전협의 진행 지속추진
    - 2024. 12. 군 방호시설 환경개선(도색 및 디자인-총 2개소) 완료
    - 2025. 5. 군 방호벽 환경개선(조명설치-총 8개소) 완료
    - 2025. 11. 군 방호벽 정비대상 군협의 완료
- ※ 총 13개소 중 동의(조건부 포함) 9개소, 부동의 4개소

## ○ 군협의 추진현황

구 분	위 치	형 태	노선명	도로 규모	정비필요성	사단	사전협의	군보협의 (완료)
1	파주시 파평면 두포리 산34-7	낙석	시도8호 선	1차선 (편도1 차선)	차량통행불가, 교통사고 유발 미관저해 보행로없음	1사단	1차 '24.07.12. 2차 '24.09.04.	'25.08.19. (조건부 완료)
2	파주시 광탄면 신산리 432-19	낙석	마을안 길	1차선 (편도1 차선)	교통사고 유발, 미관저해	72사단	1차 '24.07.12. 2차 '24.08.19.	'24.10.22. (조건부 완료)
3	파주시 광탄면 신산리 265-3	낙석	마을안 길	1차선 (편도1 차선)	교통사고 유발, 미관저해	72사단	'24.08.19.	'24.10.22. (조건부 완료)
4	파주시 광탄면 창만리 503-4	박스	마을안 길	1차선 (편도1 차선)	교통사고 유발, 미관저해, 보행로 없음	72사단	'24.09.27.	'25.11.26. (부동의)
5	파주시 광탄면 창만리 512-10	박스	마을안 길	1차선 (편도1 차선)	교통사고 유발, 미관저해, 보행로 없음	72사단	'24.09.09.	'25.11.26. (부동의)
6	파주시 야동동 82-3	낙석	마을안 길	1차선 (편도1 차선)	중,대형 농기계, 소방차 통행불가	9사단	'24.11.28.	'25.2.12. (동의 완료)
7	파주시 하지석동 65-2	박스	마을안 길	1차선 (편도1 차선)	중,대형 농기계, 소방차 통행불가	9사단	'24.10.22.	'25.2.12. (조건부 완료)
8	파주시 오도동 43	박스	마을안 길	1차선 (편도1 차선)	중,대형 농기계, 소방차 통행불가	9사단	'24.10.22.	'25.2.12. (조건부 완료)
9	파주시 하지석동 산88-1	박스	마을안 길	1차선 (편도1 차선)	중,대형 농기계, 소방차 통행불가	9사단	'24.10.07.	'24.10.07. (조건부 완료)
10	파주시 월릉면 도내리 707	박스	마을안 길	1차선 (편도1 차선)	중,대형 농기계, 소방차 통행불가	72사단	'24.10.28.	'25.11.26. (부동의)
11	파주시 문산읍 마정리 497-34	낙석	시도25 호선	1차선 (편도1 차선)	차량통행불가, 교통사고 유발 미관저해 보행로없음	1사단	'24.11.27.	'25.08.19. (조건부 완료)
12	파주시 광탄면 창만리 392-14	낙석	시도13 호선	2차선 (편도1 차선)	교통사고 유발, 미관저해, 보행로 없음	72사단	'24.11.05.	'24.12.06. (조건부 완료)
13	파주시 월릉면 영태리 574-1번지 일원(3개소)	낙석	국도1호 선	4차선 (편도2 차선)	교통사고 유발, 미관저해	9사단	불가	'24.05.10. (부동의)

## ○ 군방호벽 환경개선



개선 전

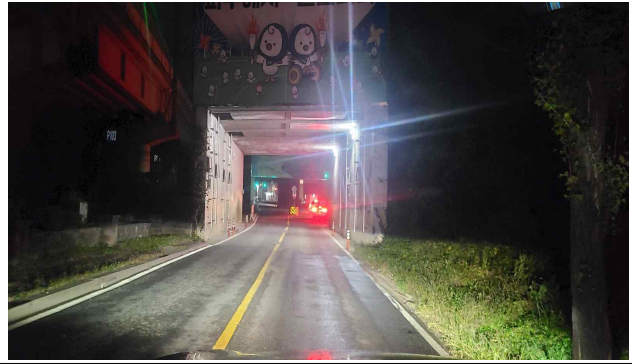

개선 후



개선 전

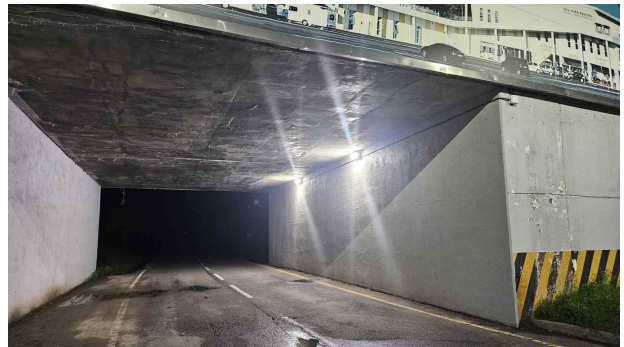

개선 후



개선 전



개선 후



개선 전



개선 후



○ 군방호시설 환경개선(도색 및 디자인)



개선 전



개선 후



개선 전



개선 후

7 문제점 및 대책

- 그간 군협의 결과 국제정세 · 남북관계 등 고려 일부 방호벽 불가통보
- 군방호벽 정비에 대한 군협의 동의(조건부 동의)건에 대하여 연차별 정비 사업 추진과 병행하여 환경개선(조명설치, 도색, 디자인 등) 사업 추진

공약사항 정책실명제	주관부서	도로관리과	과	장	류 기 섭	☎ 940 - 5390
			팀	장	이 원 호	☎ 940 - 5398
			주	무	전 훈 민	☎ 940 - 5707
				관		