

포용사회 문화도시

-관광은 파주다-

| 관리번호 | 공 약 명 | 담 당 부 서 |
|------------|--|--------------------------|
| [6 - 1] | DMZ평화관광 콘텐츠화 지속 지원 | 관 광 과 |
| [6 - 2] | 마장호수 관광인프라 확충 및 무장애 관광시설 설치 | 관 광 과 |
| [6 - 3] | 반려동물행복누리 조성 | 동 물 관 리 과 |
| [6 - 4] | 통일동산 관광특구 활성화 | 관 광 과 |
| [6 - 5] | 임진각 일대 한반도 스마트관광 거점화 지속 지원 | 관 광 과 |
| [6 - 6] | 리비교~장파리 관광 활성화 추진 | 관 광 과 균 형 개 발 과 |
| [6 - 7] | 수변관광지 개발 추진 | 균 형 개 발 과 |
| [6 - 8] | 체류형 관광지 조성 | 관 광 과 산 림 정 원 과 |
| [6 - 9] | 감악산 국립 자연휴양림 조기 조성 | 산 림 정 원 과 |
| [6 - 10] | 운정 호수공원 불꽃 축제 브랜드화 추진 | 문 화 예 술 과 |
| [6 - 12] | 문산 자유시장 지역관광연계 및 해외환승객 대상 관광명소화 지속 지원 | 민 생 경 제 과 관 광 과 |

| 사업형태 | 사업주체 | | | 이행완료 | | 예산구분 | | 중앙정부 협조 | | | | 이행단계 | | | |
|--------------|------|-----------|----|------------|-----|-----------|-----|-----------|----|----|----|------|----|-----------|----|
| 신규 <u>계속</u> | 국가·도 | <u>파주</u> | 기타 | <u>임기내</u> | 임기후 | <u>예산</u> | 비예산 | <u>불요</u> | 제도 | 재정 | 권한 | 검토 | 추진 | <u>완료</u> | 불가 |

| 사업목표 | 공약달성목표 | | | | |
|--|--|----------|------|------|-----------|
| 【 DMZ평화관광 운영확대 】 <ul style="list-style-type: none"> ▶ 세계적인 안보관광 콘텐츠로 자리매김한 DMZ평화 관광의 운영 정상화 및 신규 관광코스 개발을 통해 파주시 관광산업 활성화 도모 | <table> <tr> <th>달성 연도</th><th>달성목표</th></tr> <tr> <td>2023</td><td>운영 콘텐츠 확대</td></tr> </table> | 달성 연도 | 달성목표 | 2023 | 운영 콘텐츠 확대 |
| 달성 연도 | 달성목표 | | | | |
| 2023 | 운영 콘텐츠 확대 | | | | |

1

사업개요

- 위 치 : 군내면 점원리 1082-1 일원
- 사업량 : DMZ평화관광 운영 및 콘텐츠 확대

2

추진계획

- 연도별 사업목표 및 추진계획

| 연도별 | 2022. | 2023. | 2024. | 2025. | 2026. | 임기후 |
|-----|-------|-------|-------|-------------|-------------|-------------|
| 목표 | 정상운영 | 역사·평화 | 체험·생태 | 시설·운영 개선 | 시설·운영 개선 | 시설·운영 개선 |

3

연도별 투자계획

| (단위: 백만원) | | | | | | | |
|-----------|--------|-----|-------|-------|-------|-------|-------|
| 구분 | 총사업비 | 기투자 | '22년 | '23년 | '24년 | '25년 | '26년 |
| 계 | 11,120 | | 1,987 | 1,397 | 2,016 | 3,076 | 2,644 |
| 국비 | 500 | | | | | 500 | |
| 도비 | | | | | | | |
| 시비 | 10,620 | | 1,987 | 1,397 | 2,016 | 2,576 | 2,644 |
| 민자 | | | | | | | |

4

재정 집행실적

(단위: 백만원)

| 1) 총사업비 | | 2) 임기내 계획 | | | | | | 임기후 |
|---------|--------|-----------|-------|-------|-------|-------|-------|-----|
| 초기계획 | 현재계획 | 계획합계 | 2022 | 2023 | 2024 | 2025 | 2026 | |
| 7,854 | 11,120 | 11,120 | 1,987 | 1,397 | 2,016 | 3,076 | 2,644 | |

| 3) 확보금액 | | | | | 4) 집행금액 | | | | | |
|---------|-----|----|--------|----|---------|-------|-------|-------|-------|------|
| 확보총계 | 국비 | 도비 | 시비 | 민간 | 집행총계 | 2022 | 2023 | 2024 | 2025 | 2026 |
| 11,120 | 500 | | 10,620 | | 7,186 | 1,455 | 1,275 | 1,954 | 2,502 | |

5

추진현황 및 계획

- 2019. 10. 2. ASF 및 코로나19로 인해 운영 중단
- 2022. 5. 4. 시범운영 재개(평일 6회, 주말 12회)
- 2022. 6. 21. 단체관광 재개(1일 5회)
- 2022. 8. 16. 개인관광 정상화(평일 10회, 주말 14회)
- 2023. 1. 4. 단체관광 1차 확대(1일 10회)
- 2023. 4. 12. 市-軍 출입제한 단계적 정상화 합의 도출
- 2023. 4. 18. 단체관광 2차확대(1일 30회)
- 2023. 6. 3. 도라산역 연계 DMZ 평화관광 시범운영
※ 道 평화협력과, 파주시, 1사단, 파주도시관광공사, 코레일 협업
- 2023. 7. 1. 출입인원 정상화(1일 3,000명) 달성(개인 15대, 단체 50대)
- 2023. 7. 18. 문산자유시장 연계 DMZ 평화관광 재개
- 2023. 8. 31. 캠프그리브스 연계 DMZ 평화관광 시범운영(평화 D코스)
- 2024. 8. 9. 도라산역 셔틀열차 재개에 따른 DMZ 연계 관광 재개
※ 경기도, 파주시, 1사단, 코레일, 파주도시관광공사
- 2024. 8.~ 신규 조성 관광지 및 DMZ 내 미운영 관광자원 코스화 개발 추진
※ 한반도생태평화종합관광센터, 리비교 역사문화공원, 남북출입사무소 역사관, 덕진산성, 허준묘, 평화농장, 해마루촌 등
- 2025. 5.~ 문체부 열린관광지 조성 사업 대상지 선정(국비 5억원 확보), 제3땅굴 모노레일 교체, 도라전망대 전기 관람차 도입 추진중

○ 연도별 운영실적

(단위: 명)

| 총 계 | 2025 | 2024 | 2023 | 2022 | 2021 | 2020 | 2019 | 2018 | 2017 | 2002 ~ 2016 |
|------------|---------|---------|---------|---------|--------|-------|---------|---------|---------|-------------|
| 10,584,663 | 530,223 | 442,110 | 377,367 | 125,597 | 17,895 | 8,248 | 578,828 | 622,294 | 483,453 | 7,398,648 |

※ 2024년 11월 누적 관광객 1천만명 달성

○ 운영코스 정상화

| 구분 | 코 스 | 운 영 구 간 | 비고 |
|----|--------------------|--|-----------------|
| 현행 | A코스 | 임진각▶제3땅굴▶도라전망대▶통일촌 | 운영 |
| 현행 | B코스 (코레일 연계) | 임진강역▶도라산역▶도라전망대▶통일촌 ▶제3땅굴▶도라산역▶임진강역 | '24. 8. ~ 운영 |
| 현행 | C코스 | 문산자유시장▶임진각▶제3땅굴 ▶도라전망대▶통일촌▶임진각 | 운영 |

○ 운영콘텐츠 확대 ※ DMZ 평화관광 1일 3천명 제한으로 여건에 맞는 다양한 프로그램 운영 확대

평화 · 역사 · 체험

| 구분 | 코 스 | 운 영 구 간 | 비고 |
|----|-----|------------------------------|-------------------------------|
| 평화 | D코스 | 임진각▶캠프그리브스▶제3땅굴▶도라전망대▶임진각 | 시범운영 완료 |
| 역사 | E코스 | 리비교역사문화공원▶허준묘▶덕진산성▶리비교역사문화공원 | 향후 수요 및 여건에 따른 운영 추진 |
| | F코스 | 리비교역사문화공원▶허준묘▶황포돛배▶리비교역사문화공원 | |
| 체험 | G코스 | 임진각▶한반도생태평화종합센터▶평화농장▶임진각 | |

체험 · 생태

| 구분 | 코 스 | 운 영 구 간 | 비고 |
|----|-----|--------------------------|-------------------------------|
| 체험 | H코스 | 임진각▶한반도생태평화종합센터▶해마루촌▶임진각 | 향후 수요 및 여건에 따른 운영 추진 |
| 생태 | I코스 | 임진각▶한반도생태평화종합센터▶평화공원▶임진각 | |

○ DMZ 평화관광 온라인 예약시스템 구축

- 현장매표의 한계를 개선하고 매표편의 증진을 위해 언제 어디서나 사전 예약이 가능한 온라인 예약시스템 구축(2024년)

○ 도라산역 셔틀열차 연계관광 확대

- 1일 참여인원 100명 ⇒ 200명으로 확대(2025년)

○ 문체부 열린관광지 조성 사업 대상지 선정(국비 5억원 확보)

- 제3땅굴 노후로 고장 잦은 모노레일 교체 추진(2026년 예정)
- 도라전망대 교통약자를 위한 전기 관람차 도입 추진(2026년 예정)

6-2

포용사회 문화도시

관광과

마장호수 관광인프라 확충 및
무장애 관광시설 설치

| 사업형태 | | 사업주체 | | 이행완료 | | 예산구분 | | 중앙정부 협조 | | | 이행단계 | | | | |
|-----------|----|------|--------------|------------|-----|-----------|-----|-----------|----|----|------|----|----|-----------|----|
| <u>신규</u> | 계속 | 국가·도 | <u>파주</u> 기타 | <u>임기내</u> | 임기후 | <u>예산</u> | 비예산 | <u>불요</u> | 제도 | 재정 | 권한 | 검토 | 추진 | <u>완료</u> | 불가 |

| 사업목표 | | 공약달성목표 | |
|--|--|--------|---------------------------|
| <ul style="list-style-type: none"> 마장호수 이용자의 편의 제공을 위해 주차장 확충, 교통약자를 위한 무장애 시설 및 보행로 확보 안전성 확보를 위한 출렁다리 주변 데크광장 확장을 통한 관광인프라 확충 | | 달성연도 | 달성목표 |
| | | 2023 | 관광인프라 확충 및 무장애 관광시설 설치 |

1사업개요

- 위치 : 광탄면 기산리 산 150-18 일원
- 사업량 : 관광인프라 확충(주차장 확장), 무장애 관광시설 설치 (보행데크 연장)
- 사업비 : 6,582백만원

2추진계획

- 연도별 사업목표 및 추진계획

| 연도별 | 2022. | 2023. | 2024. | 2025. | 2026. | 임기후 |
|-----|--------|-------|-------|-------|-------|------|
| 목표 | 주차장 확충 | 편의개선 | 편의개선 | 편의개선 | 편의개선 | 시설유지 |

3연도별 투자계획

(단위: 백만원)

| 구분 | 총사업비 | 기투자 | '22년 | '23년 | '24년 | '25년 | '26년 |
|----|---------|-----|-------|-------|------|-------|------|
| 계 | 6,582 | 75 | 2,990 | 1,393 | 720 | 1,000 | 404 |
| 국비 | | | | | | | |
| 도비 | 656.5 | | | 656.5 | | | |
| 시비 | 5,925.5 | 75 | 2,990 | 736.5 | 720 | 1,000 | 404 |
| 민자 | | | | | | | |

4 재정 집행실적

(단위: 백만원)

| 1) 총사업비 | | 2) 임기내 계획 | | | | | | | 임기후 | |
|---------|-------|-----------|--------|-------|--------|-------|-------|------|-------|------|
| 초기계획 | 현재계획 | 계획합계 | 기투자 | 2022 | 2023 | 2024 | 2025 | 2026 | | |
| 6,582 | 6,582 | 6,582 | 75 | 2,990 | 1,393 | 720 | 1,000 | 404 | | |
| 3) 확보금액 | | | | | 4)집행금액 | | | | | |
| 확보총계 | 국비 | 도비 | 시비 | 민간 | 집행총계 | ~2022 | 2023 | 2024 | 2025 | 2026 |
| 6,178 | | 656.5 | 5521.5 | | 5,178 | 3,065 | 1,393 | 720 | 1,000 | |

5 추진현황 및 계획

○ 마장호수 제3주차장 조성

- 2022. 5. 마장근린공원 공원조성계획 결정(변경) 고시
- 2022. 7. 실시계획인가 신청
- 2022. 12. 공사착공
- 2023. 12. 공사준공

○ 마장호수 무장애 관광시설 설치(주차장 보행테크)

- 2022. 8. 마장호수 무장애 대행사업 제2회 추경 신청 (파주도시관광공사→파주시)
- 2022. 11. 마장호수 무장애 관광시설 확충사업 위·수탁 협약 체결
- 2023. 3. 공사착공
- 2023. 8. 공사준공

○ 마장호수 출렁다리 환경개선(데크광장, 쉼터 및 경사로)

- 2022. 4. ~ 9. 경기도 건의(3회)
- 2022. 10. 도비 보조금 가내시
- 2023. 2. 도비 보조금 교부²⁰²³ 문화관광자원 개발
- 2023. 2. 실시설계 완료
- 2023. 3. 공사 착공
- 2023. 12. 공사 준공

○ 마장호수 출렁다리 공간환경 개선(보행로)

- 2022. 4. ~ 9. 경기도 건의(3회)
- 2022. 10. 도비 보조금 가내시
- 2023. 2. 도비 보조금 교부²⁰²³ 무장애관광 환경 조성
- 2023. 11. 공사 착공
- 2024. 2. 공사 준공

6 관련자료



위치도



제1주차장 (확장)



현장사진(출렁다리 주변)



보행로 조성 현황

7 문제점 및 대책

○ 해당없음

| | | | | | | |
|---------------|------|-----|------------------|-------------|-------------------------|--|
| 공약사항 정책실명제 | 주관부서 | 관광과 | 과 팀 주 무 | 장 장 관 | 한 윤 자 김 길 모 성 경 재 | ☎ 940 - 4360 ☎ 940 - 4727 ☎ 940 - 4724 |
|---------------|------|-----|------------------|-------------|-------------------------|--|

반려동물행복누리 조성

| 사업형태 | 사업주체 | 이행완료 | 예산구분 | 중앙정부 협조 | 이행단계 |
|-------|------------|---------|--------|-------------|-------------|
| 신규 계속 | 국가·도 파주 기타 | 임기내 임기후 | 예산 비예산 | 불요 제도 재정 권한 | 검토 추진 완료 불가 |

사업목표

- ▶ 동물보호 및 생명존중가치 실현으로 사람과 동물이 함께 어울려 행복하게 살아갈 수 있는 환경 조성

공약달성목표

| 달성연도 | 달성목표 |
|------|--------------|
| 2025 | 기본 및 실시설계 추진 |

1 사업개요

○ 반려동물행복누리 조성

- 위치: 문산읍 내포리 산 120번지 일원 외 3개소
- 사업기간: 2022. ~ 2027.
- 사업비: 9,593백만원(국비600 도비696 시비8,297)
- 추진계획
 - 1단계_(24~27): 동물보호센터(보호실·사무실·교육장) + 동반 여가시설(산책로·카페)
 - 2단계_(24~26): 반려견 놀이터(반려견들을 위한 운동·놀이공간)
 - 3단계_(27~): 숲속 캠핑장

2 추진계획

○ 연도별 사업목표 및 추진계획

[동물보호센터]

| 연도별 | 2022. | 2023. | 2024. | 2025. | 2026. |
|-----|----------------------|---------------------------------------|-------|-----------------|-------|
| 목표 | 예산확보 (조성 기본계획 수립) | 기본계획수립 용역, 지방재정투자심사 등 사전행정절차 이행 | 건축기획 | 기본 및 실시설계 추진 | 준공 |

[반려견 놀이터]

| 연도별 | 2022. | 2023. | 2024. | 2025. | 2026. 6. |
|-----|-------------------|--------------------|--------------|-------|----------|
| 목표 | 예산확보 (추진계획 수립) | 관련기관·부서 사전협의 이행 | 실시설계 및 착공 | 준공 | 시설운영 |

※ 숲속 캠핑장은 '27년 이후 장기과제로 추진토록 함

○ 추진계획

[동물보호센터]

- 주요시설 : 보호실, 진료실, 입양상담실, 사무실, 훈련장 등
- 규모 : 동물보호센터 연면적 1,141㎡
- 추진일정 : 2024.~ 2027.
- 위치도(문산읍 내포리 산120)



[반려견 놀이터]

- 주요시설 : 놀이공간, 펜스, 파고라, 급수대 등
- 추진일정 : 2024. ~ 2026.
- 위치도



조리읍 캠프하우스



공룡천 하천부지



운정5동 공원부지

[숲속 캠핑장(장기추진사업)]

- 추진일정 : 2027년 이후
- 조성규모: 반려동물 테마놀이터 9,000㎡ / 숲속캠핑장 25,000㎡
- 조성계획



위치도(내포리 산122 일원)



전체계획도(안)

3 연도별 투자계획

(단위: 백만원)

| 구 분 | 총사업비 | 기투자 | '22년 | '23년 | '24년 | '25년 | '26년 |
|-----|-------|-----|------|------|-------|------|-------|
| 계 | 9,593 | | 200 | 120 | 1,341 | 844 | 7,088 |
| 국 비 | 600 | | | | 300 | 300 | |
| 도 비 | 696 | | 60 | 36 | | 300 | 300 |
| 시 비 | 8,297 | | 140 | 84 | 1,041 | 244 | 6,788 |

4 재정 집행실적

(단위: 백만원)

| 1) 총사업비 | | 2) 임기내 계획 | | | | | | | 임기후 |
|---------|-------|-----------|-----|------|------|-------|------|-------|-----|
| 초기계획 | 현재계획 | 계획합계 | 기투자 | 2022 | 2023 | 2024 | 2025 | 2026 | |
| 9,593 | 9,593 | 9,593 | | 200 | 120 | 1,341 | 844 | 7,088 | |

| 3) 확보금액 | | | | | 4)집행금액 | | | | | |
|---------|-----|-----|-------|----|--------|-------|------|------|------|------|
| 확보총계 | 국비 | 도비 | 시비 | 민간 | 집행총계 | ~2022 | 2023 | 2024 | 2025 | 2026 |
| 9,593 | 600 | 696 | 8,297 | | 868 | 19 | 10 | 380 | 458 | |

5 추진현황 및 향후계획

- 2022. 10. 「과주시 반려동물 테마파크 조성 추진계획」 수립
- 2023. 2. '24년 국가균형발전특별회계 신청 및 선정
- 2023. 4. ~ 9. 반려동물테마파크 기본계획 용역 추진
- 2023. 9. 공약사업 목표 및 추진계획 변경
 - 공 약 명: 반려동물 테마파크 조성 ➡ 반려동물행복누리 조성
- 2023. 9. ~ 12. 지방재정투자심사, 공유재산 심의 등 사전절차 이행
- 2024. 2. '25년 국가균형발전특별회계 신청 및 선정
- 2024. 3. 「동물보호센터」 부지 현황측량 및 산림조사 용역
- 2024. 7. 「동물보호센터」 부지 지반조사
- 2024. 10. 「동물보호센터」 기초토목설계
- 2024. 12. 「반려견 놀이터」 준공(캠프하우스, 공룡천)
- 2025. 1. 「반려견 놀이터」 보완조치(캠프하우스)
- 2025. 1. 경기도 반려동물 동반 여가시설조성 공모 신청 및 선정(20억)
- 2025. 2. 「동물보호센터」 건축기획

- 2025. 3. 「동물보호센터」 경기도 지방재정 투자심사
- 2025. 4. 「반려견 놀이터」 개장(공릉천)
- 2025. 4. 「동물보호센터」 경기도 공공건축 사전검토
- 2025. 5. 「반려동물 행복누리」 마스터플랜 관련부서 사전검토
- 2025. 7. 「동물보호센터」 설계공모 관리용역
- 2025. 8. 「동물보호센터」 설계공모 운영위원회 및 공공건축위원회
- 2025. 9. 「반려견 놀이터」 보완공사 착수(캠프하우스)
- 2025. 9. ~ 12. 「동물보호센터」 기본 및 실시설계 공모
 - 9.17. 1차공고 / 10.10. 작품접수 / 10.14. 1차심사(62개 출품작중 5개 선정) / 11.28. 2차심사
- 2025. 11. 「반려견 놀이터」 보완공사 완료(캠프하우스)
- 2025. 12. 「동물보호센터」 기본 및 실시설계 착수
- 2026. 5. 「동물보호센터」 기본 및 실시설계 완료
- 2026. 7. ~ 2027. 5. 「동물보호센터」 착공 및 준공

6 관련자료



동물보호센터(고양시)



동물보호센터(용인시)



반려동물놀이터(성남시)



반려동물테마파크(오산시)

| | | | | | | | | |
|---------------|------|-------|---|---|---|---|---|--------------|
| 공약사항 정책실명제 | 주관부서 | 동물관리과 | 과 | 장 | 이 | 광 | 재 | ☎ 940 - 4910 |
| | | | 팀 | 장 | 임 | 혜 | 정 | ☎ 940 - 4827 |
| | | | 주 | 무 | 관 | 서 | 현 | ☎ 940 - 4825 |

통일동산 관광특구 활성화

| 사업형태 | | 사업주체 | | | 이행완료 | | 예산구분 | | 중앙정부 협조 | | | | 이행단계 | | | |
|------|----|------|----|----|------|-----|------|-----|---------|----|----|----|------|----|----|----|
| 신규 | 계속 | 국가·도 | 파주 | 기타 | 임기내 | 임기후 | 예산 | 비예산 | 불요 | 제도 | 재정 | 권한 | 검토 | 추진 | 완료 | 불가 |

사업목표

- ▶ 관광특구 시설물 설치, 시티투어 등 운영 및 주변 관광자원과 연계한 프로그램 및 관광코스 개발을 통해 활성화

공약달성목표

| 달성연도 | 달성목표 |
|------|----------|
| 2023 | 관광특구 활성화 |

1 사업개요

- 사업명 : 통일동산 관광특구 활성화 추진
- 위치 : 탄현면 성동리, 법흥리 일원(3,012,774.40㎡ / 약91만평)
- 사업량 : 무인계측기 설치·운영, 관광특구 활성화 추진 협의회, 관광교통 개선사업, 가족 아트캠핑 평화빌리지 조성 등
* ('19.4.30) 통일동산 관광특구 지정, (2020.4.10.) 통일동산 관광특구 활성화 조례 제정

2 추진계획

- 연도별 사업목표 및 추진계획

| 연도별 | 2022. | 2023. | 2024. | 2025. | 2026. | 임기후 |
|-----|--------|--------|--------|--------|--------|-----|
| 목표 | 활성화 사업 | 활성화 사업 | 활성화 사업 | 활성화 사업 | 활성화 사업 | - |

3 연도별 투자계획

(단위: 백만원)

| 구분 | 총사업비 | 기투자 | '22년 | '23년 | '24년 | '25년 | '26년 |
|----|-------|-----|------|------|------|-------|-------|
| 계 | 8,737 | 76 | 161 | 134 | 634 | 3,071 | 4,661 |
| 국비 | 6,400 | | | | 400 | 2,370 | 3,630 |
| 도비 | | | | | | | |
| 시비 | 2,337 | 76 | 161 | 134 | 234 | 701 | 1,031 |
| 민자 | | | | | | | |

4 재정 집행실적

(단위: 백만원)

| 1) 총사업비 | | 2) 임기내 계획 | | | | | | | 임기후 | |
|---------|-------|-----------|-------|------|--------|-------|-------|-------|-------|------|
| 초기계획 | 현재계획 | 계획합계 | 기투자 | 2022 | 2023 | 2024 | 2025 | 2026 | | |
| 785 | 8,737 | 8,737 | 76 | 161 | 134 | 634 | 3,071 | 4,661 | | |
| 3) 확보금액 | | | | | 4)집행금액 | | | | | |
| 확보총계 | 국비 | 도비 | 시비 | 민간 | 집행총계 | ~2022 | 2023 | 2024 | 2025 | 2026 |
| 8,737 | 6,400 | | 2,337 | | 2,163 | 232 | 124 | 541 | 1,266 | |

5 추진현황 및 계획

○ 관광특구 활성화 추진협의회 구성^(임기:2년)

- 「통일동산 관광특구 조례」에 따라 사업종사자 및 주민과 전문가로 구성된 추진협의회 구성
 - * 구성현황 : 총16명(공무원 2, 시의원 2, 전문가 등 12)
- 협의회 개최·운영 : (2022년) 1회, (2023년) 2회, (2024년) 2회, (2025년) 3회

○ 스마트 관광객 계측 시스템 구축 : 관광객 통계 데이터 구축

- 통일동산 관광특구 내 주요 관광지별 출입로, 주차장 등 인구 유동량이 많은 구역 및 축제·행사가 개최되는 주요 지점에 안면인식 무인계측기 설치
 - * 설치현황 : (헤이리) 3개소, (웰빙마루) 2개소, (맛고을) 1개소

○ 2025년 통일동산 관광특구(삼도품) 대축제 개최

- 일 시 : 2025. 9. 20.(토)
- 장 소 : 통일동산 공영주차장(성동리 646)
- 내 용 : 주민참여 노래자랑, 주민자치회 공연 및 초대가수 공연 등

○ 2025년 통일동산 관광특구 방문주간

- 기 간 : 2025. 9. 20.(토) ~ 9. 27.(토) / 8일간
- 장 소 : 통일동산 관광특구 일원
- 내 용 : 영수증 및 SNS 이벤트, 거리공연, 시티투어 기획코스 운영 등

○ 道 관광특구 진흥계획 집행상황 평가 : 3년^{2023, 2024, 2025} 연속 1위 달성

- 평가근거 : 「관광진흥법」 제73조(관광특구에 대한 평가 등)
- 평가주체 : 경기도(관계분야 전문가 및 지역주민 등 평가단 구성)
- 평가결과 : 경기도(파주시, 동두천시, 평택시) 1위 (90점)

| 사업형태 | | 사업주체 | | 이행완료 | | 예산구분 | | 중앙정부 협조 | | | 이행단계 | | | | |
|-----------|----|------|--------------|------------|-----|-----------|-----|-----------|----|----|------|----|----|-----------|----|
| <u>신규</u> | 계속 | 국가·도 | <u>파주</u> 기타 | <u>임기내</u> | 임기후 | <u>예산</u> | 비예산 | <u>불요</u> | 제도 | 재정 | 권한 | 검토 | 추진 | <u>완료</u> | 불가 |

| 사업목표 | 공약달성목표 |
|---|---|
| <ul style="list-style-type: none"> 가상현실(VR), 인터랙티브, 프로젝션 맵핑 등 정보통신기술(ICT)로 구현한 DMZ실감미디어체험관 조성(22.7. 완료) DMZ평화관광 온라인 예약 시스템 구축 및 한반도 생태평화 종합관광센터 개선으로 임진각관광지 일대를 거점으로, 관광자원을 보다 편리하게 접근·이용할 수 있도록 스마트 관광생태계 구축 | <div> <div>달성연도</div> <div>2024</div> </div> <div> <div>달성목표</div> <div>한반도 생태평화 종합관광센터 공간개선 및 스마트 관광자원 확충</div> </div> |

1 사업개요

- 위 치 : 파주시 문산읍 마정리 1360-50번지 일원
- 사업량
 - 스마트관광도시 조성 (스마트 플랫폼, 통합스마트관광앱 개발 등)
 - 임진강 거북선 디지털 실감콘텐츠
- 사업비 : 3,234백만원 (관광안내소 개보수 24.72억, 거북선 실감콘텐츠 3억, 스마트관광 2.3억 등)

2 추진계획

- 연도별 사업목표 및 추진계획

| 연도별 | 2022. | 2023. | 2024. | 2025. | 2026. | 임기후 |
|-----|-------|-------|-------|-------|-------|------|
| 목표 | 공모준비 | 공모신청 | 사업완료 | 지속추진 | 지속추진 | 지속추진 |

3 연도별 투자계획

| (단위: 백만원) | | | | | | | | |
|-----------|-------|-----|------|------|------|------|------|-------|
| 구분 | 총사업비 | 기투자 | '22년 | '23년 | '24년 | '25년 | '26년 | 임기후 |
| 계 | 3,234 | | | 300 | 330 | 64 | 200 | 2,340 |
| 국비 | 184 | | | | | 34 | 150 | |
| 도비 | 1,260 | | | | 50 | 15 | 25 | 1,170 |
| 시비 | 1,790 | | | 300 | 280 | 15 | 25 | 1,170 |
| 민자 | | | | | | | | |

4 재정 집행실적

(단위: 백만원)

| 1) 총사업비 | | 2) 임기내 계획 | | | | | | 임기후 |
|---------|-------|-----------|------|------|------|------|------|-------|
| 초기계획 | 현재계획 | 계획합계 | 2022 | 2023 | 2024 | 2025 | 2026 | |
| 7,000 | 3,234 | 894 | | 300 | 330 | 64 | 200 | 2,340 |

| 3) 확보금액 | | | | | 4)집행금액 | | | | | |
|---------|-----|----|-----|----|--------|------|------|------|------|------|
| 확보총계 | 국비 | 도비 | 시비 | 민간 | 집행총계 | 2022 | 2023 | 2024 | 2025 | 2026 |
| 894 | 184 | 90 | 620 | | 694 | | 300 | 330 | 64 | |

5 추진현황 및 계획

- 2021. 3. 스마트관광도시 공모사업 신청(미선정)
- 2022. 7. 임진각 ICT·VR활용 가상동화체험관 설치 및 운영(완료)
- 2022. 12. 스마트관광도시 조성 공모 TF팀 구성(관광과, 정보통신과)
- 2023. 1. 2023 스마트관광도시 공모사업 신청(미선정)
- 2023. 5. (공약이행) 거북선 디지털 실감콘텐츠 조성완료(문화예술과)
 - ▶한반도 생태평화 종합관광센터 편익동 1층 / 사업비 3억원
- 2023. 12. (공약이행) 지역관광개발사업 컨설팅 완료
 - ▶한반도 생태평화 종합관광센터 구조개선(안) 도출
- 2024. 6. (공약이행) DMZ평화관광 온라인 예약시스템 1차 운영개시
 - ▶DMZ평화관광 온라인 예약시스템 구축 / 사업비 2.3억원
- 2024. 7. (공약이행) 2024 관광안내소 신설 및 개보수 지원사업 착수
 - ▶종합관광센터 휴게공간 조성공사 / 사업비 1억원
- 2024. 8. (공약이행) 관광안내소 신설 및 개보수 사업완료
- 2025. 7. 관광안내소 공간개선 사업완료
- 2025. 12. 무장애 차량 보관소 설치 완료

6 관련자료



| | | | | | |
|---------------|------|-----|-----|-----|--------------|
| 공약사항 정책실명제 | 주관부서 | 관광과 | 과장 | 한윤자 | ☎ 940 - 4360 |
| | | | 팀장 | 김길모 | ☎ 940 - 4727 |
| | | | 주무관 | 이철 | ☎ 940 - 4726 |

| 사업형태 | 사업주체 | | | 이행완료 | | 예산구분 | | 중앙정부 협조 | | 이행 단계 | | | | | |
|--------------|------|-----------|----|------------|-----|-----------|-----|---------|----|-----------|----|----|----|-----------|----|
| 신규 <u>계속</u> | 국가·도 | <u>파주</u> | 기타 | <u>임기내</u> | 임기후 | <u>예산</u> | 비예산 | 불요 | 제도 | <u>재정</u> | 권한 | 검토 | 추진 | <u>완료</u> | 불가 |

| 사업목표 | 공약달성목표 |
|---|---|
| <div> <div> <div>▶ 6.25 전쟁 시 미군이 건설한 유일한 교량인 리비교를 역사적 의미가 담긴 관광명소로 탈바꿈하고 장파리의 주민자생적 관광프로그램 개발을 통해 리비교~장파리 연계 관광활성화 도모</div> </div> </div> | <div> <div>달성연도</div> <div>2025</div> </div> <div> <div>달성목표</div> <div>지역자원연계 관광프로그램 운영</div> </div> |

1

사업개요

| 구분 | 리비교 관광자원화 | 장파리 희망마을 만들기 활성화 |
|-----|---|-------------------|
| 위치 | 파평면 장파리 826번지 일원 | 파평면 장파리 장마루로 일원 |
| 사업량 | 공원14,979㎡, 문화시설15,954㎡, 거점센터 2동(818.8㎡) | 주민역량강화, 마을의제 발굴 등 |
| 사업비 | 14,190백만원 (기확보 11,474 / 미확보 2,716) | (공모선정시 지속추진) |

2

추진계획

○ 연도별 사업목표 및 추진계획

| 연도별 | 2022. | 2023. | 2024. | 2025. | 2026. | 임기후 |
|-------------|-------|----------------|-------------------|----------------|----------------|---------------|
| 리비교 관광자원화 | 부지조성 | 공원(1단계) 및 거점센터 | 공원(1단계) 및 거점센터 개장 | 지역자원연계 프로그램 운영 | 지역자원연계 프로그램 운영 | 공원2단계→ 문화시설변경 |
| 장파리 희망마을만들기 | - | - | 협업체 구성 신규사업 발굴 | 공모선정시 지속추진 | | 사업운영 |

3

연도별 투자계획

(단위: 백만원)

| 구분 | 총사업비 | 기투자 | '22년 | '23년 | '24년 | '25년 | '26년 | 임기후 |
|----|--------|-------|-------|------|------|------|------|-------|
| 계 | 14,190 | 9,200 | 1,253 | 937 | - | 335 | - | 2,465 |
| 국비 | 6,500 | 5,800 | 700 | | | | | |
| 도비 | 835 | 600 | 235 | | | | | |
| 시비 | 6,855 | 2,800 | 318 | 937 | - | 335 | - | 2,465 |
| 민자 | | | | | | | | |

4 재정 집행실적

(단위: 백만원)

| 1) 총사업비 | | 2) 임기내 계획 | | | | | | 임기후 |
|---------|--------|-----------|-------|-------|------|------|------|-------|
| 초기계획 | 현재계획 | 계획합계 | 기투자 | 2022 | 2023 | 2024 | 2025 | |
| 13,028 | 14,190 | 11,725 | 9,200 | 1,253 | 937 | - | 335 | 2,465 |

| 3) 확보금액 | | | | | 4)집행금액 | | | | | |
|---------|-------|-----|-------|----|--------|-------|-------|------|------|------|
| 확보총계 | 국비 | 도비 | 시비 | 민간 | 집행총계 | 기집행 | 2022 | 2023 | 2024 | 2025 |
| 11,725 | 6,500 | 835 | 4,390 | | 11,725 | 9,200 | 1,253 | 937 | - | 335 |

5 추진현황 및 계획

① 리비교 관광자원화

- 2018. 1. 리비교 관광자원화 계획 수립 완료(경기도)
- 2020. 10. 도시관리계획 결정(문화공원) 및 공원조성계획 결정
- 2021. 1. 공사 착공
- 2021. 10. 실시계획인가 완료
- 2022. 3. 손실보상협의 추진(보상율 98%)
- 2023. 6. 거점센터(체험동) 준공
- 2023. 12. 1단계 사업완료(공원) / 거점센터(편의동) 준공
- 2024. 7. 1단계 공원 및 거점센터 위탁운영 개시(파주도시관광공사)
- 2025. 4~11월 지역자원연계 관광자원프로그램 운영

※리비교 스토리텔링, 적벽길 걷기 프로그램 운영,DMZ평화의 길 팻크레킹,
천문 관측 프로그램(리비교 천문 시민 관측회, 청정지역 파주 별빛여행)

- 2026. 6. 공원조성계획 및 실시계획인가변경 1단계(공원) 완료
- 2027. 12. 2단계(공원) → 문화시설 변경
- 2027. 12. 군기부대양여 사업완료(하천관리과)
- 2028. 12. 문화시설 사업완료

② 희망마을 만들기

- 2024. 1. 사업 공고
- 2024. 2. 사업 신청, 심사 및 발표
- 2024. 3. ~ 11. 사업 선정 시 추진
- 2024. 12. 성과공유회 진행



DMZ평화의길 펫트레킹 행사



리비교~임진강 적벽길 걷기행사



별빛여행 시민관측회



리비교 별빛여행 천문관측회



○ 의견없음

| | | | | | | | | |
|---------------|------|--------|---|---|---|---|-----|--------------|
| 공약사항 정책실명제 | 주관부서 | ①관광과 | 과 | 장 | 한 | 윤 | 자 | ☎ 940 - 4360 |
| | | | 팀 | 주 | 김 | 길 | 모 | ☎ 940 - 4727 |
| | | ②균형개발과 | 무 | 관 | 성 | 경 | 재 | ☎ 940 - 4724 |
| | | | 과 | 장 | 황 | 인 | 배 | ☎ 940 - 5720 |
| | | | 팀 | 장 | 조 | 웅 | 휘 | ☎ 940 - 5728 |
| | | | 주 | 무 | 관 | 김 | 한비니 | ☎ 940 - 5325 |

| 사업형태 | 사업주체 | | | 이행완료 | | 예산구분 | | 중앙정부 협조 | | | | 이행단계 | | | |
|--------------|------|----|----|------------|-----|-----------|-----|---------|----|-----------|----|------|----|-----------|----|
| 신규 계속 | 국가·도 | 파주 | 기타 | 임기내 | 임기후 | 예산 | 비예산 | 불요 | 제도 | 재정 | 권한 | 검토 | 추진 | 완료 | 불가 |

| 사업목표 | 공약달성목표 |
|---|---|
| 【 수변관광지 개발 추진 】 <ul style="list-style-type: none"> ▶ 천혜의 자연환경인 수변자원을 활용하여 관광자원화로 지역경제 활성화에 기여 | <div> <div>달성연도</div> <div>2024</div> </div> <div> <div>달성목표</div> <div> 애룡호수 힐링명소 조성 착공 </div> </div> |

1

사업개요

- 애룡호수 힐링명소 조성사업
- 위 치 : 법원읍 삼방리 500번지(애룡호수 일원)
 - 사업기간 : 2022년~2026년(5년)
 - 총사업비 : 5,540백만원
 - 사업내용 : (1단계) 데크로드 / (2단계) 주차장, 산책로, 보도교

2

추진계획

- 연도별 사업목표 및 추진계획

| 연도별 | 2022 | 2023 | 2024 | 2025 | 2026. | 임기후 |
|-----|---------------|---------|---------------------------------|---------------------------------|---------------------------|-----|
| 목표 | 실시계획 용역 착공 | 실시설계 완료 | 데크로드 공사 착공 (1단계) | 데크로드 공사 준공 (1단계) | 주차장, 산책로 등 조성 (2단계) | - |

3

연도별 투자계획

(단위: 백만원)

| 구분 | 총사업비 | 기투자 | '22년 | '23년 | '24년 | '25년 | '26년 |
|----|-------|-----|------|------|-------|-------|------|
| 계 | 5,540 | | 500 | 710 | 2,230 | 2,100 | |
| 국비 | 4,000 | | | 568 | 1,784 | 1,648 | |
| 도비 | | | | | | | |
| 시비 | 1,540 | | 500 | 142 | 446 | 452 | |
| 민자 | | | | | | | |

4 재정 집행실적

(단위: 백만원)

| 1) 총사업비 | | 2) 임기내 계획 | | | | | | 임기후 |
|---------|-------|-----------|------|------|-------|-------|------|-----|
| 초기계획 | 현재계획 | 계획합계 | 2022 | 2023 | 2024 | 2025 | 2026 | |
| 5,500 | 5,540 | 5,540 | 500 | 710 | 2,230 | 2,100 | - | - |

| 3) 확보금액 | | | | | 4)집행금액 | | | | | |
|---------|-------|----|-------|----|--------|------|------|-------|-------|------|
| 확보총계 | 국비 | 도비 | 시비 | 민간 | 집행총계 | 2022 | 2023 | 2024 | 2025 | 2026 |
| 5,540 | 4,000 | - | 1,540 | - | 5,482 | 269 | 122 | 2,986 | 2,105 | - |

5 추진현황 및 계획

- 2022. 3. 애룡호수 힐링명소 조성 기본 및 실시설계용역 착수
- 2022. 4. 25. 행안부 공모사업 (특수상황지역 개발사업) 신청
- 2022. 5. 30. 착수보고
- 2022. 12. 28. 시의회보고
- 2023. 5. 파주 도시관리계획 (도시계획시설 : 수변공원) 입안신청
- 2023. 6.~9. 관계기관 협의
- 2023. 9. 5. 시의회 의견청취
- 2023. 10. 4. 파주 도시관리계획(수변공원) 농지분야 협의 반려
- 2023. 11. 사업 추진방향 수정
 - 당 초: 전체 사업부지 ⇒ 도시관리계획(수변공원) 시설 결정
 - 변 경: 산책로, 광장 ⇒ 농어촌공사 목적외 사용승인
- 주차장 ⇒ 도시관리계획(주차장) 시설 결정
- 2024. 2. 6. 위·수탁협약 체결(파주시 ↔ 한국농어촌공사 파주시사)
- 2024. 2. 16. 공공디자인 자문요청
- 2024. 2. 27. 관계기관 사전협의요청(道 하천과,市 친수하천과)
- 2024. 3. 25. 파주 도시관리계획(주차장)결정 신청
- 2024. 4. 24. 도시관리계획 결정(변경)열람 공고
- 2024. 5. 23. 소규모 환경영향평가서 제출(市→한강유역환경청)

- 2024. 6. 10. 도시관리계획 결정(변경) 협의의견 알림(도시계획과)
- 2024. 6. 12. 경기도 계약심사 요청
- 2024. 6. 25. 위탁사업비 지급
- 2024. 7. 16. 경기도 계약심사 관련 현장방문
- 2024. 7. 23. 경기도 계약심사 결과 알림(道→市)
- 2024. 8. 5. 농업생산기반시설 사용허가 승인 알림 (테크로드 부분)
- 2024. 9. 30. 법원읍 주민설명회
- 2024. 11. 1. 산책로 공사 착공
- 2025. 7. 18. 홍수면부지(농업생산기반시설) 일부 폐지 승인
- 2025. 9. 12. 농업생산기반시설 사용허가(2단계 사업구간)
- 2025. 12. 10. 2단계 공사 착공
- 2025. 12. 20. 1단계 공사 완료

6 **관련자료**



위치도

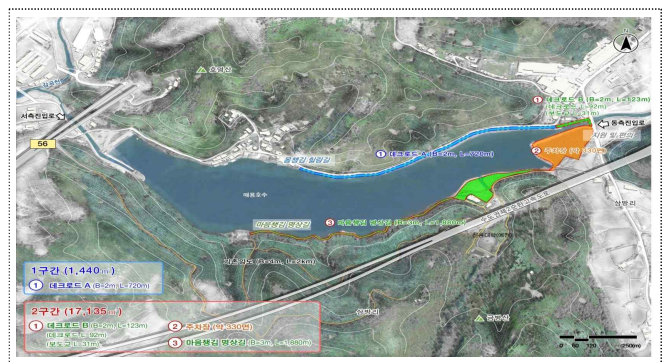

사업계획도

7 문제점 및 대책

- 해당없음

| | | | | | | |
|---------------|------|-------|------------------|-------------|-----------------------|--------------|
| 공약사항 정책실명제 | 주관부서 | 균형개발과 | 과 팀 주 문 | 장 장 과 | 인 박 재 은 영 | ☎ 940 - 5720 |
| | | | | | | ☎ 940 - 4634 |
| | | | | | | ☎ 940 - 4637 |

| 사업형태 | 사업주체 | | | 이행완료 | | 예산구분 | | 중앙정부 협조 | | | 이행 단계 | | | | |
|--------------|------|-----------|----|------------|-----|-----------|-----|---------|----|-----------|-------|----|----|-----------|----|
| 신규 <u>계속</u> | 국가·도 | <u>파주</u> | 기타 | <u>임기내</u> | 임기후 | <u>예산</u> | 비예산 | 불요 | 제도 | <u>재정</u> | 권한 | 검토 | 추진 | <u>완료</u> | 불가 |

| 사업목표 | 공약달성목표 |
|---|---|
| <div>【 체류형 관광지 조성 】</div> <div>▶ 관내 수려한 자연경관을 이용하여 생태관광지로 개발함과 동시에 관광객을 위한 야영장을 조성하여 지역자원과 연계된 체류형 관광활성화 추진</div> | <div>달성연도</div> <div>2023</div> <div>달성목표</div> <div>체류형 관광지 조성</div> |

1

사업개요

| 구분 | 공릉 관광지 | 리비교 문화공원 | 법원 문화공원 |
|-----|--|-----------------------------|------------------------------|
| 위치 | 조리읍 장곡리 일원 ^{공릉관광지} | 파평면 장파리 826번지 일원 | 법원읍 대능리 산18번지 |
| 사업량 | 산책로 조성 및 경관조명 설치, 캠핑장 확충, 기반시설 조성 등 | 휴식 및 체험데크 12면, 거점센터(체험동) 1동 | 산책로, 숲속쉼터, 주차장, 관리사무소, 화장실 등 |
| 사업비 | 111.5억원 (국비36.8억, 도비 24.35억, 시비 50.35억) | 26억원 (국 8억, 도 8억, 시 10억) | 53억 (전액시비) |

2

추진계획

○ 연도별 사업목표 및 추진계획

| 구분 | 2022 | 2023 | 2024 | 2025. | 2026. | 임기후 |
|----------|-------------|-------------|--------------|---------|-----------|------|
| 공릉관광지 | 관광휴양시설 | 관광휴양시설 | 공공시설 | 관광휴양시설 | 시설정비 | 시설유지 |
| 리비교 문화공원 | 부지확보 | 체험동 완료 | - | 휴식데크 운영 | 체험동 운영 | 지속운영 |
| 법원문화공원 | 도시관리계획 결정추진 | 결정완료 및 묘지이장 | 묘지이장 실시설계 착수 | 실시설계 완료 | 착공 및 공원조성 | 준공 |

3 연도별 투자계획

[공릉관광지]

(단위: 백만원)

| 구 분 | 총사업비 | 기투자 | '22년 | '23년 | '24년 | '25년 | '26년 | 임기후 |
|-----|--------|-------|-------|-------|------|-------|------|-------|
| 계 | 11,150 | 1,280 | 1,100 | 1,700 | 670 | 2,300 | | 4,100 |
| 국 비 | 3,680 | | | | | 400 | | 3,280 |
| 도 비 | 2,435 | 300 | 550 | 850 | 335 | 400 | | |
| 시 비 | 5,035 | 980 | 550 | 850 | 335 | 1,500 | | 820 |
| 민 자 | | | | | | | | |

[리비교 문화공원]

(단위: 백만원)

| 구 분 | 총사업비 | 기투자 | '22년 | '23년 | '24년 | '25년 | '26년 |
|-----|-------|-------|------|-------|------|------|------|
| 계 | 2,600 | 1,000 | | 1,600 | | | |
| 국 비 | 800 | 800 | | | | | |
| 도 비 | 800 | | | 800 | | | |
| 시 비 | 1,000 | 200 | | 800 | | | |
| 민 자 | | | | | | | |

[법원 문화공원]

(단위: 백만원)

| 구 분 | 총사업비 | 기투자 | '22년 | '23년 | '24년 | '25년 | '26년 |
|-----|-------|-----|------|------|-------|------|-------|
| 계 | 5,300 | | 360 | 355 | 1,532 | 358 | 2,695 |
| 국 비 | | | | | | | |
| 도 비 | | | | | | | |
| 시 비 | 5,300 | | 360 | 355 | 1,532 | 358 | 2,695 |
| 민 자 | | | | | | | |

4

재정 집행실적

① 공릉 관광지 조성

(단위: 백만원)

| 1) 총사업비 | | 2) 임기내 계획 | | | | | | | 임기후 |
|---------|--------|-----------|-------|-------|-------|------|-------|------|-------|
| 초기계획 | 현재계획 | 계획합계 | 기투자 | 2022 | 2023 | 2024 | 2025 | 2026 | |
| 8,380 | 11,150 | 7,050 | 1,280 | 1,100 | 1,700 | 670 | 2,300 | - | 4,100 |

| 3) 확보금액 | | | | | 4)집행금액 | | | | | |
|---------|-------|-------|-------|----|--------|-------|-------|------|-------|------|
| 확보총계 | 국비 | 도비 | 시비 | 민간 | 집행총계 | ~2022 | 2023 | 2024 | 2025 | 2026 |
| 11,150 | 3,680 | 2,435 | 5,035 | - | 7,050 | 2,380 | 1,700 | 670 | 2,300 | - |

② 리비교 문화공원 조성

(단위: 백만원)

| 1) 총사업비 | | 2) 임기내 계획 | | | | | | | 임기후 |
|---------|-------|-----------|-------|------|-------|------|------|------|-----|
| 초기계획 | 현재계획 | 계획합계 | 기투자 | 2022 | 2023 | 2024 | 2025 | 2026 | |
| 1,000 | 2,600 | 2,600 | 1,000 | | 1,600 | - | | - | |

| 3) 확보금액 | | | | | 4)집행금액 | | | | | |
|---------|-----|-----|-------|----|--------|-------|------|------|------|------|
| 확보총계 | 국비 | 도비 | 시비 | 민간 | 집행총계 | ~2022 | 2023 | 2024 | 2025 | 2026 |
| 2,600 | 800 | 800 | 1,000 | | 1,000 | 1,000 | | | | |

③ 법원 문화공원 조성

(단위: 백만원)

| 1) 총사업비 | | 2) 임기내 계획 | | | | | | 임기후 |
|---------|-------|-----------|------|------|-------|------|-------|-----|
| 초기계획 | 현재계획 | 계획합계 | 2022 | 2023 | 2024 | 2025 | 2026 | |
| 4,800 | 5,300 | 5,300 | 360 | 355 | 1,532 | 358 | 2,695 | - |

| 3) 확보금액 | | | | | 4)집행금액 | | | | | |
|---------|----|----|-------|----|--------|------|------|-------|------|------|
| 확보총계 | 국비 | 도비 | 시비 | 민간 | 집행총계 | 2022 | 2023 | 2024 | 2025 | 2026 |
| 2,695 | - | - | 2,695 | - | 2,605 | 360 | 355 | 1,532 | 358 | - |

5 추진현황 및 계획

① 공릉 관광지 조성

- 2022. 11. 순환산책로(인도교Ⅰ L=114m) 조성 완료
- 2023. 10. 공릉관광지 캠핑장 기반조성공사 준공
 - 시설현황: 카라반 27대, 일반야영장 2면, 폴딩텐트 1대 등
- 2023. 10. 순환산책로(수변데크 L=685m) 설치 완료
- 2024. 8. 2025년 특수상황지역개발 신규사업 선정
 - 공릉 키즈캠핑랜드 조성(캠핑장 20면 확충, 기타시설 보수)
- 2024. 12. 순환산책로(인도교Ⅱ, 수변데크) 실시설계용역 준공
- 2025. 1. 순환산책로(인도교Ⅱ, 수변데크) 조성공사 착공
 - 인도교 L=44m, 수변데크 L=177m
- 2025. 2. 산책로 경관조명 설치사업 실시설계용역 착수
- 2025. 2. 키즈캠핑랜드 설계용역, 관광지 조성계획 변경 용역 착수
- 2026. 1. 순환산책로(인도교Ⅱ, 일반데크) 설치 완료, 산책로 경관조명 설치공사 준공
- 2027. 3. ~ 12. 공릉 키즈캠핑랜드 조성사업 시행

② 리비교 문화공원 조성

- 2020. 10. 도시관리계획결정 및 공원조성계획 결정
- 2021. 10. 실시계획인가 완료(경기도 도보 제2021-6858호)
- 2022. 3. 손실보상협의 추진(보상율 98%)
- 2023. 6. 거점센터(체험동) 준공
- 2023. 8. 공원조성계획 변경(휴식 및 체험데크)
- 2023. 12. 휴식 및 체험데크(12면) 조성완료

③ 법원 문화공원 조성

- 2020. 7. 법원읍 주민의견 수렴(마을이장 등 50명)
- 2021. 10. 사전절차 이행(재정계획 수립, 투자심사 완료 등)
- 2021. 11. 기본계획 수립
- 2023. 5. 도시관리계획(공원) 결정 고시
- 2025. 5. 공원테마변경(캠핑→숲길), 사업비 변경(48억원→53억원)
- 2025. 12. 표지이장용역·실시설계 완료
- 2026. 3. 착공
- 2026. 10. 준공

6 관련자료

① 공릉 관광지 조성



공릉캠핑장



순환산책로 조성사업

② 리비교 문화공원 조성



위치도(사업대상지)



조감도(휴식 및 체험데크)

③ 법원 문화공원 조성



위치도

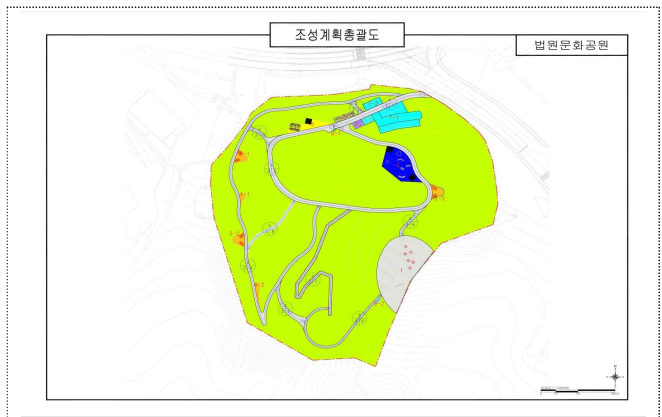

공원조성계획

7 문제점 및 대책

① 공릉 관광지 조성

○ 사유지 매입을 통한 체계적인 개발 관리로 관광지 활성화 필요

- 공릉관광지 내 (주)성원레저 부지 매입(110,820㎡, 약184억원)
- 캠핑장 추가조성과 노후된 유원시설 등 재정비로 남부지역 관광 활성화를 위한 현실적 개발 방향 검토

② 리비교 문화공원 조성

○ 1단계 공원조성은 2023년 12월되었으나, 2단계 공원조성은

군 협의(군 기부대양여사업)로 사업 추진 지연

- 친수하천과에서 25사단과 기부대양여 사업을 적극 협의 진행('27년말 완료 예정)

③ 법원 문화공원 조성

○ 인근 법원1산단 진입도로와 연계 등 관련부서 협조 필요

- 기업지원과 : 법원1산단 (북측)진입도로와 연계 협의
- 법원읍 : 시민의견 수렴 및 사업추진 홍보

| | | | | | | |
|---------------|------|--------|------------------|-------------|---|--|
| 공약사항 정책실명제 | 주관부서 | ①관광과 | 과 팀 주 무 | 장 장 관 | 한 윤 자 이 상 훈 이 지 우 | ☎ 940 - 4360 ☎ 940 - 5197 ☎ 940 - 5190 |
| | 주관부서 | ②관광과 | 과 팀 주 무 | 장 장 관 | 한 윤 자 김 길 모 성 경 재 | ☎ 940 - 4360 ☎ 940 - 4727 ☎ 940 - 4724 |
| | 주관부서 | ③산림정원과 | 과 팀 주 무 | 장 장 관 | 김 수 태 고 소 현 이 상 철 | ☎ 940 - 4610 ☎ 940 - 4638 ☎ 940 - 4631 |

| 사업형태 | | 사업주체 | | | 이행완료 | | 예산구분 | | 중앙정부 협조 | | | | 이행단계 | | | |
|------|----|------|----|----|------|-----|------|-----|---------|----|----|----|------|----|----|----|
| 신규 | 계속 | 국가 | 파주 | 기타 | 임기내 | 임기후 | 예산 | 비예산 | 불요 | 제도 | 재정 | 권한 | 검토 | 추진 | 완료 | 불가 |

| 사업목표 | 공약달성목표 |
|--|---|
| <div> <div> <div>달성연도</div> <div>2024</div> </div> <div> <div>달성목표</div> <div>착공</div> </div> </div> | <div> <div>달성연도</div> <div>2024</div> </div> <div> <div>달성목표</div> <div>착공</div> </div> |

1 사업개요

- 사업명 : 감악산 국립 자연휴양림 조성사업
- 대상지 : 적성면 객현리 산148 외 4필지(총 33ha)
- 사업비 : 86억원(국비 100%)
- 사업기간 : 2022. ~ 2026.(5년)
- 사업내용 : 자연휴양림 조성 1개소(주관 : 산림청)
 - 주요시설 : 숲속의집, 산림휴양관, 야영장, 산책로 등

2 추진계획

- 연도별 사업목표 및 추진계획

| 연도별 | 2022. | 2023. | 2024. | 2025. | 2026. | 임기후 |
|-----|---------------|-------|-------|-------|-------|-----|
| 목표 | 기본계획· 기본설계 | 실시설계 | 착공 | 토목공사 | 건축,조경 | 준공 |

3 연도별 투자계획

| (단위: 백만원) | | | | | | | |
|-----------|-------|-----|------|-------|-------|-------|-------|
| 구분 | 총사업비 | 기투자 | '22년 | '23년 | '24년 | '25년 | '26년 |
| 계 | 8,600 | - | 500 | 1,000 | 1,100 | 1,000 | 5,000 |
| 국비 | 8,600 | - | 500 | 1,000 | 1,100 | 1,000 | 5,000 |
| 도비 | - | - | - | - | - | - | - |
| 시비 | - | - | - | - | - | - | - |
| 민자 | - | - | - | - | - | - | - |

4

재정 집행실적

(단위: 백만원)

| 1) 총사업비 | | 2) 임기내 계획 | | | | | | 임기후 | | |
|---------|-------|-----------|------|-------|--------|-------|-------|------|------|------|
| 초기계획 | 현재계획 | 계획합계 | 2022 | 2023 | 2024 | 2025 | 2026 | | | |
| 8,600 | 8,600 | 8,600 | 500 | 1,000 | 1,100 | 1,000 | 5,000 | - | | |
| 3) 확보금액 | | | | | 4)집행금액 | | | | | |
| 확보총계 | 국비 | 도비 | 시비 | 민간 | 집행총계 | 2022 | 2023 | 2024 | 2025 | 2026 |
| 8,600 | 8,600 | - | - | - | 2,911 | - | 1,057 | 969 | 885 | - |

5

추진현황 및 계획

- 2019. 5. 자연휴양림 신규조성 요청 파주시 → 산림청
- 2022. 1. 자연휴양림 지정·고시 완료
- 2022. 4. 자연휴양림 최종 대상지 선정
- 2022. 5. 기본계획 및 기본설계 수립 용역
- 2023. 12. 실시설계용역 완료 산림청
- 2024. 7. 객현리사격장 폐쇄 및 비전술훈련장 전환 확정 국방부
- 2024. 9. 토목공사 착공 파주시산림조합
- 2024. 12. 감악산자연휴양림 진입도로 개설공사 노선 및 단지내도로 연결을 위한 용역 변경 추진 도로건설과
- 2025. 12. 자연휴양림 건축, 전기 계약 완료
- ~ 2027. 국립 감악산자연휴양림 조성 완료 및 개장

6

관련자료



위치도

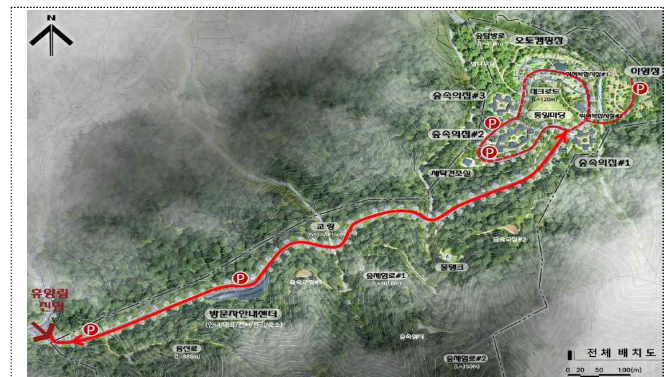

조성계획도

공약사항
정책실명제

주관부서

산림정원과

과장
팀장
주무관김수태
최현회
조혜진☎ 940 - 4610
☎ 940 - 4618
☎ 940 - 4611

운정호수공원 불꽃축제 브랜드화 추진

| 사업형태 | 사업주체 | 이행완료 | 예산구분 | 중앙정부 협조 | 이행단계 |
|--------------|-------------------|----------------|---------------|--------------------|--------------------|
| 신규 계속 | 국가·도 파주 기타 | 임기내 임기후 | 예산 비예산 | 불요 제도 재정 권한 | 검토 추진 완료 불가 |

사업목표

- ▶ 파주의 문화·예술·평화를 접목한 테마 구성으로 축제 브랜드 이미지 제고 및 파주시 대표 축제로 발전

공약달성목표

| 달성연도 | 달성목표 |
|------|------------------|
| 2022 | 운정호수공원 불꽃축제 브랜드화 |

1 사업개요

- 일 시 : 매년 10월 중 개최
- 장 소 : 운정호수공원 일원
- 사업비 : 연 505백만원
- 주최/주관 : 파주시/파주문화재단
- 주요내용
 - 운정호수공원의 수변공간을 활용한 불꽃공연 및 빛조형물 설치, 주민참여 행사 등 시민들이 보고 즐길 수 있는 다양한 문화예술 콘텐츠 제공

2 추진성과

○ 주요 추진성과

- (2017) 제1회: 운정신도시연합회 추진
- (2018) 제2회: 제31회 율곡문화제 폐막행사 *2019~2020 행사취소(ASF, 코로나19)
- (2021) 제3회: 불빛축제로 대체 진행
- (2022) 제4회: 운정호수공원 불꽃축제 개최
- (2023) 제5회: 운정호수공원 불꽃축제 개최
- (2024) 제6회: 운정호수공원 불꽃축제 개최
- (2025) 제7회: 운정호수공원 불꽃축제 개최

○ 연차별 목표 및 실적

| 공약달성 목표 | 구분 | 연차별 목표 및 실적 | | | | |
|---------------------|------|-------------|------|------|------|------|
| | | 2022 | 2023 | 2024 | 2025 | 2026 |
| 운정호수공원 불꽃축제 브랜드화 | 계획 | 축제추진 | 축제추진 | 축제추진 | 축제추진 | 축제추진 |
| | 실적 | 축제개최 | 축제개최 | 축제개최 | 축제개최 | |
| 이행완료도 | 달성도% | 100 | 100 | 100 | 100 | |
| 추진완료 | | | | | | |

3 재정 집행실적

(단위: 백만원)

| 1) 총사업비 | | 2) 임기내 계획 | | | | | | 임기후 |
|---------|-------|-----------|------|------|------|------|------|------|
| 초기계획 | 현재계획 | 계획합계 | 2022 | 2023 | 2024 | 2025 | 2026 | |
| 1,270 | 1,948 | 1,948 | 150 | 280 | 508 | 505 | 505 | 지속추진 |

| 3) 확보금액 | | | | | 4)집행금액 | | | | | |
|---------|----|----|-------|----|--------|------|------|------|------|------|
| 확보총계 | 국비 | 도비 | 시비 | 민간 | 집행총계 | 2022 | 2023 | 2024 | 2025 | 2026 |
| 1,948 | | | 1,948 | | 1,374 | 150 | 280 | 439 | 505 | - |

4 향후계획

○ 2026. 제8회 운정호수불꽃축제 개최 예정

5 관련자료

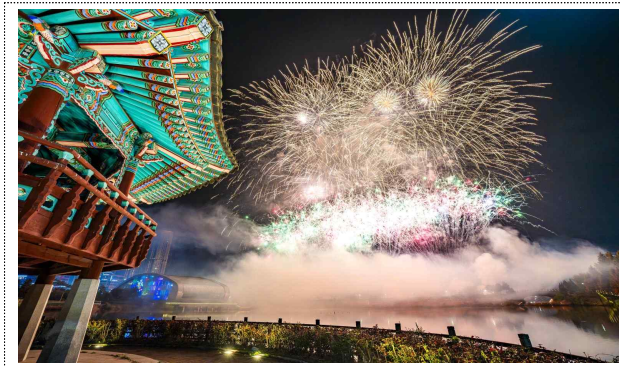

[2025년 제7회 운정호수공원 불꽃축제]

| | | | | | | |
|---------------|------|-------|---|---|-------|--|
| 공약사항 정책실명제 | 주관부서 | 문화예술과 | 과 | 장 | 유 초 자 | ☎ 940 - 4350 ☎ 940 - 4358 ☎ 940 - 4352 |
| | | | 팀 | 장 | 윤 은 주 | |
| | | | 주 | 무 | 관 | |
| | | | | | 홍 미 진 | |

문산 자유시장 지역관광 연계 및 해외환승객 대상 관광명소화 지속 지원

| 사업형태 | 사업주체 | | 이행완료 | | 예산구분 | | 중앙정부 협조 | | | 이행단계 | | | | | | |
|------|------|------|------|----|------|-----|---------|-----|----|------|----|----|----|----|----|----|
| 신규 | 계속 | 국가·도 | 파주 | 기타 | 임기내 | 임기후 | 예산 | 비예산 | 불요 | 제도 | 재정 | 권한 | 검토 | 추진 | 완료 | 불가 |

사업목표

- ▶ 코로나19, 팬데믹 기간(2년)이 지나 일상생활 회복이 시작되면서 침체되어있던 지역 전통시장과 관광사업 연계로 “되찾고 싶은” 지역 고유 전통시장으로 자리매김 할 수 있는 기회 마련과 지역경제 활성화에 기여
- ▶ 인천국제공항 환승객 대상 DMZ평화관광 연계운동을 통한 파주 관광 홍보 및 지역경제 활성화

공약달성목표

| 달성연도 | 달성목표 |
|------|-------------------------|
| 2023 | 문산자유시장 - DMZ 지역관광 연계 추진 |
| | 인천공항 환승투어 운영 |

1 사업개요

① 문산자유시장-DMZ 지역관광 연계

- 추진기간 : 2023. ~ 2026.
- 사업내용 : 문산자유시장에서 구매금액 1만 5천원 이상 소비자를 대상으로 DMZ통일관광명소 지역 무료 관광 투어
- 사업규모 : 문화관광해설사(1명), 관광버스 임차(1대)
- 소요예산 : 113백만원

② 해외환승객 대상 관광명소화 지속 지원

- 인천공항 환승객*을 대상으로 DMZ평화관광 연계 운영

* 제3국에서 제3국으로 24시간 내에 환승하는 승객에 한하여 수도권 관광 허용

- 파주평화 환승투어 코스^{5시간}

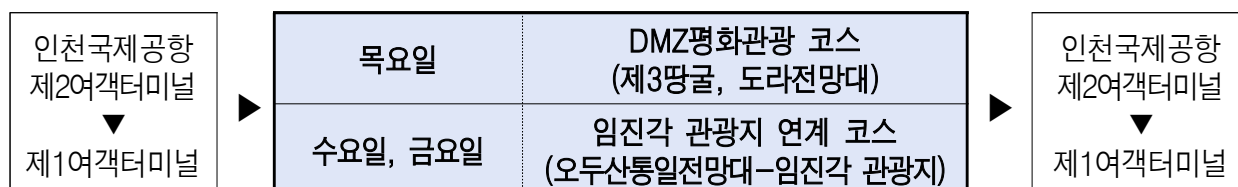

2 추진계획

① 문산자유시장-DMZ 지역관광 연계

○ 연도별 사업목표 및 추진계획

| 연도별 | 2022. | 2023. | 2024. | 2025. | 2026. | 임기후 |
|-----|-------|---------|-------|-------|-------|------|
| 목표 | 예산편성 | 계획 및 추진 | 시행 | 시행 | 시행 | 성과검토 |

② 해외환승객 대상 관광명소화 지속 지원

○ 연도별 사업목표 및 추진계획

| 연도별 | 2022 | 2023 | 2024 | 2025. | 2026. | 임기후 |
|-----|--------|------|------|-------|-------|-----|
| 목표 | 검토계획수립 | 운영 | 운영 | 운영 | 운영 | 운영 |

3 연도별 투자계획

① 문산자유시장-DMZ 지역관광 연계

(단위: 백만원)

| 구 분 | 총사업비 | 기투자 | '22년 | '23년 | '24년 | '25년 | '26년 |
|-----|------|-----|------|------|------|------|------|
| 계 | 113 | | | 29 | 29 | 29 | 26 |
| 국비 | | | | | | | |
| 도비 | | | | | | | |
| 시비 | 113 | | | 29 | 29 | 29 | 26 |
| 민자 | | | | | | | |

② 해외환승객 대상 관광명소화 지속 지원

(단위: 백만원)

| 구 분 | 총사업비 | 기투자 | '22년 | '23년 | '24년 | '25년 | '26년 |
|-----|------|-----|------|------|------|------|------|
| 계 | | | | | | | |
| 국비 | | | | | | | |
| 도비 | | | 비 | 예 | 산 | | |
| 시비 | | | | | | | |
| 민자 | | | | | | | |

4 재정 집행실적

○ 문산자유시장-DMZ 지역관광 연계

(단위: 백만원)

| 1) 총사업비 | | 2) 임기내 계획 | | | | | | 임기후 | | |
|---------|------|-----------|------|------|--------|------|------|------|------|------|
| 초기계획 | 현재계획 | 계획합계 | 2022 | 2023 | 2024 | 2025 | 2026 | | | |
| 122 | 113 | 113 | - | 29 | 29 | 29 | 26 | | | |
| 3) 확보금액 | | | | | 4)집행금액 | | | | | |
| 확보총계 | 국비 | 도비 | 시비 | 민간 | 집행총계 | 2022 | 2023 | 2024 | 2025 | 2026 |
| 113 | | | 113 | | 87 | | 29 | 29 | 29 | - |

5 추진현황

① 문산자유시장-DMZ 지역관광 연계

- 2023. 7. 문산자유시장-디엠제트(DMZ)지역 관광연계 사업 재개
- 2023. 8. “MBC뉴스투데이” 우수사례 방영(전통시장에서 장보고, DMZ관광까지)

※ 이용현황 : 2023. 7. ~ 12. 39회/ 573명 이용(1회 평균 14.6명 이용)

2024. 3. ~ 12. 70회/1,012명 이용(1회 평균 14.5명 이용)

2025. 3. ~ 12. 70회/1,193명 이용(1회 평균 17명 이용)

② 해외환승객 대상 관광명소화 지속 지원

- 2022. 9. 환승투어 코스 운영 검토(시↔투어 운영사)
- 2022. 11. 환승투어 사전답사(인천공항공사 및 운영사)
- 2022. 12. 파주평화 환승투어 코스 운영 확정
- 2023. 1. ~ 파주평화 환승투어 코스 운영 개시
- 2024. 1. ~ 파주평화 환승투어 코스 지속 운영('25.1.1.~12.31. 1,651명 탑승)

6 관련자료

① 문산자유시장-DMZ 지역관광 연계



[문산자유시장 DMZ 접수처]



[제3땅굴]

② 해외환승객 대상 관광명소화 지속 지원



[DMZ평화관광]



[오두산통일전망대]

7 문제점 및 대책

● 문산자유시장-DMZ 지역관광 연계

- 각종 현안 발생시 DMZ^(비무장지대) 출입 제한 → 현안발생시 군부대^(1사단) 사전협의 및 협의결과 홍보

| | | | | | | | | |
|---------------|------|--------|----|---|---|---|---|--------------|
| 공약사항 정책실명제 | 주관부서 | ①민생경제과 | 과장 | 장 | 이 | 이 | 구 | ☎ 940 - 4520 |
| | | | 팀 | 관 | 박 | 광 | 해 | ☎ 940 - 4528 |
| | | | 무 | | 황 | 어 | 진 | ☎ 940 - 4550 |
| | 주관부서 | ②관광과 | 과장 | 장 | 한 | 윤 | 자 | ☎ 940 - 4360 |
| | | | 팀 | 관 | 이 | 제 | 은 | ☎ 940 - 8517 |
| | | | 무 | | 김 | 규 | 진 | ☎ 940 - 8516 |