

포용사회 문화도시

-문화는 힘이다-

관리번호	공 약 명	담 당 부 서
[5 - 2]	파주문화재단 설립 문 화 예 술 과
[5 - 3]	GTX운정역 주변 문화공연 콤플렉스 조성 문 화 예 술 과
[5 - 4]	폐교를 활용한 유휴공간 재생사업 추진 문 화 예 술 과 안 전 교 통 정 책 과
[5 - 5]	유비파크에 가족친화형 문화체험공간 확충 여 성 가 족 과
[5 - 6]	반다비 국민체육센터 설립 체 육 과
[5 - 7]	허준선생 묘역 정비 문 화 예 술 과
[5 - 9]	교하중앙공원 리모델링 및 공원주차장 확충 도 시 관 리 과
[5 - 10]	월릉산 숲공원 등 여가시설 확충 산 림 정 원 과
[5 - 11]	다목적실내외체육관 조성 및 리모델링 사업 추진 체 육 과
[5 - 12]	캠프하우즈 공여지 내 문화·체육시설 확대 문 화 예 술 과 체 육 과
[5 - 13]	국제규격 인공암벽장 건립 체 육 과
[5 - 14]	호수공원·소리천 친수공간 문화상업지역화 추진 도 시 관 리 과

사업형태	사업주체	이행완료	예산구분	중앙정부 협조	이행단계
신규	계속	국가·도	파주	기타	임기내
		임기후	예산	비예산	불요
			제도	재정	권한
			검토	추진	완료
					불가

사업목표	공약달성목표
<div> <div> ▶ 문화정책의 연속성 및 전문성을 확보하여 파주의 지역문화 역량 강화 </div> </div>	<div> <div>달성연도</div> <div>2024</div> </div> <div> <div>달성목표</div> <div>파주문화재단 설립</div> </div>

1

사업개요

- 명 칭 : 재단법인 파주문화재단
- 설립형태 : 출연기관(비영리 재단법인)
- 설립시기 : 2024. 10. 8.(출범일 2024. 11. 15.)
- 기본재산 : ^{출범시}3억원 / 총 8억원
- 운영재원 : 출연금, 보조금, 재단수익금 등
- 운영주체 : 시 주관 법인 설립 후 자체 운영
- 재단 사업범위 및 내용

사업범위	내용
문화예술진흥사업	생활문화사업, 문화예술교육사업, 지역문화예술 인력 양성
문화복지사업	취약계층 문화복지 지원, 예술인 창작지원 등
지역문화 콘텐츠 사업	문화유산 활용사업, 문화자원 활용 축제·공연
문화시설 운영	공연장 운영·관리, 음향기술기계 및 무대감독 등

2

추진계획

○ 연도별 사업목표 및 추진계획

연도별	2022	2023	2024	2025	2026.	임기후
목표	설립기본계획 연구용역착수	사전절차	재단 설립 준비 및 출범	재단 운영	재단 운영	재단 운영

3 연도별 투자계획

(단위: 백만원)

구 분	총사업비	기투자	2022	2023	2024	2025	2026
계	11,488		50	80	933	5,051	5,374
시 비	11,488		50	80	933	5,051	5,374

※ 사업수입 미포함

4 재정 집행실적

(단위: 백만원)

1) 총사업비		2) 임기내 계획						임기후		
초기계획	현재계획	계획합계	2022	2023	2024	2025	2026			
1,130	11,488	11,488	50	80	933	5,051	5,374	-		
3) 확보금액					4)집행금액					
확보총계	국비	도비	시비	민간	집행총계	2022	2023	2024	2025	2026
11,488	-	-	11,488	-	6,114	50	80	933	5,051	-

5 추진현황 및 계획

- 2022. 8. 파주문화재단 설립 추진계획 수립
- 2022. 12. 기본계획 수립 연구용역 계약 및 착수
- 2023. 4. 경기도 출자출연기관 심의위원회 심의 완료(1차)
- 2023. 5. 기본계획 수립 연구용역 최종보고회 및 용역 종료
- 2023. 6. 재단설립계획 경기연구원 타당성 검토 의뢰
- 2024. 3. 재단설립계획 경기연구원 타당성 검토 완료 및 결과 공개
- 2024. 4. 경기도 출자출연기관 심의위원회 심의 완료(2차)
- 2024. 5. 조례제정안, 출연동의안 원안 가결,
1회 추가경정예산 편성(파주문화재단 설립)
- 2024. 7. 파주문화재단 임원추천 위원회 구성 및 회의 개최
- 2024. 8. 파주문화재단 임원 구성 완료,
2회 추가경정예산 편성(파주문화재단 운영)
- 2024. 9. 파주문화재단 창립총회 개최, 사무실 및 전산시스템 구축 완료
- 2024. 10. 파주문화재단 직원채용, 비영리법인 설립 허가 및 등기 완료,
파주문화재단 설립 완료
- 2024. 11. 파주문화재단 출범식 개최

비영리법인 설립허가증

제2024-01-69호

문화와 예술
기회의 광장

비영리법인 설립허가증

- 법인명칭: 재단법인 파주문화재단
- 소재지: 경기도 파주시 시민회관길 33, 바동 3층(금촌동)
- 대표자
 - 성명: 김영준
 - 생년월일: 1965년 9월 20일
 - 주소: 경기도 파주시 송화로 13, 104동 301호(아동동, 팜스프링아파트)
- 사업내용
 - 문화예술 창작·보급·활동의 지원 및 전문인력 양성
 - 문화예술·관광 진흥을 위한 정책개발 지원 및 사업추진
 - 지역문화예술단체 및 예술인 지원
 - 생활문화 활성화 관련 사업
 - 지역문화 협력 및 연계·교류에 관한 업무
 - 축제·공연·행사 사업 기획 및 운영
 - 문화예술 시설의 관리 운영
 - 문화예술 진흥을 위하여 파주시장이 위탁하는 사업
 - 그 밖의 재단 목적 달성에 필요한 사업
- 허가 조건: 뒷면 기재 및 허가공문 참조

「민법」 제32조 및 「문화체육관광부 및 국가유산청 소관 비영리법인의 설립 및 감독에 관한 규칙」 제4조에 따라 위와 같이 법인 설립을 허가합니다.

2024년 10월 7일

경기도지사인

파주문화재단 출범식



○ 해당없음

공약사항
정책실명제

주관부서

문화예술과

과
팀
주
무장
장
관유
초
윤
은
홍
미
진☎ 940 - 4350
☎ 940 - 4358
☎ 940 - 4352

사업형태	사업주체	이행완료	예산구분	중앙정부 협조	이행단계
신규	계속	국가·도	파주 기타	임기내	임기후
			예산	비예산	불요
				제도	재정 권한
				검토	추진
				완료	불가

사업목표	공약달성목표
<ul style="list-style-type: none"> GTX-A 역세권인 최대 장점을 이용하여 상업·문화·예술 인프라를 확충한 시민과 예술인이 소통할 수 있는 ‘힐링의 장’ 도모 	<div> <div>달성연도</div> <div>달성목표</div> </div> <div> <div>2025</div> <div>기본계획 수립 용역 착수</div> </div>

1

사업개요

- 사업 위치 : GTX 역세권 특별계획구역 문화시설 용지(문2)
- 부지면적 : 17,747㎡(약 5,400평)
- 예상사업비 : 약1,681억원 ※ 토지 290 + 공사비 1,390 + 용역비 1
- 주요시설 : 전문 공연장 등 문화시설

2

추진계획

- 연도별 사업목표 및 추진계획

연도별	2022.	2023.	2024.	2025.	2026. 4.	임기후
목표		계획수립	LH 협의	기본계획 수립 용역 착수	행정 절차	착수 및 준공

3

연도별 투자계획

(단위: 백만원)							
구분	총사업비	기투자	'22년	'23년	'24년	'25년	'26년
계	168,100					120	28,880
국비							
도비							
시비	168,100					120	28,880
민자							

*임기 후 : 139,100백만원

재정 집행실적

(단위: 백만원)

1) 총사업비		2) 임기내 계획						임기후
초기계획	현재계획	계획합계	2022	2023	2024	2025	2026	
미정	168,100	29,000				120	28,880	139,100

3) 확보금액					4) 집행금액					
확보총계	국비	도비	시비	민간	집행총계	2022	2023	2024	2025	2026
120			120		120	-	-	-	120	-

추진현황 및 계획

- 2018. 7. LH「파주운정3 택지개발사업 개발계획 변경(안)」
GTX인근 문화공간^{광장}, 문화시설 용지 입지의견 제출
- 2020. 9. GTX 역세권 특별계획구역으로 지정, 광장 및 문화시설 용지 마련
- 2024. 6. LH에 문화시설용지 매입계획 전달(파주운정3지구 “문2” 부지, 17,747㎡)
- 2024. 10. 공유재산심의회 심의(토지·건축물 취득, 결과:적정)
- 2025. 9. 기본계획 수립 용역 계약 및 착수

관련자료



계 획 투 시도



위치도

문제점 및 대책

- 사전 행정절차(도 투자심사 등)의 원활한 이행과 사업기간 단축을 위해
관계부서 협조 요청

공약사항 정책실명제	주관부서	문화예술과	과 팀 주 무	장 장 과	유 윤 박	초 은 정	자 주 연	☎ 940 - 4350
								☎ 940 - 4353
								☎ 940 - 8545

폐교를 활용한 유휴공간 재생 사업 추진

사업형태	사업주체	이행완료	예산구분	중앙정부 협조	이행단계
신규	계속	국가·도	파주	기타	임기내
		임기후	예산	비예산	불요
			제도	재정	권한
			검토	추진	완료
					불가

사업목표

- ▶ 폐교 리모델링을 통한 미술관 및 창작공간 조성 (문화예술과)
- ▶ 전 연령대상 교육 및 체험시설을 갖춘 대규모 재난·교통·생활테마형 안전체험관 파주시 유치 (안전총괄과·교통정책과)

공약달성목표

달성연도	달성목표
2023	착공(1개소)

1 사업개요

① 창작공간 조성

- 사업기간 : 2022년 ~ 2026년
- 위치 : 법원초등학교
- 사업비 : 공사비 : 670백만원, 운영비 : 167백만원^{이후} 지속운영 중
- 주요시설 : 다목적교육실, 복도전시관, 창작공간, 휴게실 등

② 국민안전체험관(교통공원 포함) 유치

- 사업기간 : 2024년 ~ 2028년
- 위치 : 와동동 770번지 일원
- 사업비 : 420억원
- 규모 : 부지면적 32,000㎡ / 연면적 8,000㎡ (지하1층, 지상4층)

2 추진계획

① 미술관 및 창작공간 조성

연도별	2022	2023	2024	2025	2026.	임기후
목표	폐교확보	실시설계 및 착공	준공 및 운영	지속추진	지속추진	지속추진

② 국민안전체험관(교통공원 포함) 유치

연도별	2022	2023	2024	2025	2026	임기후
목표	-	파주시 유치	기본계획 용역 완료	건립계획 (도)	실시설계 (도)	지속추진

3 연도별 투자계획

① 미술관 및 창작공간 조성

(단위: 백만원)

구 분	총사업비	기투자	'22년	'23년	'24년	'25년	'26년
계	1,194			670	167	226	131
국 비							
도 비	380			335	15	15	15
시 비	814			335	152	211	116

② 국민안전체험관(교통공원 포함) 유치

(단위: 백만원)

구 분	총사업비	기투자	'22년	'23년	'24년	'25년	'26년
계	42,000				55		2,000
국 비	12,000						1,200
도 비	15,000				55		400
시 비	15,000						400

*임기후 39,945백만원 지속추진

4 재정 집행실적

① 미술관 및 창작공간 조성

(단위: 백만원)

1) 총사업비		2) 임기내 계획						임기후		
초기계획	현재계획	계획합계	2022	2023	2024	2025	2026			
1,020	1,194	1,194		670	167	226	131			
3) 확보금액					4)집행금액					
확보총계	국비	도비	시비	민간	집행총계	2022	2023	2024	2025	2026
1,194		380	814		837		173	664	172	

② 국민안전체험관(교통공원 포함) 유치

(단위: 백만원)

1) 총사업비		2) 임기내 계획						임기후		
초기계획	현재계획	계획합계	2022	2023	2024	2025	2026			
2,700	42,000	2,055			55		2,000	39,945		
3) 확보금액					4)집행금액					
확보총계	국비	도비	시비	민간	집행총계	2022	2023	2024	2025	2026
42,000	12,000	15,000	15,000		52	-	-	52	-	-

5 추진현황 및 계획

① 미술관 및 창작공간 조성

- 2022. 7. 경기도 공모사업 수요조사 제출
- 2022. 12. 부지 사용 불가 회신^{파주시 교육지원청}에 따른 공모 취소
- 2023. 2. 파주시·교육지원청 협의 진행
- 2023. 3. 법원초교 부지 사용승낙서 확보
- 2023. 3. 경기도 공모사업 신청^{2023년 유희공간 문화재생}
- 2023. 4. 공모 선정 및 도비 335백만원 확보
- 2023. 5. 파주시·파주교육지원청 협의체 구성 및 간담회 추진
- 2023. 5. ~ 6. 리모델링 기본계획 수립
- 2023. 6. 파주시·파주교육지원청 MOU체결
- 2023. 11. ~ 2024. 2. 리모델링 공사준공 및 운영협의
- 2024. 3. ~ 율곡문화학당 문화공간 운영 지속

② 국민안전체험관(교통공원 포함) 유치

- 2023. 09. 15. 국민안전체험관 공모 신청
- 2023. 11. 24. 국민안전체험관 공모 선정
- 2024. 03.~06. 타당성 조사 및 기본계획 연구용역
- 2024. 07. 22. 행정안전부, 건립·운영 사업계획 승인^{조건부}
- 2024. 10. 18. 지방재정 중앙투자심사 승인^{조건부(실시설계후 2단계 심사)}
- 2024. 11. 07. 건립 관계기관(경기·파주·LH) 업무 협의
- 2025. 01. 2025년 특수수요 소방안전교부세(국비) 확정
- 2025. 03. 사업부지 토지사용 허가(LH, 유보지개발계획 수립 용역 착수)
- 2026. 상반기 2025년 소방안전교부세(국비) 특수수요 추경 편성(도·시) 공공건축기획용역(도), 설계공모 및 실시설계 용역(도)^{예정}

6 관련자료

① 미술관 및 창작공간 조성



울곡문화화당 개관식



울곡문화화당 내부



유희문화학당 프로그램 운영

② 국민안전체험관(교통공원 포함) 유치



배치도



조감도

7 문제점 및 대책

○ 예산 미반영으로 사업 지연

- 2025년 국비 확정 이후, 道 예산 미반영으로 추진일정 지연
- 道 추경에 반영되도록 방문 협의 등 지속적 건의

공약사항 정책실명제	주관부서	①문화예술과	과장	장	유	초	자	☎ 940 - 4350
			팀	관	김	영	희	☎ 940 - 4358
			주	무	홍	미	진	☎ 940 - 4356
	주관부서	②안전총괄과	과장	장	임	공	빈	☎ 940 - 4680
			팀	관	김	진	홍	☎ 940 - 4688
			주	무	이	미	애	☎ 940 - 4681
	주관부서	③교통정책과	과장	장	우	상	완	☎ 940 - 5770
			팀	관	박	명	화	☎ 940 - 5798
			주	무	정	호	영	☎ 940 - 5791

사업형태	사업주체	이행완료	예산구분	중앙정부 협조	이행단계
신규 계속	국가·도 파주 기타	임기내 임기후	예산 비예산	불요 제도 재정 권한	검토 추진 완료 불가

사업목표	공약달성목표				
【 프로그램 강화를 통해 놀이구름 운영 활성화 】 <ul style="list-style-type: none"> ▶ 파주놀이구름 가족단위 체험형 콘텐츠를 강화하여 놀이구름 이용자 만족도 제고 	<table> <tr> <th>달성연도</th><th>달성목표</th></tr> <tr> <td>2023</td><td>놀이구름 운영 활성화</td></tr> </table>	달성연도	달성목표	2023	놀이구름 운영 활성화
달성연도	달성목표				
2023	놀이구름 운영 활성화				

1

사업개요

- 위 치 : 와석순환로 500
- 규 모 : 5,056㎡(전시체험관, 카페 등)
- 사업내용 : EBS캐릭터 활용 전시체험장, 식음료·기념품 판매점 운영
- 사업예산 : 3,835백만원 / 전시 2,579백만원, 시설 831백만원
- 위탁기관 : EBS컨소시엄^{전시운영}, 파주도시관광공사^{시설관리}

2

추진계획

- 연도별 사업목표 및 추진계획

연도별	2022.	2023.	2024.	2025.	2026.	임기후
목표	부속동(B) 개편계획 수립	부속동(B)개편 및 운영	놀이구름 운영 활성화	놀이구름 시설 개선	놀이구름 운영 활성화	놀이구름 활성화

3

연도별 투자계획

(단위: 백만원)

구분	총사업비	기투자	'22년	'23년	'24년	'25년	'26년
계	20,338		4,404	4,307	3,738	4,054	3,835
시비	20,338		4,404	4,307	3,738	4,054	3,835

4

(단위: 백만원)

1) 총사업비		2) 임기내 계획						임기후
초기계획	현재계획	계획합계	2022	2023	2024	2025	2026	
17,393	20,338	20,338	4,404	4,307	3,738	4,054	3,835	지속추진

3) 확보금액					4)집행금액					
확보총계	국비	도비	시비	민간	집행총계	2022	2023	2024	2025	2026
20,338			20,338		16,213	4,404	4,210	3,738	3,861	

5

- 누적 입장객 수 : 710,942명('25. 12. 31. 기준)
- '25. 2. ~ 3. 시설 리뉴얼
 - MD샵 이전 및 AI동화 만들기 설치, CCTV 채널 추가 등
- '26. 2. ~ 3. 모험의 세상 미디어쇼 리뉴얼 추진

6



‘25년 리뉴얼 추진 (AI동화 만들기)

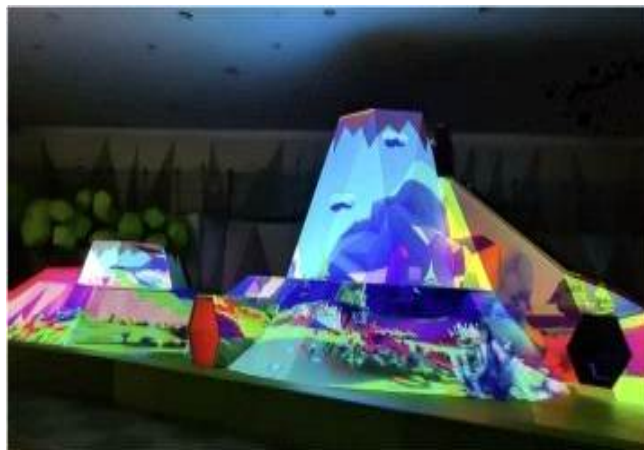

'26년 리뉴얼 추진 (미디어쇼 리뉴얼)

7

- 해당없음

공약사항 정책실명제	주관부서	여성가족과	과 팀 주 무	장 장 관	한 정 안	경 은 성	희 정 진	☎ 940 - 8680
								☎ 940 - 4498
								☎ 940 - 4422

사업형태		사업주체			이행완료		예산구분		중앙정부 협조				이행단계			
신규	계속	국가·도	파주	기타	임기내	임기후	예산	비예산	불요	제도	재정	권한	검토	추진	완료	불가

사업목표	공약달성목표
<div> <div>▶ 장애인형 국민체육센터 건립을 통해 적극적인 장애인 체육시설 복지서비스를 제공</div> </div>	<div> <div>달성연도</div> <div>2025</div> <div>달성목표</div> <div>착공</div> </div>

1사업개요

- 위치 : 금릉동 111번지 일원
- 사업량 : 연면적 3,922㎡ / 부지면적 8,754㎡ / 지하1층, 지상3층
- 주요시설 : 수영장, 다목적체육관 및 부대시설 등
- 사업비 : 281.3억원(국비40 / 시비 241.3)
- 사업기간 : 2021. 9. ~ 2026. 12.

2추진계획

- 연도별 사업목표 및 추진계획

연도별	2022.	2023.	2024.	2025.	2026.	임기후
목표	도시관리계획 결정	실시설계	실시설계 투자심사	착공	공사중	준공

3연도별 투자계획

(단위: 백만원)

구분	총사업비	기투자	'22년	'23년	'24년	'25년	'26년
계	28,130		180	5,200	7,500	9,435	5,815
국비	4,000			200	2,500	1,300	
도비							
시비	22,330		180	5,000	5,000	6,335	5,815
특조	1,800					1,800	

4 재정 집행실적

(단위: 백만원)

1) 총사업비		2) 임기내 계획						임기후		
초기계획	현재계획	계획합계	2022	2023	2024	2025	2026			
18,500	28,130	28,130	180	5,200	7,500	9,435	5,815			
3) 확보금액					4)집행금액					
확보총계	국비	도비	시비	특조	집행총계	2022	2023	2024	2025	2026
25,315	4,000		19,515	1,800	10,294	70	3,979	350	5,895	

5 추진현황 및 계획

- 2021. 11. 중기지방재정계획 반영
- 2022. 1. 도시관리계획결정(변경) 용역 발주
- 2022. 3. 도시관리계획결정(변경) 신청 및 협의요청
- 2022. 6. 농지전용(분야) 협의완료(경기도 농업정책과)
- 2022. 7. 도시관리계획 기초조사용역 발주
- 2022. 11. 문화체육관광부 공모사업 선정, 도시관리계획결정 고시
- 2023. 3. 토지보상 완료
- 2023. 5. 설계공모 당선작 선정 및 설계용역 착수
- 2024. 6. 사업계획 변경(사업비185억원→281.3억원/면적3,330㎡→3,922㎡)
- 2024. 7. 중앙 투자심사 신청
- 2025. 4. 공사 착공
- 2026. 12. 공사 준공

6 관련자료



위치도



조감도

7 문제점 및 대책

- 해당없음

공약사항 정책실명제	주관부서	체육과	과 팀 주	장 장 무	이 창 우 이 길 이 지 은	☎ 940 - 4830 ☎ 940 - 5238 ☎ 940 - 5233
---------------	------	-----	-------------	-------------	--------------------------------------	--

사업형태	사업주체	이행완료	예산구분	중앙정부 협조	이행단계
신규 계속	국가·도 파주 기타	임기내 임기후	예산 비예산	불요 제도 재정 권한	검토 추진 완료 불가

사업목표	공약달성목표
<div> <div> <div>▶ 동양의 의성 ‘허준’ 선생 묘역 정비를 통한 체계적인 보존관리 및 민통선 내 다양한 문화자원과 연계한 문화유산관광자원화 활성화 도모</div> </div> </div>	<div> <div> <div>달성연도</div> <div>2023</div> </div> <div> <div>달성목표</div> <div>정비계획 수립 완료</div> </div> </div>

1

사업개요

- 위치 : 진동면 구암로 205 일원(민간인 통제구역)

○ 주요내용 : 허준선생묘 종합정비계획 수립, 묘역 보수정비 및 관람환경 개선을 위한 편의시설 확충 등

○ 소요예산 : 447백만원

2

추진계획

- 연도별 사업목표 및 추진계획

연도별	2022	2023	2024	2025	2026. 10.	임기후
목표	공약 변경	정비계획 수립	대상지 토지매입	예산확보	묘역정비	-

3

연도별 투자계획

(단위: 백만원)

구분	총사업비	기투자	'22년	'23년	'24년	'25년	'26년
계	447			50	37		360
국비							
도비	205			25			180
시비	242			25	37		180

4 재정 집행실적

(단위: 백만원)

1) 총사업비		2) 임기내 계획						임기후
초기계획	현재계획	계획합계	2022	2023	2024	2025	2026	
1,142	447	447	-	50	37	-	360	-

3) 확보금액					4)집행금액					
확보총계	국비	도비	시비	민간	집행총계	2022	2023	2024	2025	2026
447	-	205	242	-	87	-	50	37	-	-

5 추진현황 및 계획

- 2023. 2. 「허준선생묘 종합정비 기본계획」 용역 착수
- 2023. 9. 최종보고회 개최 및 용역 완료
- 2024. 2. 대상지 내 사유지 토지매입 완료
- 2025. 묘역정비 예산 확보
- 2026. 묘역정비 설계 및 공사

6 관련자료

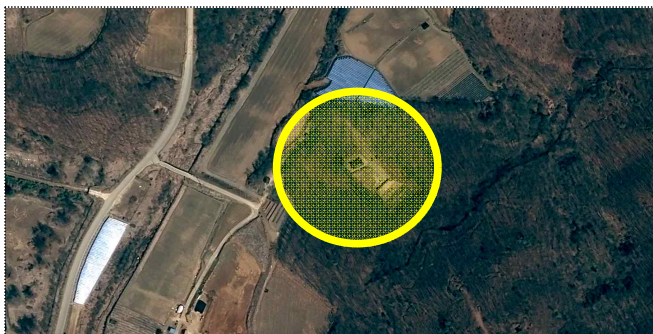

위치도



허준묘 전경

7 문제점 및 대책

- 사업비 재원 확보 필요
 - 지속적인 도비 확보 방안 검토

공약사항 정책실명제	주관부서	문화예술과	과 팀 주	장 장 무 관	유 초 자 장 현 진 이 강 준	☎ 940 - 4350 ☎ 940 - 5838 ☎ 940 - 5830

사업형태	사업주체	이행완료	예산구분	중앙정부 협조	이행단계
신규 계속	국가·도 파주 기타	임기내 임기후	예산 비예산	불요 제도 재정 권한	검토 추진 완료 불가

사업목표	공약달성목표
<div> <div>▶ 노후화된 교하중앙공원을 리모델링하고 광장, 휴게 시설, 주차장 등의 휴양 및 편의시설을 보강하여 시민들에게 힐링과 소통의 장을 제공</div> </div>	<div> <div>달성연도</div> <div>2024</div> <div>달성목표</div> <div>공사준공</div> </div>

1

사업개요

- 사업기간 : 2020. 6. ~ 2024. 7.

○ 사업위치 : 동패동 1692번지 교하중앙공원(83,126㎡)

○ 사업량

- 시설정비 : 한국정원, 물소리원(이탈리아정원), 진입광장, 꽃산책길, 주차장 확충(34면→59면), 야간조명 개선

- 시설변경 : 다목적광장, 시니어놀이터, 잔디언덕, 잔디광장 등

- 신 설 : 어린이숲놀이터, 숲속쉼터, 맨발걷기 산책로

○ 사업비 : 6,477백만원(시비 100%)

(단위: 천원)

구분	용역비	공사비	위탁수수료	기술지도계약	부대비	계
금액	461,000	5,500,000	495,000	6,800	15,000	6,477,800

2

추진계획

- 연도별 사업목표 및 추진계획

연도별	2022.	2023.	2024.	2025.	2026.	임기후
목표	실시계획인가 고시	공사착공	공사준공	-	-	-

3

연도별 투자계획

(단위: 백만원)

구 분	총사업비	기투자	'22년	'23년	'24년	'25년	'26년
계	6,477	461	1,012	4,994	10	-	-
시 비	6,477	461	1,012	4,994	10	-	-

재정 집행실적

(단위: 백만원)

1) 총사업비		2) 임기내 계획						임기후		
초기계획	현재계획	계획합계	2022	2023	2024	2025	2026			
6,477	6,477	6,477	1,473	4,994	10	-	-	-		
3) 확보금액					4)집행금액					
확보총계	국비	도비	시비	민간	집행총계	2022	2023	2024	2025	2026
6,477	-	-	6,477	-	6,477	1,473	4,994	10	-	-

추진현황 및 계획

- 2020. 11. 30. 교하중앙공원 시설개선 타당성조사 용역 완료
- 2021. 11. 12. 교하중앙공원 공원조성계획(변경) 및 실시설계 용역 착수
- 2022. 1. 17. ~ 24. 주민의견 수렴(비대면 설문조사)^{※970명}
- 2022. 5. 13. 공원조성계획(변경) 결정 고시
- 2022. 10. 31. 시설개선공사 위·수탁 협약(과주시-과주도시관광공사)
- 2022. 12. 28. 실시계획인가 고시
- 2023. 2. 24. 경기도 계약심사 완료 및 사업비 전도
- 2023. 5. 31. 착공식 개최
- 2024. 3. 14. 맨발걷기 산책로 구간 확정 및 추진
- 2024. 7. 2. 공사 준공

관련자료



기존 교하중앙공원



개선후 교하중앙공원

문제점 및 대책

- 해당없음

공약사항 정책실명제	주관부서	도시관리과	과 장 장 문 과	임 상 범 박 준 석 관 미 주	☎ 940 - 8700
					☎ 940 - 8708
					☎ 940 - 8703

월릉산 숲공원 등 여가시설 확충

사업형태		사업주체			이행완료		예산구분		중앙정부 협조				이행단계			
신규	계속	국가·도	파주	기타	임기내	임기후	예산	비예산	불요	제도	재정	권한	검토	추진	완료	불가

사업목표		공약달성목표	
<div> <div> <div>▶ 도심 속 산림휴양공간인 등산로에 조성된 각종 편의시설 및 안전시설 유자·관리로 안전하고 쾌적한 산림문화서비스 제공</div> </div> </div>		달성연도	달성목표
		2024	사업완료

1사업개요

- 대상지 : 월릉산 정상 철쭉동산 및 월릉시민공원 일원

○ 사업비 : 350백만원(시비 100%)

○ 사업기간 : 2024. 5. ~ 2024. 11.

○ 사업내용 : 월릉산 숲공원 정비

- 월릉산 정상부 : 철쭉 7천주 보식

- 월릉시민공원 : 맨발걷기 산책로 조성 1개소, 노후시설 정비(코르크·경화토 포장 등)

2추진계획

- 연도별 사업목표 및 추진계획

연도별	2022.	2023.	2024.	2025.	2026.	임기후
목표	조사 및 계획수립	사전절차 이행	시설 정비 및 확충	-	-	-

3연도별 투자계획

(단위: 백만원)

구분	총사업비	기투자	'22년	'23년	'24년	'25년	'26년
계	350	-	-	-	350	-	-
국비	-	-	-	-	-	-	-
도비	-	-	-	-	-	-	-
시비	350	-	-	-	350	-	-
민자	-	-	-	-	-	-	-

4 재정 집행실적

(단위: 백만원)

1) 총사업비		2) 임기내 계획						임기후		
초기계획	현재계획	계획합계	2022	2023	2024	2025	2026			
300	350	350	-	-	350	-	-	-		
3) 확보금액					4)집행금액					
확보총계	국비	도비	시비	민간	집행총계	2022	2023	2024	2025	2026
350	-	-	350	-	350	-	-	350	-	-

5 추진현황 및 계획

- 2024. 1. 사업계획 재수립(정상부 파주월룡산성지 정비)
※ 2018년, 2022년, 2023년 총 3회 문화재 심의 협의 진행
- 2024. 3. 월룡면 주민자치센터·주민 동반 현장조사 등 확인
- 2024. 3. 사업비 산출 및 재정지반 수반사항 사전협의 제출
- 2024. 5. 2024년 제1회 추가경정예산 확정
- 2024. 6. ~ 8. 월룡산 숲공원 정비 실시설계 용역 추진
- 2024. 10. ~ 11. 사업착수 및 조성 완료

사업계획 재수립 내용

(위 치) 월룡산 정상 → 월룡시민공원 및 정상부(철쭉동산)
(사업내용) 전망대의자 등 휴게시설 설치 및 안전시설 보강 → 맨발걷기 산책로 조성 및 시설정비, 철쭉 보식
(사업비) 300백만원 → 350백만원

6 관련자료



월룡산 정상



철쭉 보식완료



월룡시민공원



사업완료

7 문제점 및 대책

- 해당사항 없음

공약사항 정책실명제	주관부서	산림정원과	과	장	김 수 태	☎ 940 - 4610
			팀	장	최 현 회	☎ 940 - 4618
			주	무	관	조 혜 진

사업형태	사업주체	이행완료	예산구분	중앙정부 협조	이행단계
신규 계속	국가·도 파주 기타	임기내 임기후	예산 비예산	불요 제도 재정 권한	검토 추진 완료 불가

사업목표	공약달성목표
<div> <div> <div>▶ 지역별 균형적인 체육시설 확충 및 개선을 통해 시민건강 증진 도모</div> </div> </div>	<div> <div>달성연도</div> <div>2023</div> </div> <div> <div>달성목표</div> <div>다목적 체육관 착공 (1개소 이상)</div> </div>

1

사업개요

- 사업위치 : 문산읍, 법원읍, 파주읍, 광탄면, 적성면, 교하동, 운정동
- 사업량 : 다목적체육관 3개소(교하, 운정, 적성)
배드민턴전용구장 2개소(문산, 광탄)
체육공원 조성 1개소(파주), 게이트볼장 1개소(법원)
- 사업비 : 640억원(국비 90 / 도비 78 / 시비 472)
- 사업기간 : 2020. ~ 2028. 12.

2

추진계획

- 연도별 사업목표 및 추진계획

연도별	2022.	2023.	2024.	2025.	2026.	임기후
목표	설계1 착공1	설계1, 착공1, 준공1	설계3, 착공1, 준공1	착공1, 준공1	착공2 준공1	준공2

3

연도별 투자계획

(단위: 백만원)

구분	총사업비	기투자	'22년	'23년	'24년	'25년	'26년
계	66,520	500	10,950	10,350	17,780	7,940	19,000
국비	9,030		3,030		200	400	5,400
도비	7,740			1,500	6,240		
시비	49,750	500	7,920	8,850	11,340	7,540	13,600
민자							

4 재정 집행실적

① 교하 다목적 실내체육관 건립

(단위: 백만원)

1) 총사업비		2) 임기내 계획						임기후		
초기계획	현재계획	계획합계	~2022	2023	2024	2025	2026			
31,500	34,020	34,020	11,300	5,000	15,200	2,520				
3) 확보금액					4)집행금액					
확보총계	국비	도비	시비	민간	집행총계	~2022	2023	2024	2025	2026
34,020	3,030	6,060	24,930	-	17,783	922	5,241	6,688	4,932	-

② 운정 유아친화형 국민체육센터 건립

(단위: 백만원)

1) 총사업비		2) 임기내 계획						임기후		
초기계획	현재계획	계획합계	2022	2023	2024	2025	2026			
8,000	8,000	6,300	-	-	500	427	5,373	1,700		
3) 확보금액					4)집행금액					
확보총계	국비	도비	시비	민간	집행총계	2022	2023	2024	2025	2026
2,527	600	-	1,927	-	267	-	-	-	267	-

③ 적성 근린생활형 국민체육센터 건립

(단위: 백만원)

1) 총사업비		2) 임기내 계획						임기후		
초기계획	현재계획	계획합계	2022	2023	2024	2025	2026			
7,000	13,000	3,000	-	-	2,000	-	1,000	10,000		
3) 확보금액					4)집행금액					
확보총계	국비	도비	시비	민간	집행총계	2022	2023	2024	2025	2026
2,000	-	-	2,000	-	2,000	-	-	-	2,000	-

④ 광탄 배드민턴 전용구장 건립

(단위: 백만원)

1) 총사업비		2) 임기내 계획						임기후		
초기계획	현재계획	계획합계	2022	2023	2024	2025	2026			
3,500	3,500	3,500	150	3,350						
3) 확보금액					4)집행금액					
확보총계	국비	도비	시비	민간	집행총계	2022	2023	2024	2025	2026
3,500			3,500		3,433	36	1,987	1,410	-	

⑤ 문산 배드민턴 전용구장 건립

(단위: 백만원)

1) 총사업비		2) 임기내 계획						임기후
초기계획	현재계획	계획합계	2022	2023	2024	2025	2026	
6,000	6,000	6,000			2,080	3,920		

3) 확보금액					4)집행금액					
확보총계	국비	도비	시비	민간	집행총계	2022	2023	2024	2025	2026
6,000	-	1,680	3,920	-	3,295	-	-	77	3,180	38

⑥ 갈곡천 체육공원 조성

(단위: 백만원)

1) 총사업비		2) 임기내 계획						임기후
초기계획	현재계획	계획합계	2022	2023	2024	2025	2026	
2,000	2,000	2,000		2,000				

3) 확보금액					4)집행금액					
확보총계	국비	도비	시비	민간	집행총계	2022	2023	2024	2025	2026
2,000	-	500	1,500	-	1,926	-	1,926	-		

⑤ 추진현황 및 계획

① 교하 다목적 실내체육관 건립

사업 개요	위치	사업량	주요시설	사업비	사업기간
	다율동 550번지 일원	지하1층, 지하2층 연면적 8,983㎡	다목적체육관(1,186석), 생활체육시설	340.2억 (국도90.9/249.3)	2020. 8~ 2025. 하반기

- 2020. 8. 중앙 투자심사 의뢰
- 2021. 3. 중앙 투자심사 조건부 통과
- 2021. 9. 문체부 국비지원사업 선정
- 2021. 12. 건축설계공모 완료
- 2022. 1. 실시설계용역 착수
- 2022. 12. 실시설계용역 완료
- 2023. 3. 중앙투자심사 2단계 심사 완료
- 2023. 4. 건축공사 조달청 원가검토 및 계약요청
- 2023. 5. 건설사업관리용역 사업수행능력평가 및 입찰
- 2023. 8. 공사 착공
- 2025. 8. 사업계획 변경

- 2025. 9. 시공사 재정 악화
- 2025. 11. 시공사 타절 정산 내역 작성 용역
- 2025. 12. 시공사 계약해지 요청
- 2026. 2. 시공사 선정 및 공사 재착공
- 2026. 하반기. 공사 준공

② 운정 유아친화형 국민체육센터 건립

사업 개요	위치	사업량	주요시설	사업비	사업기간
	야당동 54-1번지 일원	지하1층~지상3층 연면적 2,803㎡	다목적체육관, GX룸, 편의시설 등	80억	‘23. 5. ~ ‘27. 6.

- 2020. 3. 도시계획시설 결정
- 2021. 8. 공동묘지 이전사업 완료
- 2023. 5. 국민체육센터(유아친화형) 건립지원 사업 공모 신청 및 선정
- 2024. 6. 실시설계 착수
- 2025. 4. 실시설계 및 행정절차 완료
- 2025. 10. 공사 착공
- 2027. 6. 공사 준공

③ 적성 근린생활형 국민체육센터 건립

사업 개요	위치	사업량	주요시설	사업비	사업기간
	적성면 마지리 29번지 일원	지상2층 연면적 1,650㎡	다목적체육관, GX룸, 편의시설 등	130억	‘23. 6. ~ ‘28. 12.

- 2023. 6. 부지 선정 등 계획 수립
- 2023. 12. 제2차 정례회 일반안건 상정(공유재산 관리계획)
- 2024. 10. 도시계획시설 결정용역 및 토지보상 추진
- 2025. 5. 국민체육센터 건립지원 사업 공모 신청 및 선정
- 2025. 12. 토지확보 완료(국유지, 사유지)
- 2026. 1. 경기도 지방재정 투자심사(국비40억 포함)
- 2026. 3. 건축설계공모 착수
- 2027. 3. 실시설계 및 행정절차 완료
- 2027. 5. 공사 착공
- 2028. 12. 공사 준공

④ 광탄 배드민턴 전용구장 건립

사업 개요	위치	사업량	주요시설	사업비	사업기간
	광탄면 방축리 386-40번지	지상2층 연면적 700㎡	배드민턴 전용구장(4면) 및 부대시설	35억	'22.10~'24.3

- 2021. 2. 경기도 토지 협의(도유폐천부지 매입 예정)
- 2021. 4. 공유재산관리계획 반영
- 2022. 10. 투자심사등 사전절차 이행
- 2022. 11. 실시설계용역착수
- 2023. 2. 토지매입 완료
- 2023. 4. 실시설계 완료
- 2023. 6. 공사 착공
- 2024. 3. 공사 준공

⑤ 문산 배드민턴 전용구장 건립

사업 개요	위치	사업량	주요시설	사업비	사업기간
	문산읍 임진리 51-21번지 일원	지상1층 연면적 1,345㎡	배드민턴 전용구장(6면) 및 부대시설	60억	'23.6~'26.5

- 2023. 6. 부지 선정 등 계획 수립
- 2023. 9. 2023년 경기도 건강체육시설 공모사업 선정(7월 신청)
- 2024. 5. 토지보상(매입 시) 및 설계용역 등 행정절차 추진
- 2025. 2. 실시설계 완료
- 2025. 3. 공사 착공
- 2026. 5. 공사 준공

⑥ 갈곡천 체육공원 조성

사업 개요	위치	사업량	주요시설	사업비	사업기간
	파주읍 부곡리 70-5번지 일원	8,400㎡	풋살장(2면), 족구장(2면), 다목적구장, 휴게시설 등	20억	'22.1~'23.12

- 2021. 3. 갈곡천 체육공원 조성계획 수립
- 2021. 10. 경기도 특별조정교부금 신청
- 2021. 12. 파주읍 주민간담회 실시

- 2022. 4. 행정절차 이행(하천점용허가, 공유수면허가)
- 2022. 6. 공유재산 심의
- 2023. 2. 파주읍 주민간담회(2차) 실시
- 2023. 5. 공사 착공
- 2023. 12. 공사 준공

6 관련자료

① 교하 다목적 실내체육관 건립



위치도



조감도

② 운정 유아친화형 국민체육센터 건립

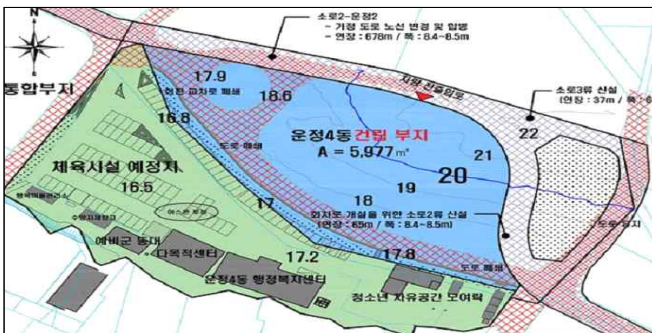

위치도



배치안

③ 적성 근린생활형 국민체육센터 건립



위치도

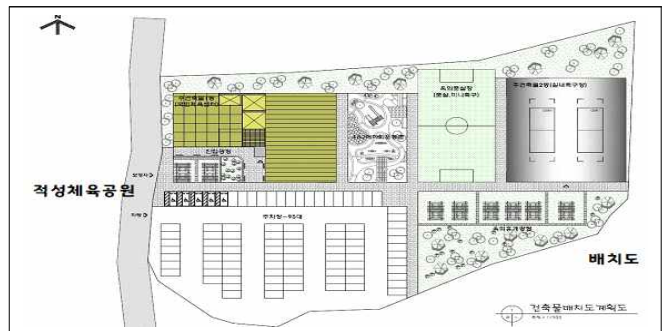

배치안

④ 광탄 배드민턴 전용구장 건립



위치도



조감도

⑤ 문산 배드민턴 전용구장 건립



위치도



조감도

⑥ 갈곡천 체육공원 조성



위치도



현장사진

7 문제점 및 대책

① 교하 다목적 실내체육관 건립

- 시공사 재정 악화로 공사중단 중이며, 26년 2월 시공사 선정 및 공사 재착수하여 26년 하반기에 준공될 수 있도록 신속한 사업추진 예정

공약사항 정책실명제	주관부서	체육과	과 팀	장 장	이 창 우	☎ 940 - 4830
					이 길	☎ 940 - 5238
					김 형 빈	☎ 940 - 5246
			주 무 관		최 용 훈	☎ 940 - 5232
					이 지 은	☎ 940 - 5233

사업형태	사업주체			이행완료		예산구분		중앙정부 협조			이행 단계				
신규 <u>계속</u>	국가·도	<u>파주</u>	기타	<u>임기내</u>	임기후	<u>예산</u>	비예산	불요	제도	<u>재정</u>	권한	검토	추진	<u>완료</u>	불가

사업목표	공약달성목표
<div> <div>▶ 캠프하우스 내 문화 및 체육시설 확대를 통한 시민 여가 기반시설 확충</div> </div>	<div> <div>달성연도</div> <div>2024</div> <div>달성목표</div> <div>문화시설or체육시설 확충(1개소)</div> </div>

1

사업개요

① 문화시설 확대 - 파주 놀이마당(버스킹존) 조성

- 위치 : 조리읍 봉일천리 79-173번지 일원
- 주요시설 : 야외공연장(버스킹존)
- 사업비 : 6억 (향후 공모사업 발굴에 따라 변경 예정)
- 사업기간 : 2024년 ~ 2026년

② 체육시설 확대 - 야구전용구장 건립

- 위치 : 조리읍 너조리 124-47번지 일원
- 사업량 : 야구장 1면, 부대시설 등
- 사업비 : 30억원(국비 24, 시비 6)
- 사업기간 : 2022. 6 . ~ 2024. 12.

2

추진계획

① 문화시설 확대 - 파주 놀이마당(버스킹존) 조성

연도별	2022	2023	2024	2025	2026.	임기후
목표		사전절차	사전절차		공모사업 발굴	

② 체육시설 확대 - 야구전용구장 건립

연도별	2022	2023	2024	2025	2026. 6.	임기후
목표	착공	공사추진	준공			

3 연도별 투자계획

① 문화시설 확대 - 파주 놀이마당(버스킹존) 조성

(단위: 백만원)

구분	총사업비	기투자	'22년	'23년	'24년	'25년	'26년	임기후
계	600							600
국비								
도비								
시비	600							600
민자								

② 체육시설 확대 - 야구전용구장 건립

(단위: 백만원)

구분	총사업비	기투자	'22년	'23년	'24년	'25년	'26년
계	3,000		479	2,500	21		
국비	2,400		383	2,000	17		
도비							
시비	600		96	500	4		
민자							

4 재정 집행실적

① 문화시설 확대 - 파주 놀이마당(버스킹존) 조성

(단위: 백만원)

1) 총사업비		2) 임기내 계획						임기후
초기계획	현재계획	계획합계	2022	2023	2024	2025	2026	
3,000	600	600						600

3) 확보금액					4)집행금액					
확보총계	국비	도비	시비	민간	집행총계	2022	2023	2024	2025	2026
-					-					

② 체육시설 확대 - 야구전용구장 건립

(단위: 백만원)

1) 총사업비		2) 임기내 계획						임기후
초기계획	현재계획	계획합계	2022	2023	2024	2025	2026	
3,000	3,000	3,000	479	2,500	21			

3) 확보금액					4)집행금액					
확보총계	국비	도비	시비	민간	집행총계	2022	2023	2024	2025	2026
3,000	2,400		600		1,961	293	1,668			

5 추진현황 및 계획

① 문화시설 확대 - 파주 놀이마당(버스킹존) 조성

- 2023. 3. 사업위치 확정 등 공영개발과 협의 완료
- 2023. 4. ~ 12. 공원조성계획 결정(변경)용역
 - ▶ 공영개발과: 캠프하우스 근린공원 조성사업 도시관리계획 및 *공원조성계획 결정(변경)용역 추진
(공연장 조성 예정지: *당초중앙분수대▶ 변경야외공연장)
- 2024. 5. 유희공간 문화재생 사업(2차) 공모신청(미선정)
- 2025. 관련 공모사업 발굴

② 체육시설 확대 - 야구전용구장 건립

- 2021. 8. 지방재정 투자심사 완료(야구장)
- 2021. 10. 공유재산관리계획 승인(야구장)
- 2022. 4. 공사 착공
- 2023. 12. 공사 중지(문화재 현상변경)
- 2024. 6. 문화재 현상변경 심의 완료 및 재착공
- 2024. 12. 공사 준공
- 2025. 3. 준공식 개최

6 관련자료

① 문화시설 확대 - 파주 놀이마당 조성



(수원) 일월공원 야외공연장



(밀양) 당말리공원 야외공연장

② 체육시설 확대 - 야구전용구장 건립



위치도

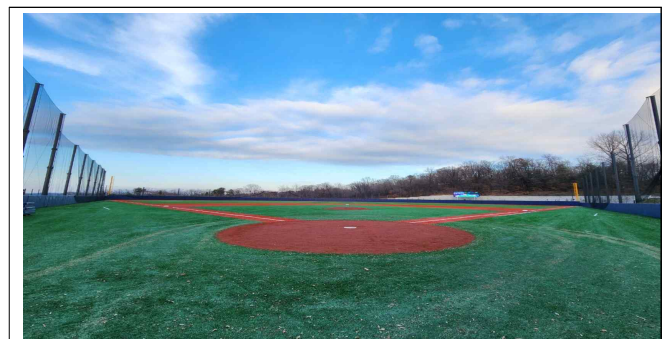

현장사진

7 문제점 및 대책

① 문화시설 확대 - 파주 놀이마당 조성

- 최근 버스킹 등 공연문화 활성화로 소규모 공연장 조성 필요성이 커짐에 따라 ‘경기도 유희공간문화재생 공모사업’ 과 연계하여 버스킹존(약 1,582㎡)을 조성 할 예정이었으나 공연장 접근성 및 시설 적합성 불충분으로 미선정
- 관련 공모사업 지속 발굴 및 신청 예정

② 체육시설 확대 - 야구전용구장 건립

- 의견 없음

공약사항 정책실명제	주관부서	①문화예술과	과	장	유	초	자	☎ 940 - 4350
			팀	관	윤	은	주	☎ 940 - 4358
			주	무	이	지	연	☎ 940 - 4355
		②체육과	과	장	이	창	우	☎ 940 - 4830
			팀	관	이	길	호	☎ 940 - 5238
			주	무	박	준	호	☎ 940 - 5231

사업형태		사업주체			이행완료		예산구분		중앙정부 협조				이행단계			
신규	계속	국가·도	파주	기타	임기내	임기후	예산	비예산	불요	제도	재정	권한	검토	추진	완료	불가

사업목표		공약달성목표	
▶ 국제규격 인공암벽장 건립을 통하여 국제대회 개최 및 클라이밍 운동 저변확대		달성연도	달성목표
		2024	착공

1

사업개요

- 위치 : 파주시 금릉동 186-5번지(파주스타디움)
- 사업량 : 국제규격 인공암벽장 조성
- 사업비 : 35억원(국비 10.5 / 시비 24.5)※ 토지비 제외
- 사업기간 : 2023. ~ 2026.

2

추진계획

- 연도별 사업목표 및 추진계획

연도별	2022.	2023.	2024.	2025.	2026. 1.	임기후
목표		계획수립	설계/착공		준공	

3

연도별 투자계획

(단위: 백만원)

구분	총사업비	기투자	'22년	'23년	'24년	'25년	'26년
계	3,500			3,500			
국비	1,050			1,050			
도비							
시비	2,450			2,450			
민자							

4 재정 집행실적

(단위: 백만원)

1) 총사업비		2) 임기내 계획						임기후		
초기계획	현재계획	계획합계	2022	2023	2024	2025	2026			
3,500	3,500	3,500		3,500						
3) 확보금액					4)집행금액					
확보총계	국비	도비	시비	민간	집행총계	2022	2023	2024	2025	2026
3,500	1,050		2,450		3,267		61	61	3,145	

5 추진현황 및 계획

- 2022. 11. 국제규격 인공암벽장 건립 방안 수립
- 2023. 1. 확정 예산 통지(국비 10.5)
- 2023. 8. 지방재정 투자사업 심사 완료
- 2023. 9. 예산편성(3차 추경 편성 / 국 10.5 / 시 24.5)
- 2023. 10. 실시설계용역 착수
- 2024. 11. 실시설계용역 완료
- 2024. 12. 공사 착공
- 2026. 1. 공사 준공
- 2026. 2. 개장식 개최 예정

6 관련자료



위치도



현장사진

7 문제점 및 대책

- 해당없음

공약사항 정책실명제	주관부서	체육과	과	장	이	창	우	☎ 940 - 4830
			팀	장	이	길	☎ 940 - 5238	
			주	무	관	김	형	빈

사업형태	사업주체			이행완료		예산구분		중앙정부 협조			이행 단계				
신규 계속	국가·도	파주	기타	임기내	임기후	예산	비예산	불요	제도	재정	권한	검토	추진	완료	불가

사업목표	공약달성목표
<div> <div>▶ 역세권 주변 복합 상업시설 개발계획과 연계한 소리천 친수시설 확대로 시민 이용편의 확대 및 문화상업활동 촉진</div> </div>	<div> <div>달성연도</div> <div>2023</div> <div>달성목표</div> <div>호수공원·소리천 친수공간 조성완료</div> </div>

1

사업개요

- 위 치 : 파주시 와동동 1412번지 운정호수공원, 소리천 일원
- 사업량 : (공간조성) 음악분수, 공룡천 징검다리, 카페쉼터 등 친수시설 1식
(수질개선) 물순환시스템 수처리장 개선, 가동보 개량
- 사업기간 : 2019. 11. ~ 2023. 6.
- 사업비 : 225억원(특조 100, 시비 125)

2

추진계획

- 연도별 사업목표 및 추진계획

연도별	2022.	2023.	2024.	2025.	2026.	임기후
목표	공사 추진	친수공간 조성완료	-	-	-	-

3

연도별 투자계획

(단위: 백만원)

구분	총사업비	기투자	'22년	'23년	'24년	'25년	'26년
계	22,521	13,073	9,448	-	-	-	-
국비	-	-	-	-	-	-	-
도비	-	-	-	-	-	-	-
시비	12,521	7,073	5,448	-	-	-	-
특조	10,000	6,000	4,000	-	-	-	-

4 재정 집행실적

(단위: 백만원)

1) 총사업비		2) 임기내 계획						임기후		
초기계획	현재계획	계획합계	2022	2023	2024	2025	2026			
22,521	22,521	22,521	22,521	-	-	-	-	-		
3) 확보금액					4)집행금액					
확보총계	국비	도비	시비	특조	집행총계	2022	2023	2024	2025	2026
22,521	-	-	12,521	10,000	22,521	16,727	5,794	-	-	-

5 추진현황 및 계획

- 2022. 6. 야당역 앞 소리천 친수공간 조성
* 산책로 재포장(2km), 물소리쉼터 조성(1개소), 수변스탠드 및 데크쉼터 조성
- 2022. 7. 운정호수 음악분수, 경관조명 설치
- 2022. 12. 카페쉼터 등 친수시설물 설치
- 2023. 4. 운정호수 가동보 준공
- 2023. 6. 물순환시스템 수처리장 개보수 완료
- 2023. 6. ~ 8. 공원과 인계·인수 전 수처리장 시운전
- 2023. 9. 8. 공원과 인계·인수 요청
- 2023. 10. 24. 공원과 인계·인수 완료

6 관련자료



음악분수



카페쉼터

7 문제점 및 대책

- 해당없음

공약사항 정책실명제	주관부서	도시관리과	과	장	임	상	범	☎ 940 - 8700
			팀	장	김	경	준	☎ 940 - 8408
			주	무	박	상	혁	☎ 940 - 8405